У самого синего моря

(В. Герчик — В. Гладышева)

Сияет прозрачного неба шатёр,
Шумит ветерок на просторе.
Мы дружно зажжём пионерский костёр
У самого синего моря.

Нам слышится шорох прибрежной волны.
Над нами колышутся флаги.
Мы дети — орлята Советской страны,
«Орлёнок» — наш солнечный лагерь.

Спасибо, любимая Родина-мать,
За этот подарок чудесный.
Нам так хорошо на песке загорать
И мчаться под парусом с песней.

Весёлого детства минует пора,
Другие нам встретятся зори,
Но мы не забудем большого костра
У самого синего моря.

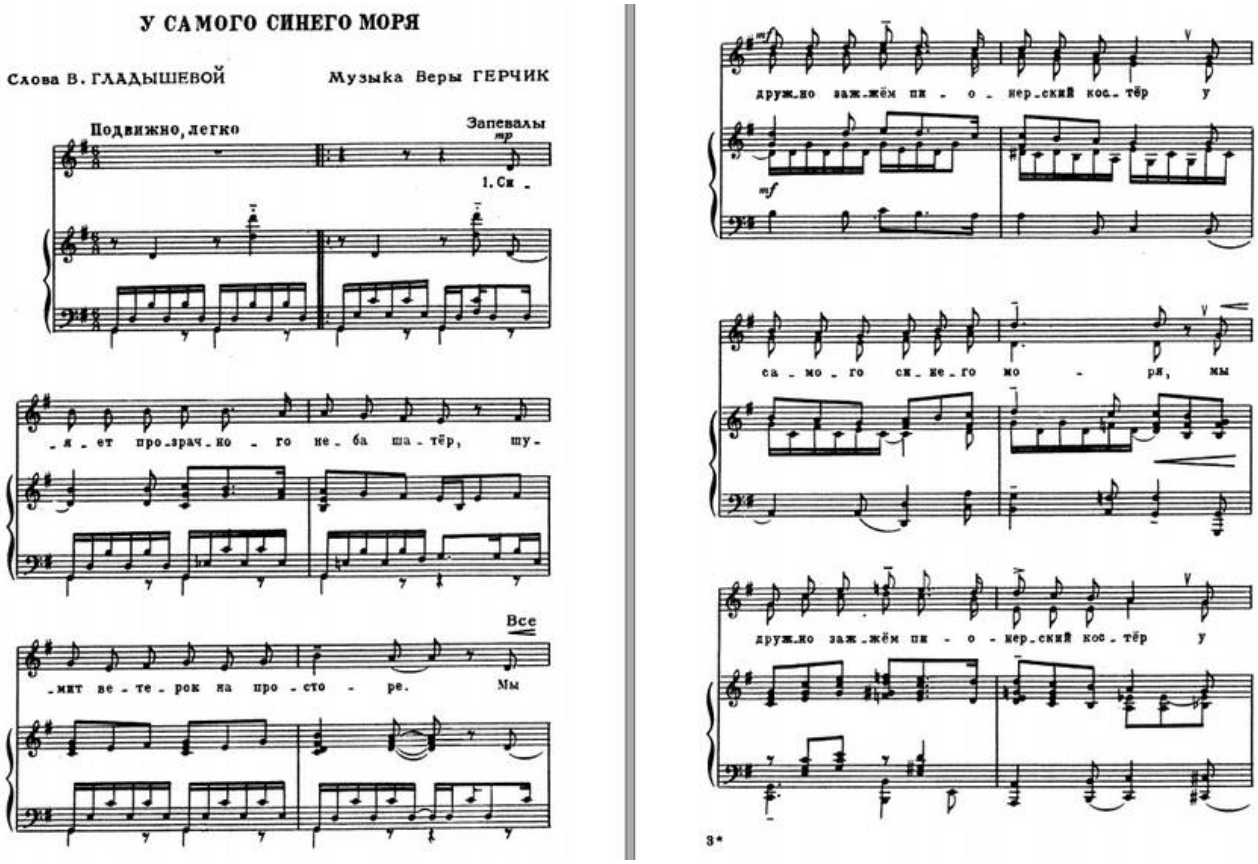

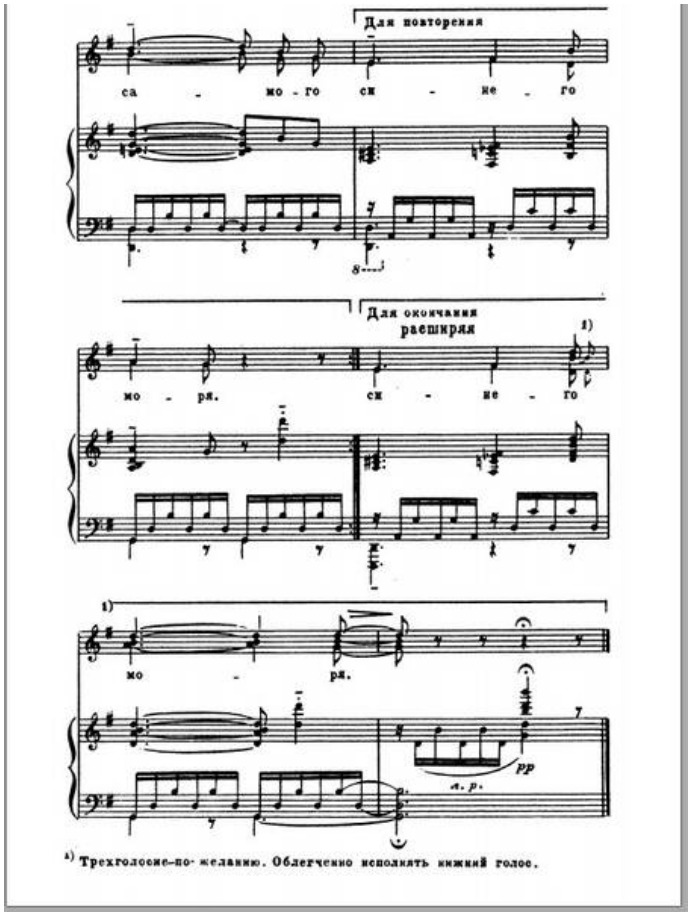

1. Сияет прозрачного неба шатёр,
Шумит ветерок на просторе.
Мы дружно зажжём пионерский костёр
У самого синего моря.

2. Нам слышится шорох прибрежной волны.
Над нами колышутся флаги.
Мы дети - орлята Советской страны,
„Орлёнок" - наш солнечный лагерь.

3. Спасибо, любимая Родина-мать, -
За этот подарок чудесный,-
Нам так хорошо на песке загорать
И мчаться под парусом с песней.

4. Весёлого детства минует пора,
Другие нам встретятся зори,
Но мы не забудем большого костра
У самого синего моря.

Вернуться в онлайн-песенник

From:
https://archive-orlyonok.ru/ - **archive-orlyonok.ru**

Permanent link:
https://archive-orlyonok.ru/doku.php?id=songbook_online:sijaet_prozrachnogo_neba_shatjor

Last update: **2024/01/24 10:22**