Фото про запас

Фото:0lJPtcnvGGs

Комментарий: **Фото:0lJPtcnvGGs**
Наименование папки: **Фото про запас**

Фото:1109591877

Комментарий: **Фото:1109591877**
Наименование папки: **Фото про запас**

Фото:1109608173

Комментарий: **Фото:1109608173**
Наименование папки: **Фото про запас**

Фото:1109615960

Комментарий: **Фото:1109615960**
Наименование папки: **Фото про запас**

Фото:1109618649

Комментарий: **Фото:1109618649**
Наименование папки: **Фото про запас**

Фото:1109619213

Комментарий: **Фото:1109619213**
Наименование папки: **Фото про запас**

Фото:1109621888

Комментарий: **Фото:1109621888**
Наименование папки: **Фото про запас**

Фото:1109642639

Комментарий: **Фото:1109642639**
Наименование папки: **Фото про запас**

Фото:1109646181

Комментарий: **Фото:1109646181**
Наименование папки: **Фото про запас**

Фото:1109651481

Комментарий: **Фото:1109651481**
Наименование папки: **Фото про запас**

Фото:1109656747

Комментарий: **Фото:1109656747**
Наименование папки: **Фото про запас**

Фото:1109657107

Комментарий: **Фото:1109657107**
Наименование папки: **Фото про запас**

Фото:1109664149

Комментарий: **Фото:1109664149**
Наименование папки: **Фото про запас**

Фото:1109664632

Комментарий: **Фото:1109664632**
Наименование папки: **Фото про запас**

Фото:1109672099

Комментарий: **Фото:1109672099**
Наименование папки: **Фото про запас**

Фото:1 36

Комментарий: **Фото:1 36**
Наименование папки: **Фото про запас**

Фото:1382161065b42

Комментарий: **Фото:1382161065b42**
Наименование папки: **Фото про запас**

Фото:1494625199

Комментарий: **Фото:1494625199**
Наименование папки: **Фото про запас**

Фото:1961 орлята у палаток

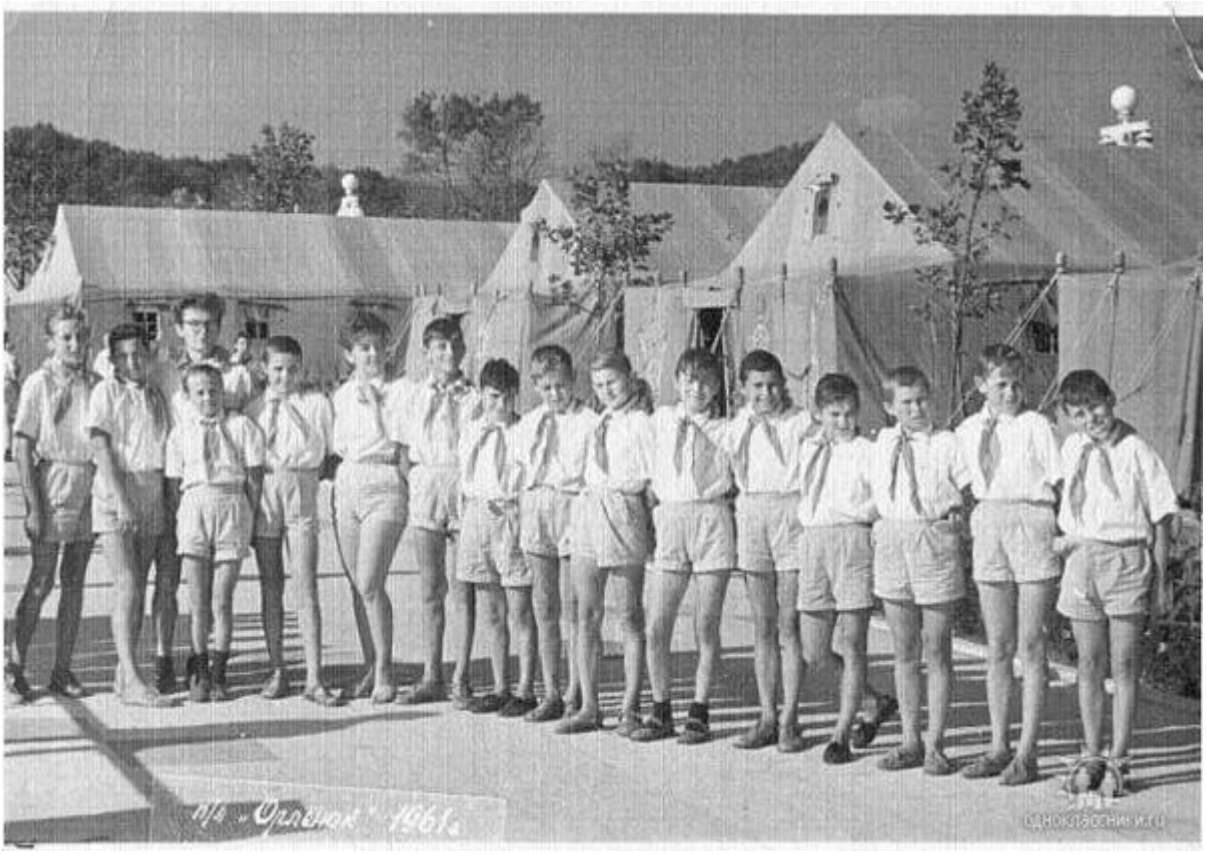

Комментарий: **Фото:1961 орлята у палаток**
Наименование папки: **Фото про запас**

Фото:1968г. Москва. Делегация пионеров из Бурятии по пути из Орленка домой. Фото Ивана Григорьева

Комментарий: **Фото:1968г. Москва. Делегация пионеров из Бурятии по пути из Орленка домой. Фото Ивана Григорьева**
Наименование папки: **Фото про запас**

Фото:1968г. от Александра богданова

Комментарий: **Фото:1968г. от Александра богданова**
Наименование папки: **Фото про запас**

Фото:1969

Комментарий: **Фото:1969**
Наименование папки: **Фото про запас**

Фото:1969 алла

Комментарий: **Фото:1969 алла**
Наименование папки: **Фото про запас**

Фото:1969 г

Комментарий: **Фото:1969 г**
Наименование папки: **Фото про запас**

Фото:1969 год

Комментарий: **Фото:1969 год**
Наименование папки: **Фото про запас**

Фото:1969 год

Комментарий: **Фото:1969 год**
Наименование папки: **Фото про запас**

Фото:1972

Комментарий: **Фото:1972**
Наименование папки: **Фото про запас**

Фото:1973 г, 1 отряд пресс центр, Люда Абрамова, Катя Канаева.

Комментарий: **Фото:1973 г, 1 отряд пресс центр, Люда Абрамова, Катя Канаева.**
Наименование папки: **Фото про запас**

Фото:1GgwGEOC5PQ.jpg застава

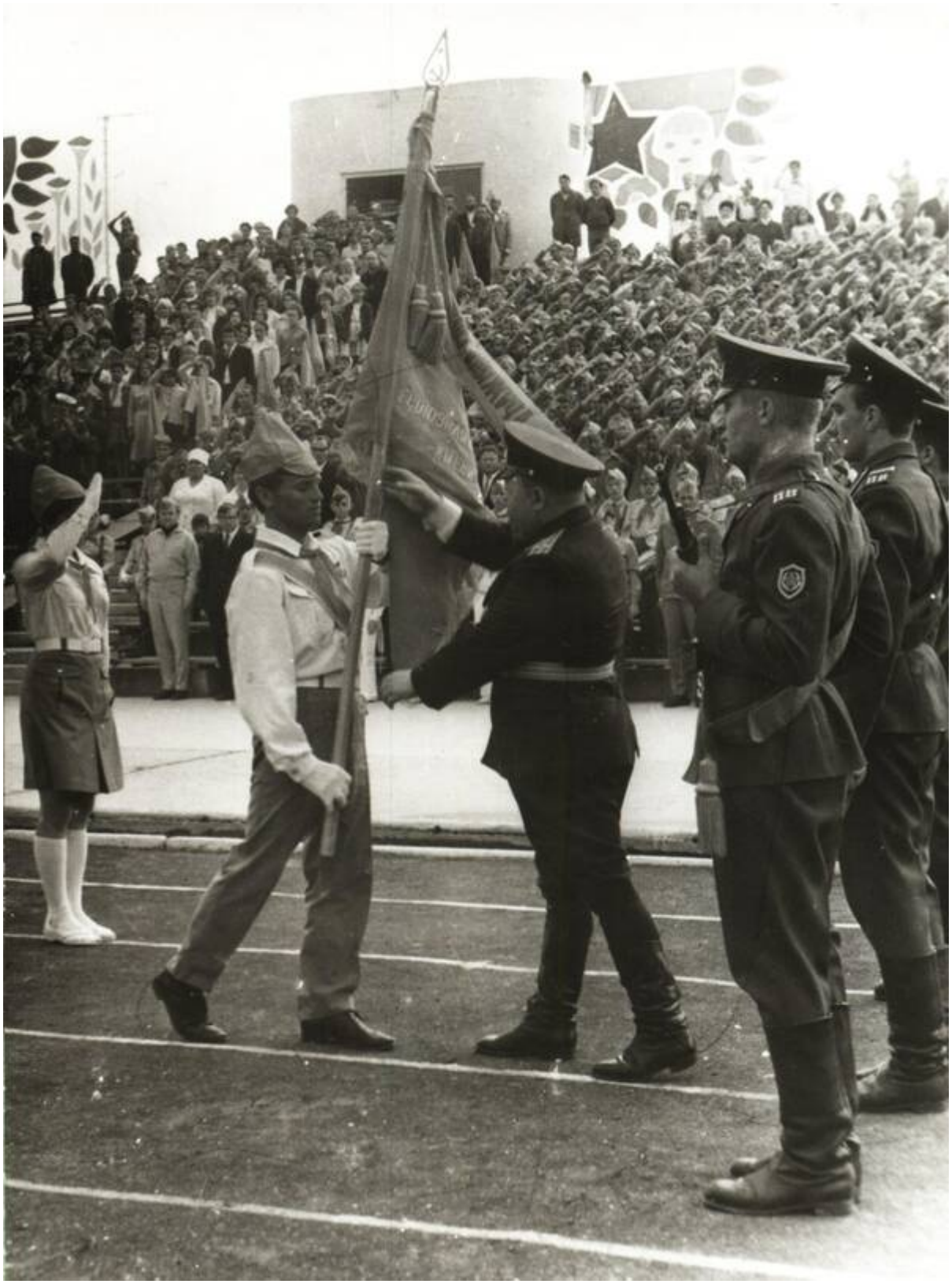

Комментарий: **Фото:1GgwGEOC5PQ.jpg застава**
Наименование папки: **Фото про запас**

Фото:1t fVZPgfc

Комментарий: **Фото:1t fVZPgfc**
Наименование папки: **Фото про запас**

Фото:20 ле орлёнку

Комментарий: **Фото:20 ле орлёнку**
Наименование папки: **Фото про запас**

Фото:21fRJ3xGFOI.jpg дкс

Комментарий: **Фото:21fRJ3xGFOI.jpg дкс**
Наименование папки: **Фото про запас**

Фото:242281 html m7e8acb63

Комментарий: **Фото:242281 html m7e8acb63**
Наименование папки: **Фото про запас**

Фото:242767 html 7007cdbc

Комментарий: **Фото:242767 html 7007cdbc**
Наименование папки: **Фото про запас**

Фото:27500827 1440870736041046 7579194294631060590 o

Комментарий: **Фото:27500827 1440870736041046 7579194294631060590 o**
Наименование папки: **Фото про запас**

Фото:29594808 1607316006042579 3987308160846960265 n

СОВЕТ МИНИСТРОВ РСФСР

РАСПОРЯЖЕНИЕ

от «15» января 1958 г. № 178-р

Москва

Принять предложение Краснодарского крайисполкома и Министерства здравоохранения РСФСР о строительстве детского санатория типа «Артек» в районе села Ново-Михайловка Туапсинского района Краснодарского края, вместо предусмотренного распоряжением Совета Министров РСФСР от 25 июля 1957 г. № 3361-р строительства указанного санатория в г. Анапе.

Зам. Председателя
Совета Министров РСФСР

(В. Маслов)

Разослать: Госплану РСФСР, Министерству здравоохранения РСФСР, Министерству коммунального хозяйства РСФСР, Краснодарскому крайисполкому,

д.№____

27 К

Авдеенко

шавшу Борисов 14/I-58 г.

Комментарий: **Фото:29594808 1607316006042579 3987308160846960265 n**

Наименование папки: **Фото про запас**

Фото:29597872 1607316319375881 7737987901648633385 n

Пролетарии всех стран, соединяйтесь!
К борьбе за дело Коммунистической партии будь готов!

Пионерская ПРАВДА

Орган Центрального Комитета ВЛКСМ и Центрального Совета Всесоюзной пионерской организации имени В. И. ЛЕНИНА

Год издания 36-й № 56 (4391) ★ Пятница, 15 июля 1960 г. ★ Цена 10 коп.

„Орлёнок" — братишка Артека

Как и Артек, стоит этот лагерь на берегу Чёрного моря. Как и в Артек, приехали сюда ребята разных национальностей. И, пожалуй, разница лишь в том, что Артеку исполнилось 35 лет, а «Орлёнок» только что родился!

Во Всероссийском пионерском лагере «Орлёнок» каждый год смогут отдыхать 1 600 ребят. Будут они рассказывать друг другу об интересных пионерских делах своих дружин, заниматься в разных кружках, ходить в туристские походы, и многие вернутся из лагеря пионерами-инструкторами.

Одни ребята будут проводить лето в палатках на самом берегу моря. Другие приедут в лагерь зимой. Для них строятся школа, спальные корпуса, закрытый плавательный бассейн, лечебный корпус с морскими ваннами. Строительство лагеря закончится к июню 1961 года. Комсомольцы-строители, которые прибыли сюда по путёвкам из разных городов, обещают пионерам выполнить все работы в срок.

А пока в лагерь приехали первые жители — первые 500 пионеров. Сейчас они хозяева палаточного городка и помощники комсомольцев-строителей. Здесь много активистов, отрядных вожаков.

Сегодня на высокой мачте «Орлёнка» впервые взвился красный флаг. Давайте поздравим «орлят» с открытием их хорошего лагеря!

НАВЕРНОЕ, В МОРСКОЙ ОТРЯД ЗАПИШУСЬ...

Рассказ Сережи БОРИСОВА из города Свердловска

Море!.. Я и в дороге им любовался, и в лагере не могу оторвать от него глаз. Наш лагерь на самом берегу. Стоят двадцать восемь парусиновых палаток. Каждая на двадцать человек. Выйдешь из палатки, и перед тобой вода, солнце, песок золотой... Глаза зажмуришь: «Правда ли всё это?!» Откроешь глаза — и всё правда!

Волны... Только в книжках про них читали, а они вот рядом — шумят, пенятся... А какой закат был здесь! Солнце круглое, тёмно-красное, наполовину скрылось за горой, а море всё переливалось багровым и зелёным. И над горой небо было то сиреневое, то розовое... Это я обязательно нарисую!

Но самое главное, что в лагере есть шлюпки и катер. И будет морской отряд! Можно научиться грести, завязывать морские узлы, сигналить флажками. Я, наверное, в морской отряд запишусь...

ПОЕЗД ЕХАЛ НА ЮГ...

Рассказ Коли МОКЕЕВА из Помарского детского дома Марийской АССР

...Вот не думал, что поеду на Чёрное море! А ребята прибегают и кричат: «Колька, Колька, из Москвы путёвка пришла! Поедешь в лагерь «Орлёнок». Мне даже неудобно стало. Ведь я не лучше всех. У нас есть, кто на одни пятёрки учится... Тогда ребя-

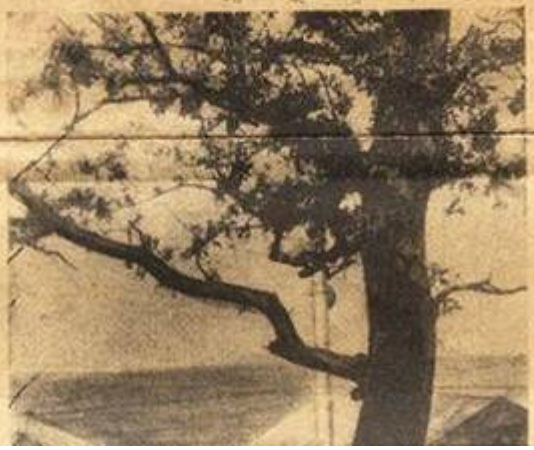

НАШИ ВОЖАТЫЕ

Рассказ Тани БЫЛЕГЖАНИНОЙ из Удмуртской АССР

Только мы приехали, сразу встретились со своими вожатыми. Какие они все весёлые, сколько песен знают! Физкультурный руководитель здесь мастер спорта по художественной гимнастике. Да и все вожатые

Комментарий: **Фото:29597872 1607316319375881**

7737987901648633385 n

Наименование папки: **Фото про запас**

Фото:29665464 1607316186042561 263298028492583255 o

Комментарий: **Фото:29665464 1607316186042561 263298028492583255 o**

Наименование папки: **Фото про запас**

Фото:29749546 1607316189375894 6918030290320349238 o

Комментарий: **Фото:29749546 1607316189375894 6918030290320349238 o**
Наименование папки: **Фото про запас**

Фото:29749723 1607316282709218 5538271564909776384 o

Комментарий: **Фото:29749723 1607316282709218 5538271564909776384 o**
Наименование папки: **Фото про запас**

Фото:29871883 1607316039375909 6185103117708029974 o

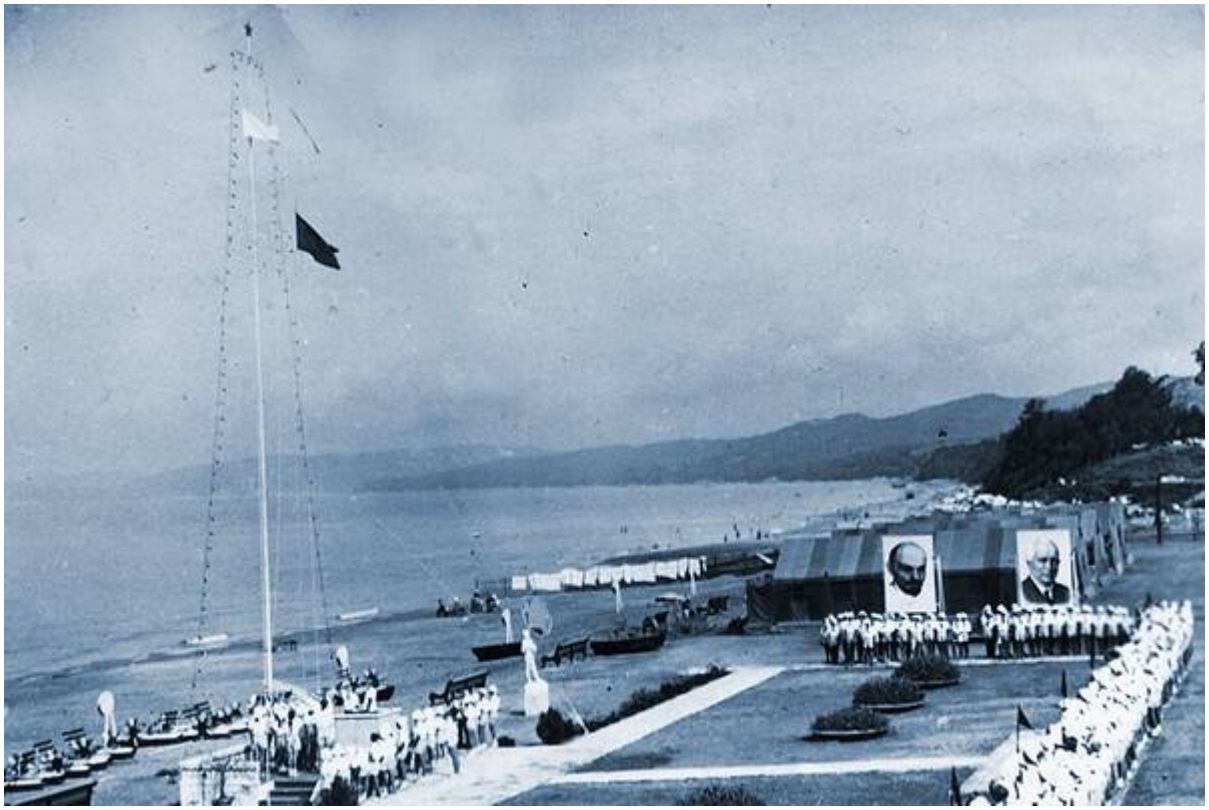

Комментарий: **Фото:29871883 1607316039375909 6185103117708029974 o**
Наименование папки: **Фото про запас**

Фото:29873025 1607316092709237 2463729250621529331 o

Комментарий: **Фото:29873025 1607316092709237 2463729250621529331 o**
Наименование папки: **Фото про запас**

Фото:29983239 1607316042709242 5942058914519297253 o

Комментарий: **Фото:29983239 1607316042709242 5942058914519297253 o**
Наименование папки: **Фото про запас**

Фото:2f2fqylF19A.jpg лодки

Комментарий: **Фото:2f2fqylF19A.jpg лодки**
Наименование папки: **Фото про запас**

Фото:2XVabJg2oCs

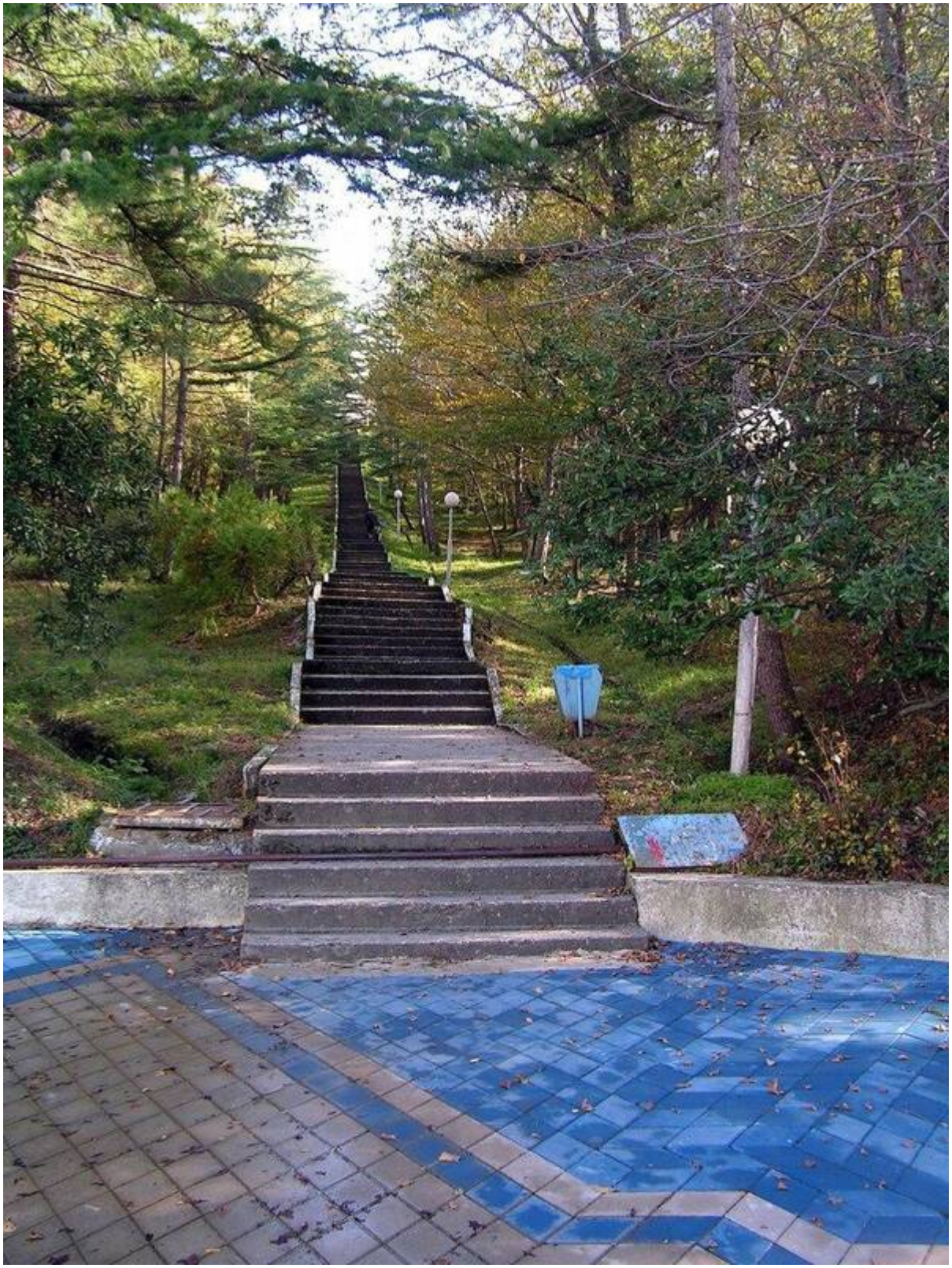

Комментарий: **Фото:2XVabJg2oCs**
Наименование папки: **Фото про запас**

Фото:31960202 1642452732528906 5798468688713613312 n.jpg звездная

Комментарий: **Фото:31960202 1642452732528906 5798468688713613312 n.jpg звездная**
Наименование папки: **Фото про запас**

Фото:32073155 1642452669195579 3055020468256899072 n

Комментарий: **Фото:32073155 1642452669195579 3055020468256899072 n**
Наименование папки: **Фото про запас**

Фото:32082716 1642452735862239 6864253574696665088 n

Комментарий: **Фото:32082716 1642452735862239 6864253574696665088 n**
Наименование папки: **Фото про запас**

Фото:32086789 1642452675862245 1177317520143548416 o

Комментарий: **Фото:32086789 1642452675862245 1177317520143548416 o**
Наименование папки: **Фото про запас**

Фото:32105592 1642452742528905 1212185795524296704 n

Комментарий: **Фото:32105592 1642452742528905 1212185795524296704 n**
Наименование папки: **Фото про запас**

Фото:32482922 1649308301843349 4501680915155517440 o

Комментарий: **Фото:32482922 1649308301843349 4501680915155517440 o**
Наименование папки: **Фото про запас**

Фото:32503726 1649308008510045 6077711343287271424 n

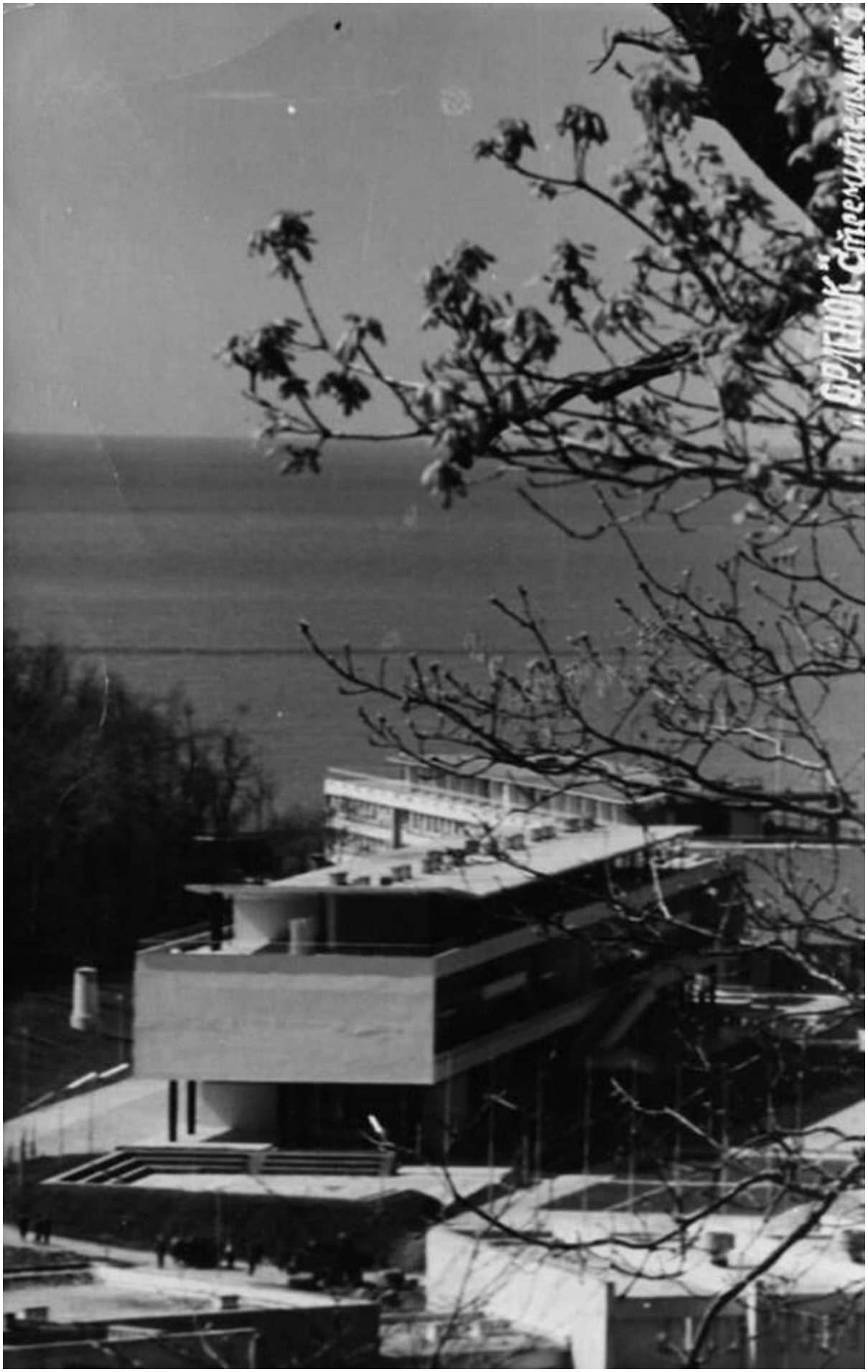

Комментарий: **Фото:32503726 16493080085100 45**

60777113432872714 24 n

Наименование папки: **Фото про запас**

Фото:32508370 1649308175176695 6412413059423272 96 o

Комментарий: **Фото:32508370 1649308175176695 6412413059423272 96 o**

Наименование папки: **Фото про запас**

Фото:32565099 1649307985176714 4560920630270099456 o

Комментарий: **Фото:32565099 1649307985176714 4560920630270099456 o**
Наименование папки: **Фото про запас**

Фото:32668485 1649307931843386 1671622381367459840 o

Комментарий: **Фото:32668485 1649307931843386 1671622381367459840 o**
Наименование папки: **Фото про запас**

Фото:33109533 1655779547862891 7367759462754418688 o

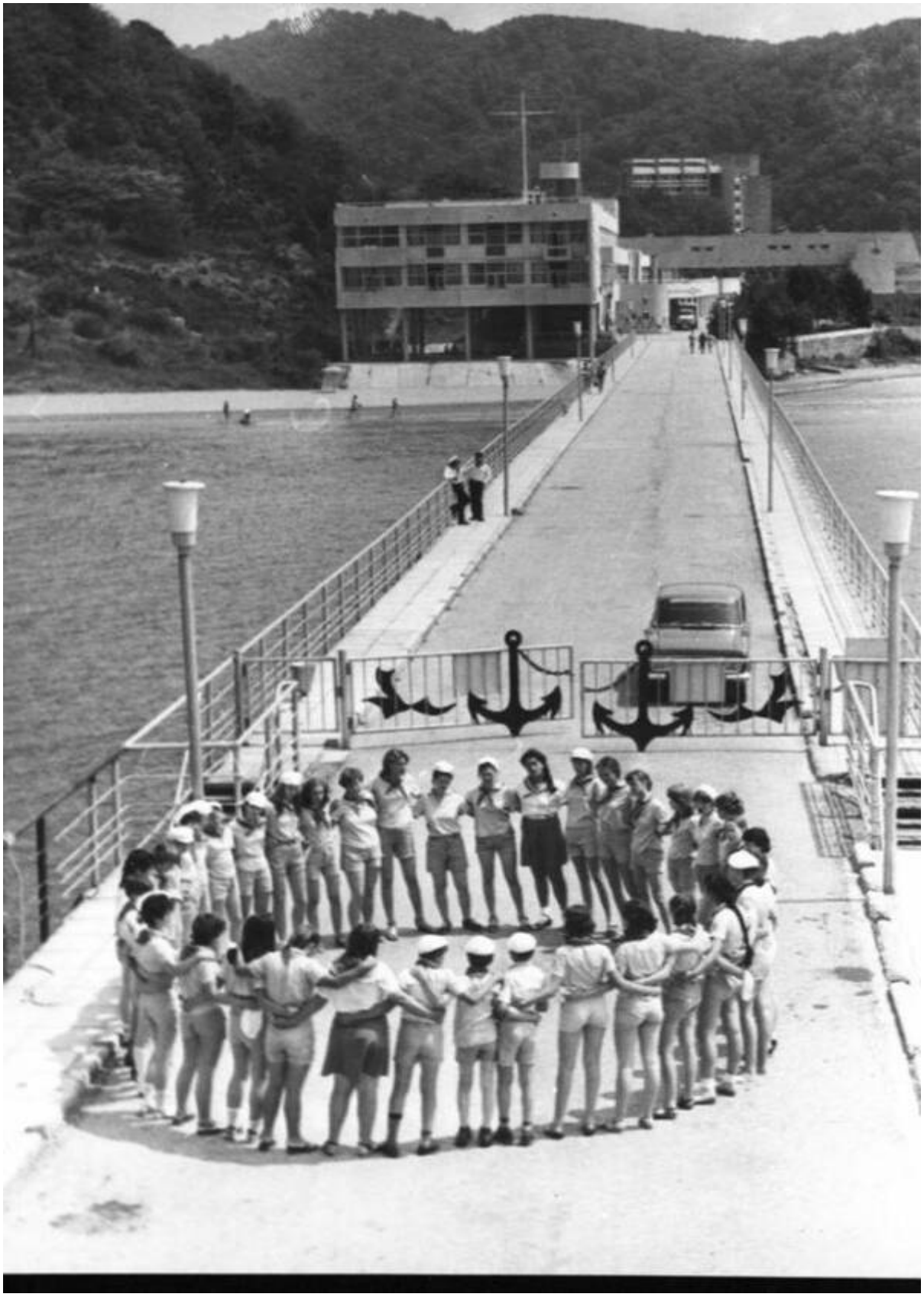

Комментарий: **Фото:33109533 1655779547862891 7367759462754418688 o**
Наименование папки: **Фото про запас**

Фото:33245575 1655780001196179 1243038907843477504 o

Комментарий: **Фото:33245575 1655780001196179 1243038907843477504 o**
Наименование папки: **Фото про запас**

Фото:33312914 1655779044529608 4590851041880178688 o

Комментарий: **Фото:33312914 1655779044529608 4590851041880178688 o**
Наименование папки: **Фото про запас**

Фото:33744682 2061078247551980 7501347608678367232 o

Комментарий: **Фото:33744682 2061078247551980 7501347608678367232 o**
Наименование папки: **Фото про запас**

Фото:35539426 1686462001461312 1559193821323984896 n.jpgприёмный корпус

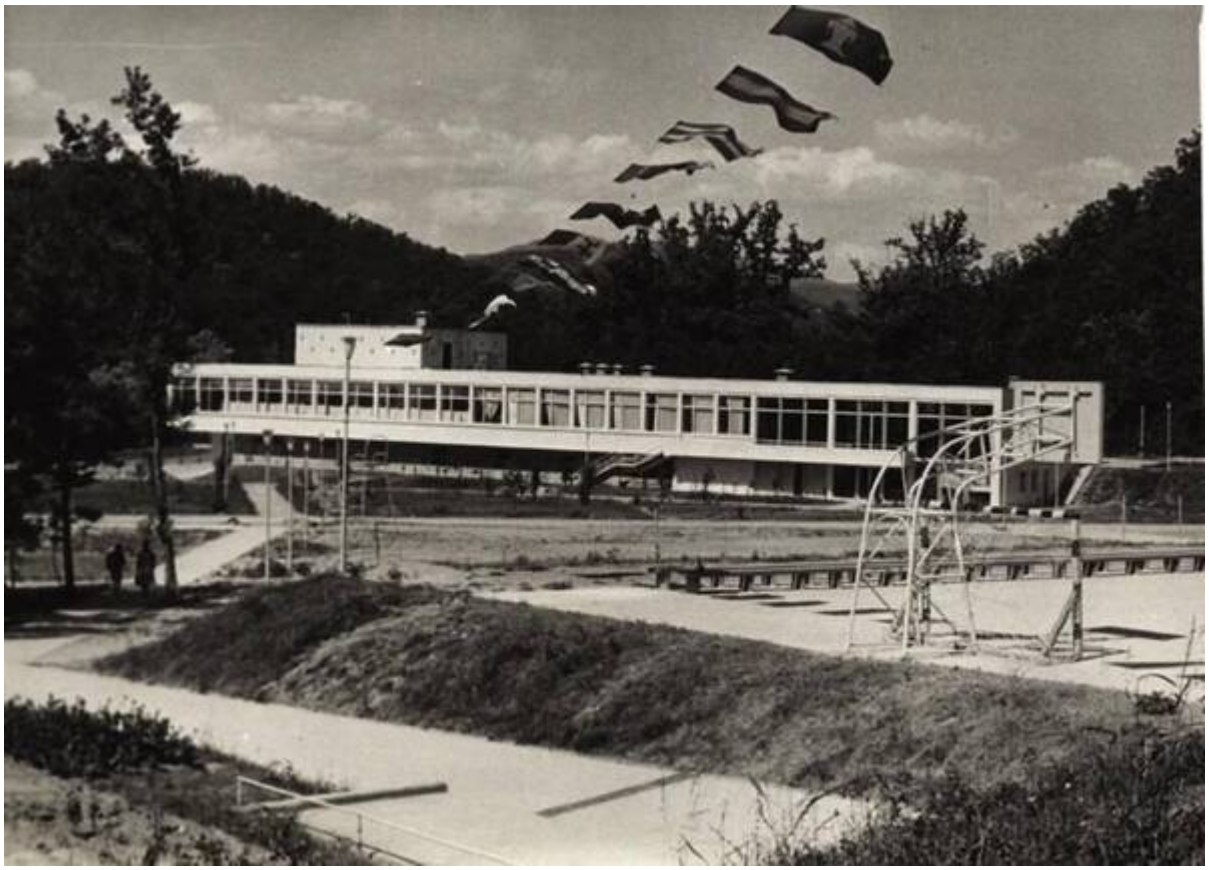

Комментарий: **Фото:35539426 1686462001461312 1559193821323984896 n.jpgприёмный корпус**
Наименование папки: **Фото про запас**

Фото:35703252 1686461994794646 4473902445369491456 n.jpgприёмный корпус

Комментарий: **Фото:35703252 1686461994794646 4473902445369491456 n.jpgприёмный корпус**
Наименование папки: **Фото про запас**

Фото:35768478 1686462144794631 5707488701425123328 o.jpgприёмный корпус

Комментарий: **Фото:35768478 1686462144794631 5707488701425123328 o.jpgприёмный корпус**
Наименование папки: **Фото про запас**

Фото:39rX7DrohMA.jpg романтик

Комментарий: **Фото:39rX7DrohMA.jpg романтик**
Наименование папки: **Фото про запас**

Фото:3cgKoR7KZD0

Комментарий: **Фото:3cgKoR7KZD0**
Наименование папки: **Фото про запас**

Фото:3. Takoy ona byla v kontse 70 kh

Комментарий: **Фото:3. Takoy ona byla v kontse 70 kh**
Наименование папки: **Фото про запас**

Фото:3VlG gwupg8

Комментарий: **Фото:3VlG gwupg8**
Наименование папки: **Фото про запас**

Фото:43а

Комментарий: **Фото:43а**
Наименование папки: **Фото про запас**

Фото:447ooF6stm8

Комментарий: **Фото:447ooF6stm8**
Наименование папки: **Фото про запас**

Фото:4ZBGhPX cOE

Комментарий: **Фото:4ZBGhPX cOE**
Наименование папки: **Фото про запас**

Фото:57o rs fceQ

Комментарий: **Фото:57o rs fceQ**
Наименование папки: **Фото про запас**

Фото:5S5FcgkolIA

Комментарий: **Фото:5S5FcgkolIA**
Наименование папки: **Фото про запас**

Фото:60 kim 14 (1)

Комментарий: **Фото:60 kim 14 (1)**
Наименование папки: **Фото про запас**

Фото:6IXbI7xlnZ4

Комментарий: **Фото:6lXbI7xlnZ4**
Наименование папки: **Фото про запас**

Фото:6yppafFHaxw

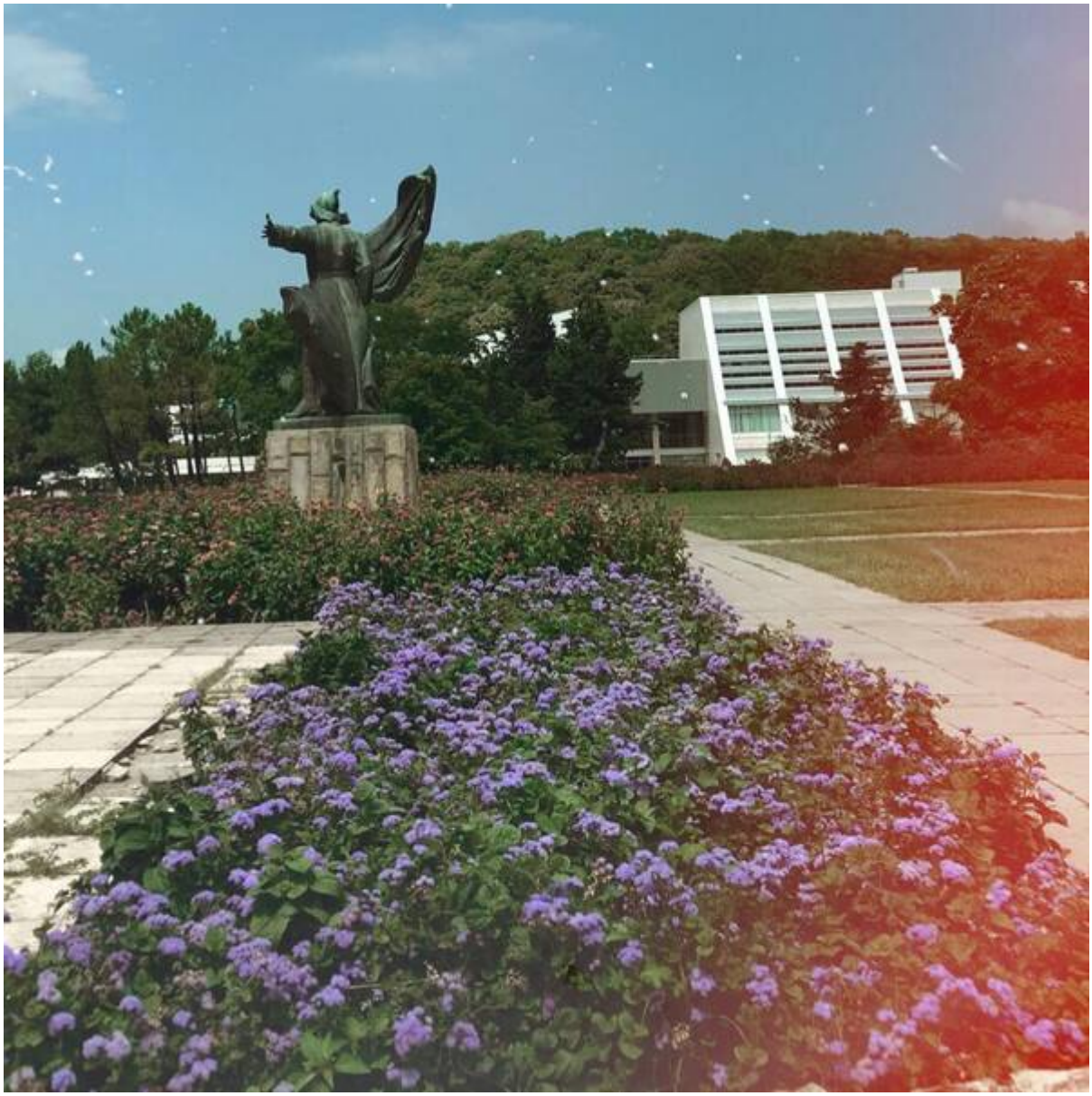

Комментарий: **Фото:6yppafFHaxw**
Наименование папки: **Фото про запас**

Фото:706oxY0M0OE

Комментарий: **Фото:706oxY0M0OE**
Наименование папки: **Фото про запас**

Фото:7. makrame

Комментарий: **Фото:7. makrame**
Наименование папки: **Фото про запас**

Фото:9QFrd1B3G6E

Комментарий: **Фото:9QFrd1B3G6E**
Наименование папки: **Фото про запас**

Фото:9 смены 1985, ребята из Томской области и Таджикистана, Звездная, вожатые Ольга Семенова и Марина Сидорец

Комментарий: **Фото:9 смены 1985, ребята из Томской области и Таджикистана, Звездная, вожатые Ольга Семенова и Марина Сидорец**
Наименование папки: **Фото про запас**

Фото:a8jdTy9YpO8.jpg пирс

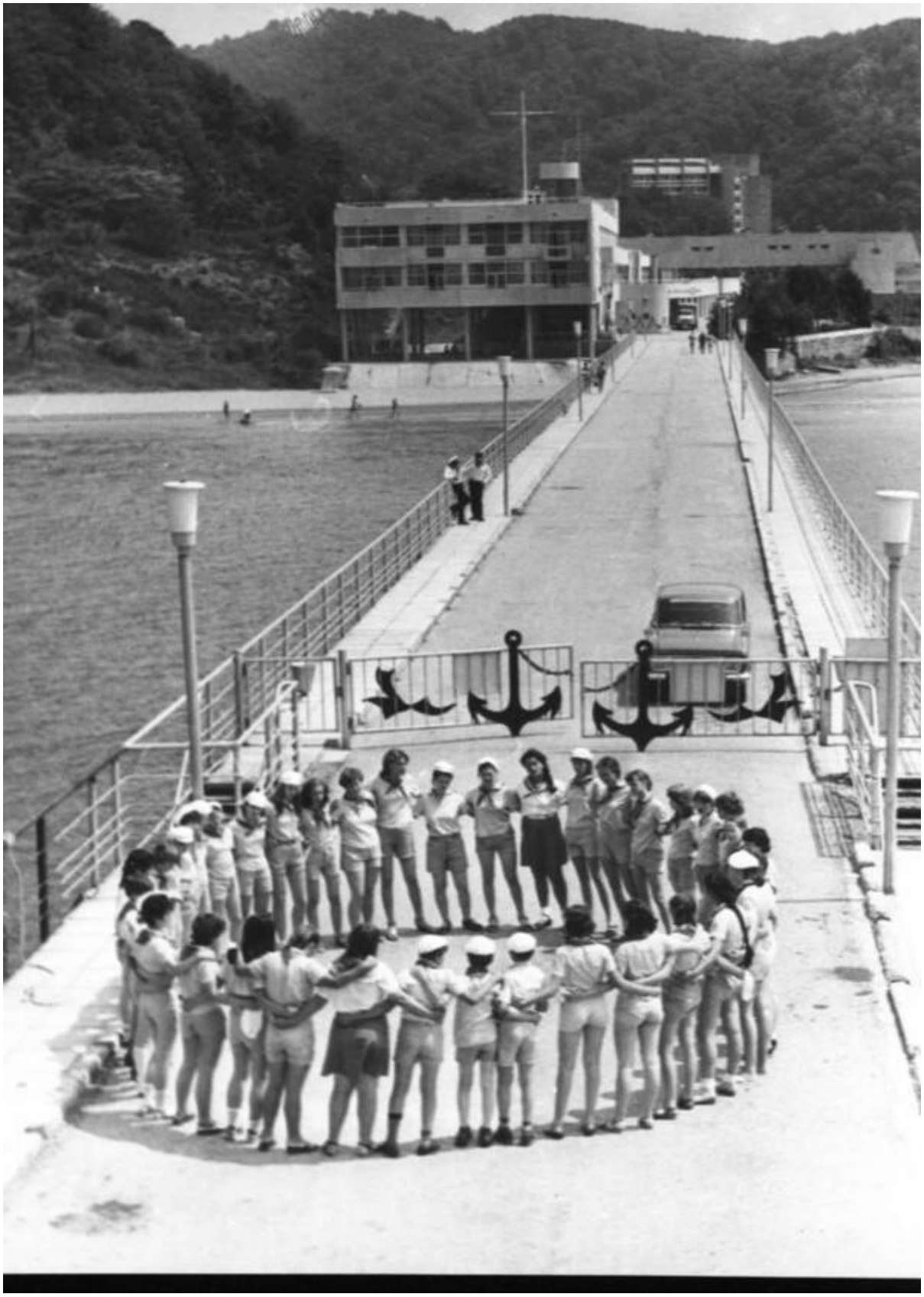

Комментарий: **Фото:a8jdTy9YpO8.jpg пирс**
Наименование папки: **Фото про запас**

Фото:agye F33yEU.jpg пирс

Комментарий: **Фото:agye F33yEU.jpg пирс**
Наименование папки: **Фото про запас**

Фото:aQCtCTk C74

Комментарий: **Фото:aQCtCTk C74**
Наименование папки: **Фото про запас**

Фото:ASIOqo16bD8.jpg застава

Комментарий: **Фото:ASIOqo16bD8.jpg застава**
Наименование папки: **Фото про запас**

Фото:b08e5a70da824a348ffc740c672a0290

Комментарий: **Фото:b08e5a70da824a348ffc740c672a0290**
Наименование папки: **Фото про запас**

Фото:BFyLgcjsQHs

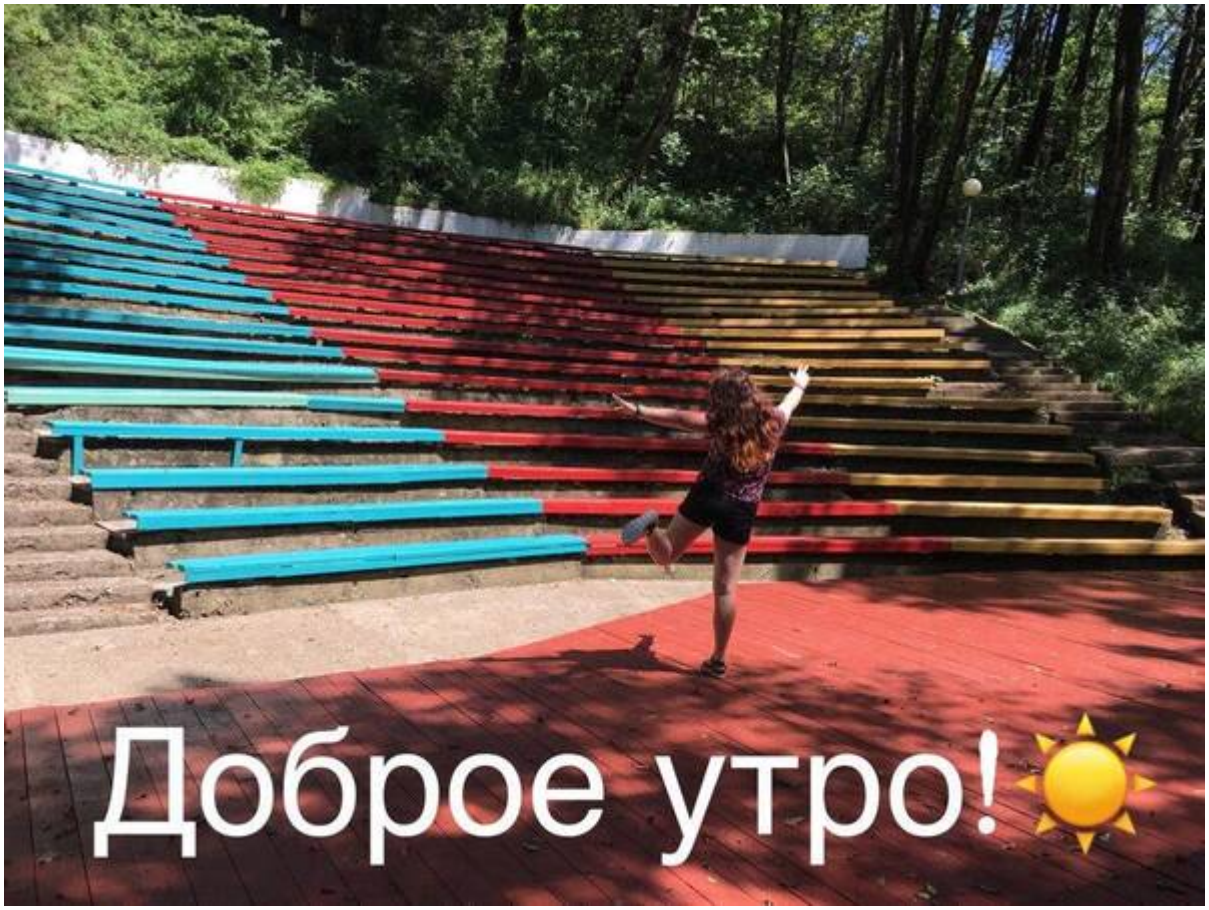

Комментарий: **Фото:BFyLgcjsQHs**
Наименование папки: **Фото про запас**

Фото:bW4 9Gwpot0

Комментарий: **Фото:bW4 9Gwpot0**
Наименование папки: **Фото про запас**

Фото:BzSe1XPxXsI

Комментарий: **Фото:BzSe1XPxXsI**
Наименование папки: **Фото про запас**

Фото:C2Eiz9bUBgQ

Комментарий: **Фото:C2Eiz9bUBgQ**
Наименование папки: **Фото про запас**

Фото:C4Ahq5FXDls.jpg школа

Комментарий: **Фото:C4Ahq5FXDls.jpg школа**
Наименование папки: **Фото про запас**

Фото:c5x8M898wtY.jpg дкс

Комментарий: **Фото:c5x8M898wtY.jpg дкс**
Наименование папки: **Фото про запас**

Фото:CiLjGOrJaeA

Комментарий: **Фото:CiLjGOrJaeA**
Наименование папки: **Фото про запас**

Фото:DEheeN XkAEK9ng

Комментарий: **Фото:DEheeN XkAEK9ng**
Наименование папки: **Фото про запас**

Фото:dIlbAHMhAjk

Комментарий: **Фото:dIlbAHMhAjk**
Наименование папки: **Фото про запас**

Фото:DVba3Q2ifsQ

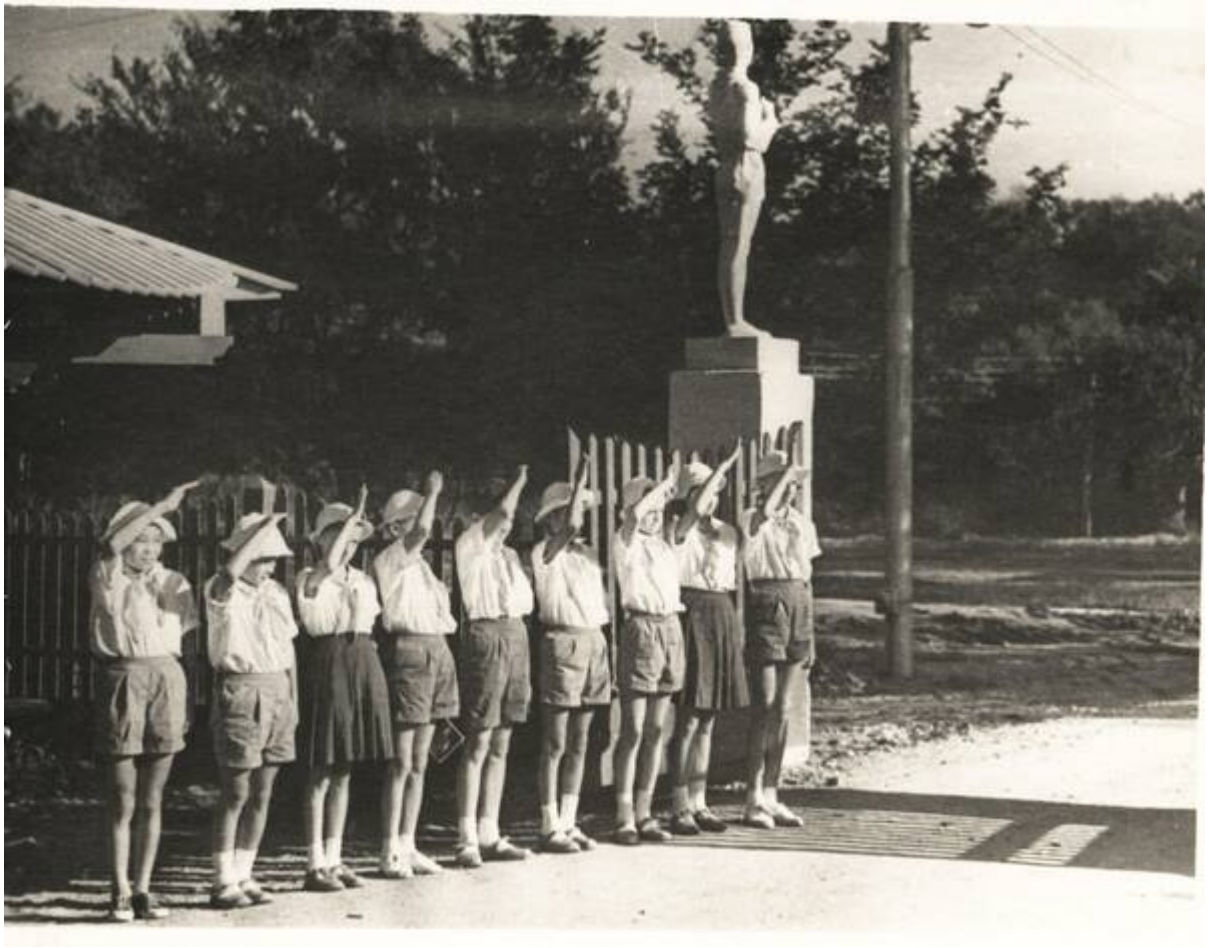

Комментарий: **Фото:DVba3Q2ifsQ**
Наименование папки: **Фото про запас**

Фото:edOmkfKFR40

Комментарий: **Фото:edOmkfKFR40**
Наименование папки: **Фото про запас**

Фото:eZpANIeYLgs

Комментарий: **Фото:eZpANIeYLgs**
Наименование папки: **Фото про запас**

Фото:f27WIp6fN6g

Комментарий: **Фото:f27WIp6fN6g**
Наименование папки: **Фото про запас**

Фото:f3KDXf07MXQ

Комментарий: **Фото:f3KDXf07MXQ**
Наименование папки: **Фото про запас**

Фото:f4epWwqghH4

Комментарий: **Фото:f4epWwqghH4**
Наименование папки: **Фото про запас**

Фото:Fw6HvBRx8 E

Комментарий: **Фото:Fw6HvBRx8 E**
Наименование папки: **Фото про запас**

Фото:g1EKmBNxV28.jpg дкс

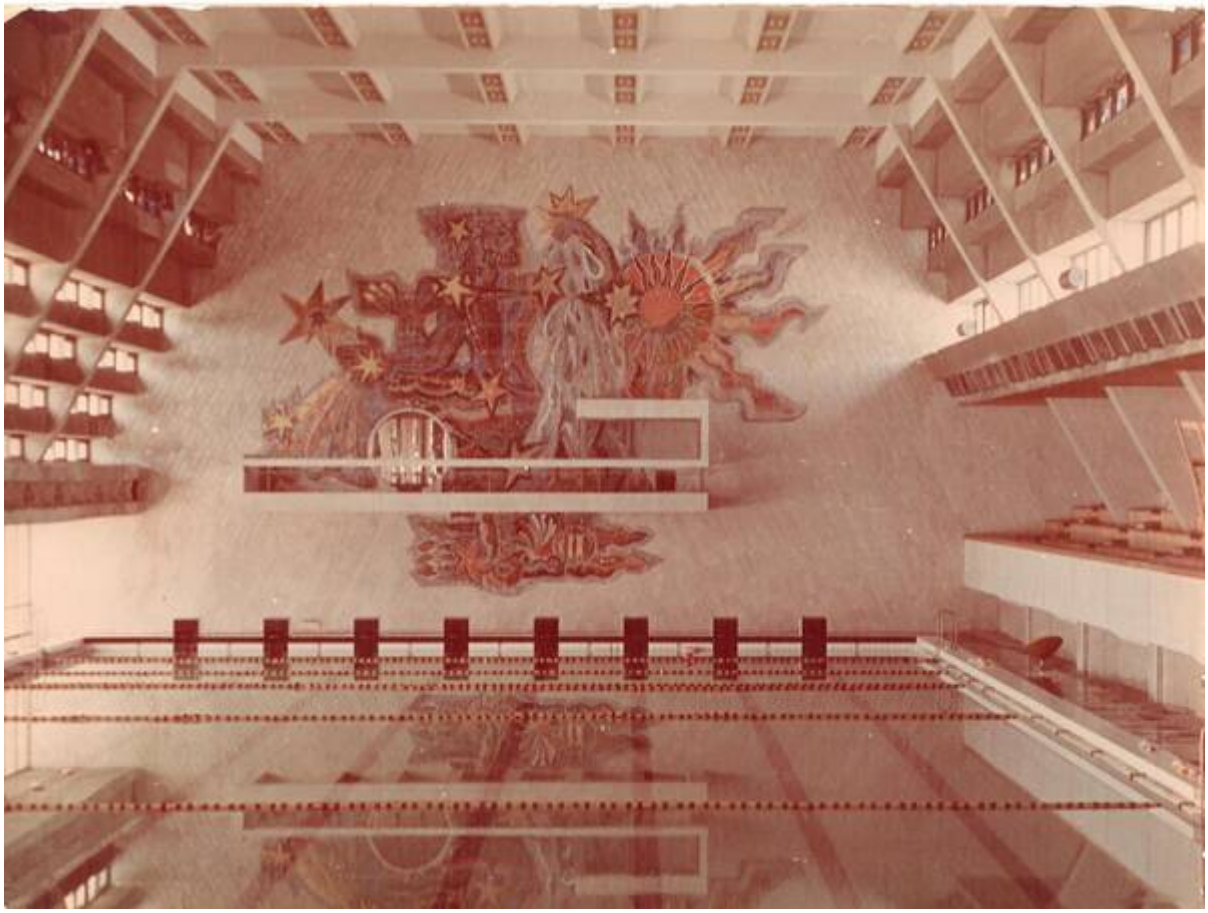

Комментарий: **Фото:g1EKmBNxV28.jpg дкс**
Наименование папки: **Фото про запас**

Фото:G8kyheVSNZA.jpg застава

Комментарий: **Фото:G8kyheVSNZA.jpg застава**
Наименование папки: **Фото про запас**

Фото:gIWvTb5czKQ

Комментарий: **Фото:gIWvTb5czKQ**
Наименование папки: **Фото про запас**

Фото:H4dyNMvdqOg

Комментарий: **Фото:H4dyNMvdqOg**
Наименование папки: **Фото про запас**

Фото:hcOnR9JI0Zw

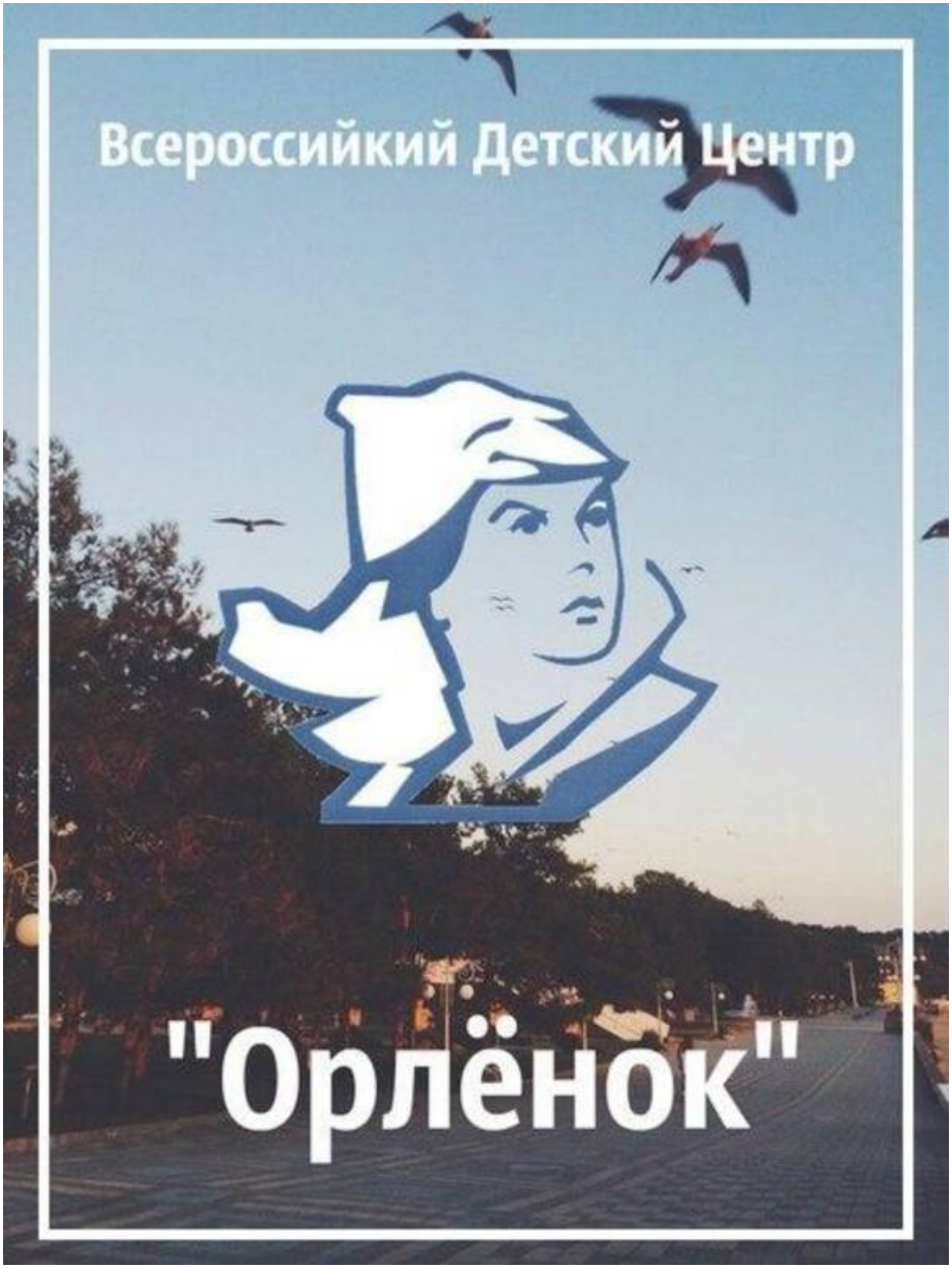

Комментарий: **Фото:hcOnR9JI0Zw**
Наименование папки: **Фото про запас**

Фото:hEgfPTPAGR4.jpg пирс

Комментарий: **Фото:hEgfPTPAGR4.jpg пирс**
Наименование папки: **Фото про запас**

Фото:hHEQYVA6DMs.jpg застава

Комментарий: **Фото:hHEQYVA6DMs.jpg застава**
Наименование папки: **Фото про запас**

Фото: hJtwOs41ww.jpg застава

Комментарий: **Фото: hJtwOs41ww.jpg застава**
Наименование папки: **Фото про запас**

Фото:hMKst2quTNk.jpg пирс

Комментарий: **Фото:hMKst2quTNk.jpg пирс**
Наименование папки: **Фото про запас**

Фото:HO0F FF 27g

Комментарий: **Фото:HO0F FF 27g**
Наименование папки: **Фото про запас**

Фото:i (1)

Комментарий: **Фото:i (1)**
Наименование папки: **Фото про запас**

Фото:iai 3j QDZ4.jpg пирс

Комментарий: **Фото:iai 3j QDZ4.jpg пирс**
Наименование папки: **Фото про запас**

Фото:IF KI6LIrMU

Комментарий: **Фото:IF KI6LIrMU**
Наименование папки: **Фото про запас**

Фото:iFrwTPFqXu8.jpg пирс

Комментарий: **Фото:iFrwTPFqXu8.jpg пирс**
Наименование папки: **Фото про запас**

Фото:lihDDmt0D3g

Комментарий: **Фото:lihDDmt0D3g**
Наименование папки: **Фото про запас**

Фото:i

Комментарий: **Фото:i**
Наименование папки: **Фото про запас**

Фото:i.jpgмммммм

Комментарий: **Фото:i.jpgмммммм**
Наименование папки: **Фото про запас**

Фото:image (16)

Комментарий: **Фото:image (16)**
Наименование папки: **Фото про запас**

Фото:image (17)

Комментарий: **Фото:image (17)**
Наименование папки: **Фото про запас**

Фото:image (18)

Комментарий: **Фото:image (18)**
Наименование папки: **Фото про запас**

Фото:image (19)

Комментарий: **Фото:image (19)**
Наименование папки: **Фото про запас**

Фото:image (1)

Комментарий: **Фото:image (1)**
Наименование папки: **Фото про запас**

Фото:image (1).jpg Ларисы Заманской (Фаст)

Комментарий: **Фото:image (1).jpg Ларисы Заманской (Фаст)**
Наименование папки: **Фото про запас**

Фото:image (1).jpg самолёты

Комментарий: **Фото:image (1).jpg самолёты**
Наименование папки: **Фото про запас**

Фото:image (20)

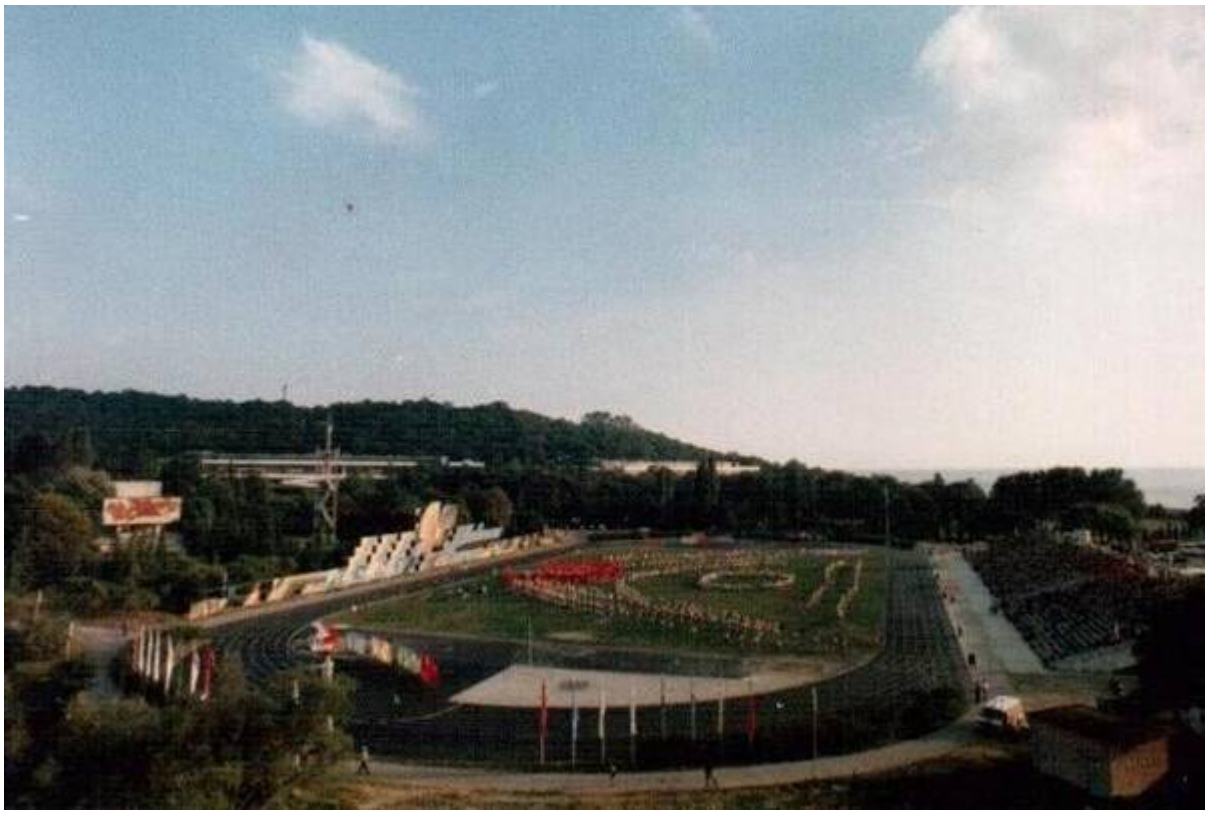

Комментарий: **Фото:image (20)**
Наименование папки: **Фото про запас**

Фото:image (21)

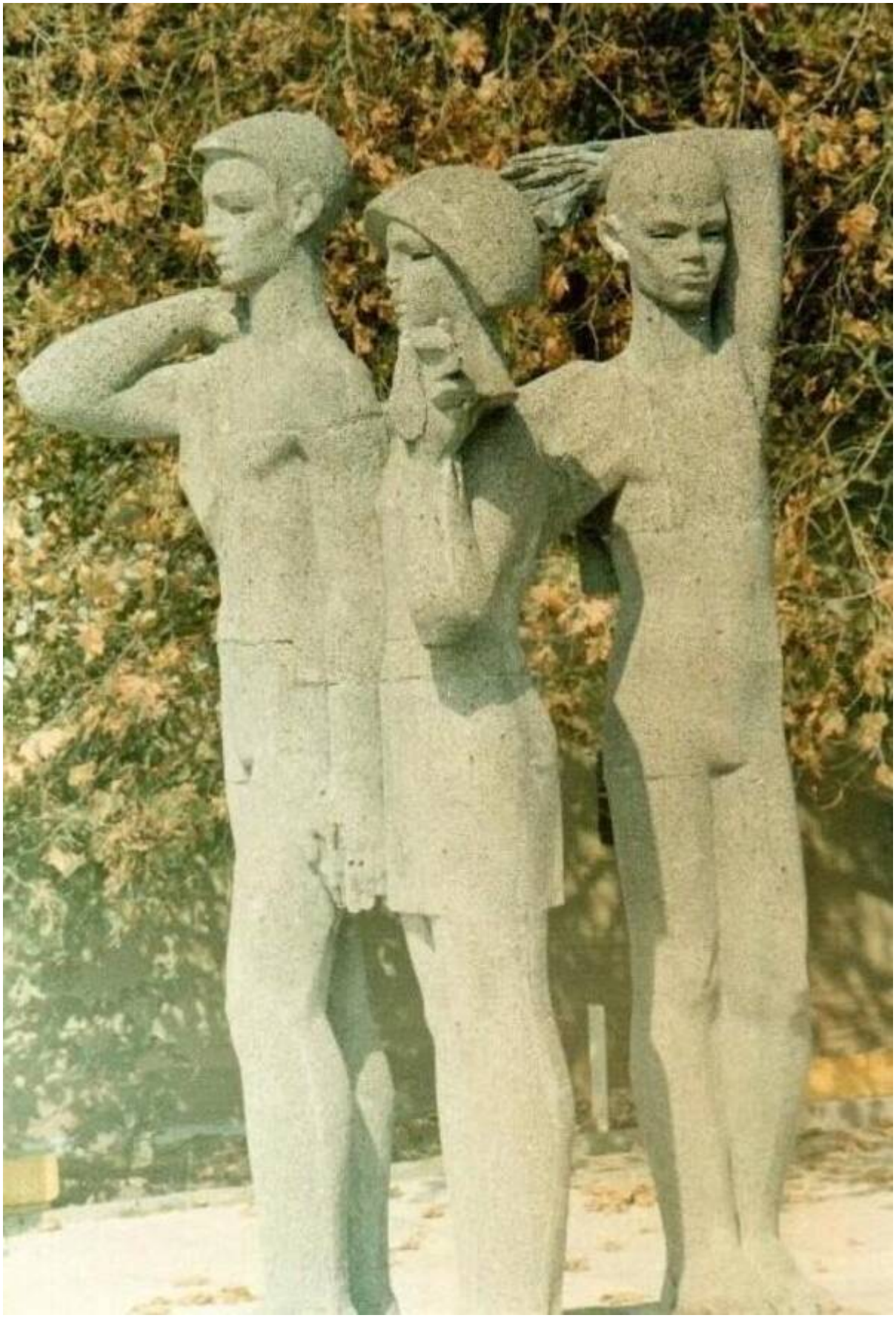

Комментарий: **Фото:image (21)**
Наименование папки: **Фото про запас**

Фото:image (2 2)

Комментарий: **Фото:image (2 2)**
Наименование папки: **Фото про запас**

Фото:image (22)

Комментарий: **Фото:image (22)**
Наименование папки: **Фото про запас**

Фото:image (23)

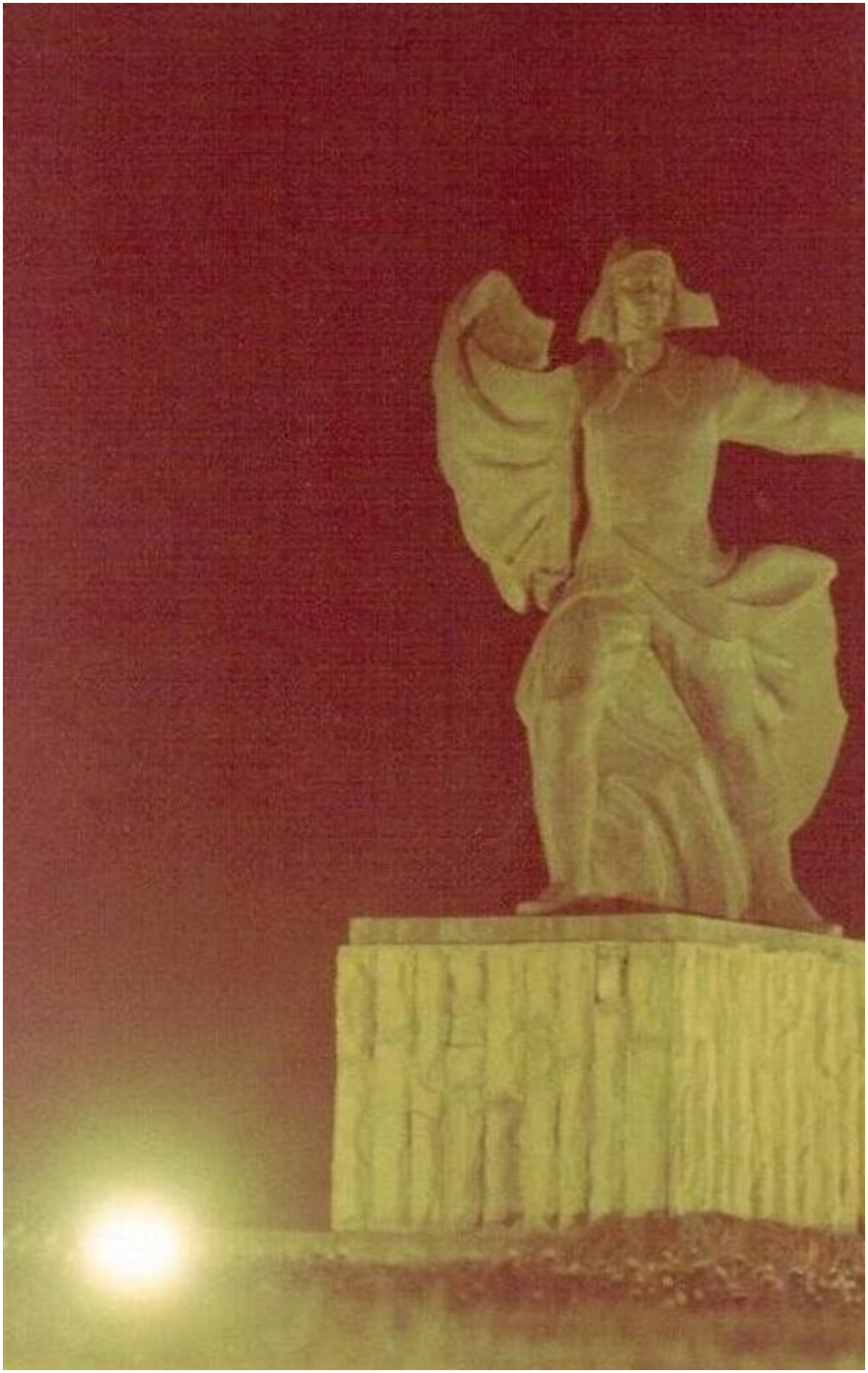

Комментарий: **Фото:image (23)**

Наименование папки: **Фото про запас**

Фото:image (24)

Комментарий: **Фото:image (24)**
Наименование папки: **Фото про запас**

Фото:image (25)

Комментарий: **Фото:image (25)**
Наименование папки: **Фото про запас**

Фото:image (26)

Комментарий: **Фото:image (26)**
Наименование папки: **Фото про запас**

Фото:image (27)

Комментарий: **Фото:image (27)**
Наименование папки: **Фото про запас**

Фото:image (28)

Комментарий: **Фото:image (28)**
Наименование папки: **Фото про запас**

Фото:image (2)

Комментарий: **Фото:image (2)**
Наименование папки: **Фото про запас**

Фото:image (2).jpgьььь

Комментарий: **Фото:image (2).jpgьььь**
Наименование папки: **Фото про запас**

Фото:image (3)

Комментарий: **Фото:image (3)**
Наименование папки: **Фото про запас**

Фото:image (4)

Комментарий: **Фото:image (4)**
Наименование папки: **Фото про запас**

Фото:image (4).jpgпрпрпрп

Комментарий: **Фото:image (4).jpgпрпрррр**
Наименование папки: **Фото про запас**

Фото:image (6)

Комментарий: **Фото:image (6)**
Наименование папки: **Фото про запас**

Фото:image (7)

Комментарий: **Фото:image (7)**
Наименование папки: **Фото про запас**

Фото:image (8)

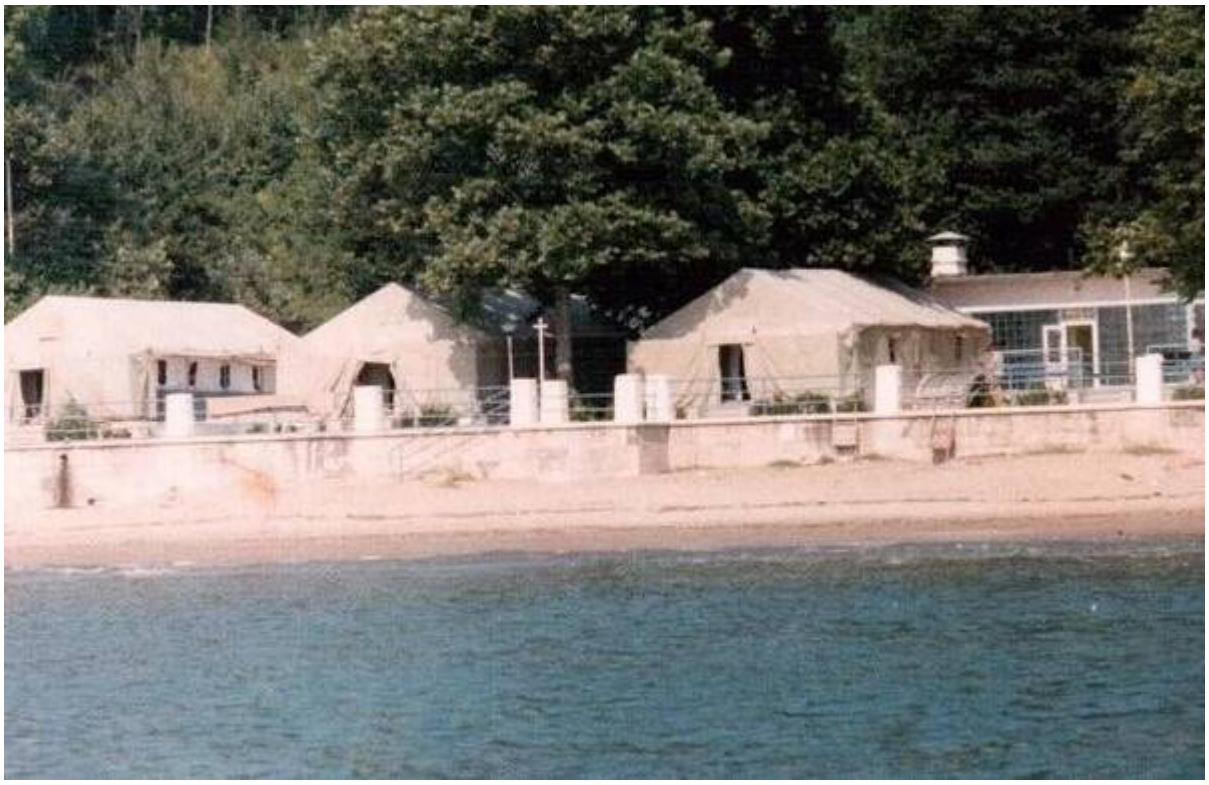

Комментарий: **Фото:image (8)**
Наименование папки: **Фото про запас**

Фото:image (9)

Комментарий: **Фото:image (9)**
Наименование папки: **Фото про запас**

Фото:im age

Комментарий: **Фото:im age**
Наименование папки: **Фото про запас**

Фото:image

Комментарий: **Фото:image**
Наименование папки: **Фото про запас**

Фото:image.jpg 1968 год

Комментарий: **Фото:image.jpg 1968 год**
Наименование папки: **Фото про запас**

Фото:image.jpg 1988

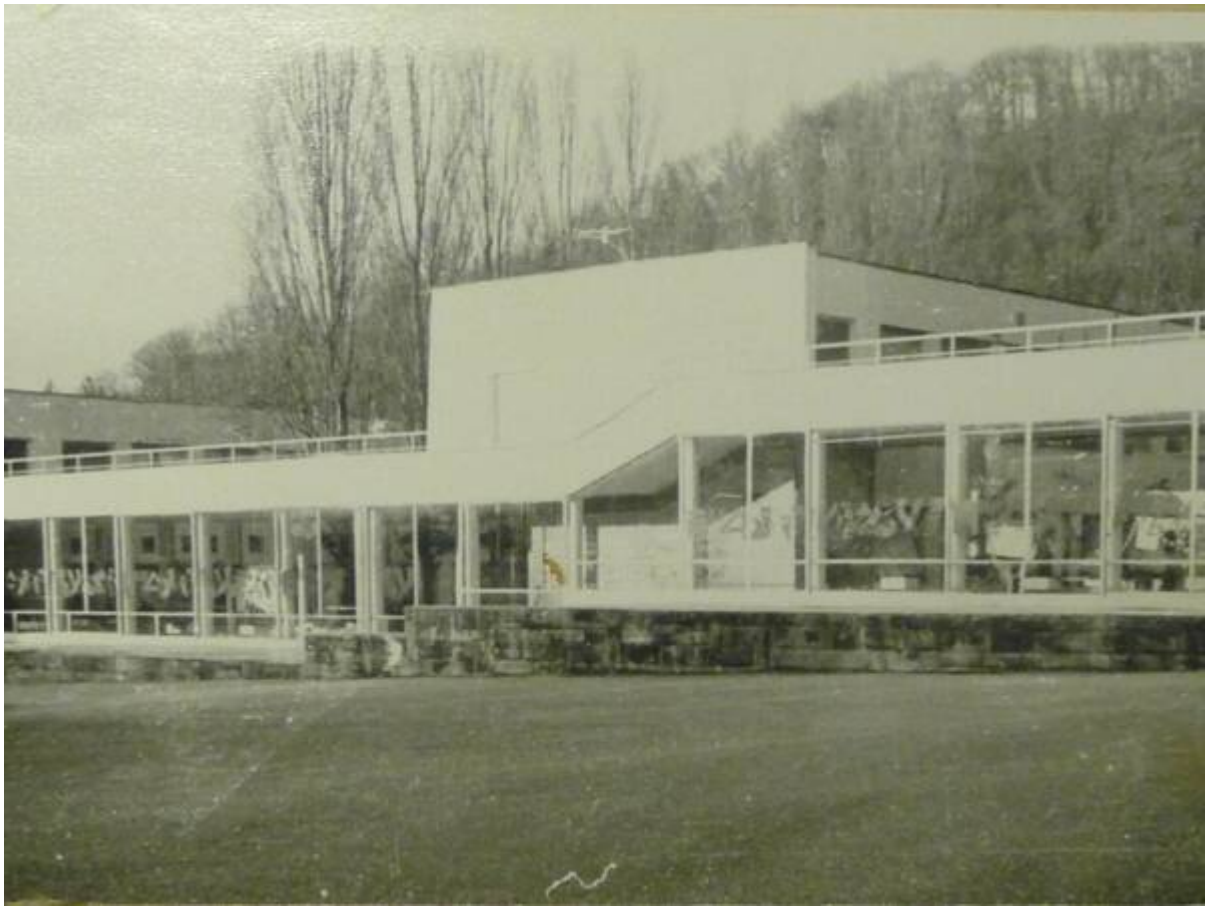

Комментарий: **Фото:image.jpg 1988**
Наименование папки: **Фото про запас**

Фото:image.jpg1

Комментарий: **Фото:image.jpg1**
Наименование папки: **Фото про запас**

Фото:image.jpg666666666666

Комментарий: **Фото:image.jpg666666666666**
Наименование папки: **Фото про запас**

Фото:image.jpg……..

Комментарий: **Фото:image.jpg……..**
Наименование папки: **Фото про запас**

Фото:image.jpg…

Комментарий: **Фото:image.jpg...**
Наименование папки: **Фото про запас**

Фото:image.jpga

Комментарий: **Фото:image.jpga**
Наименование папки: **Фото про запас**

Фото:image.jpg въездная

Комментарий: **Фото:image.jpg въездная**
Наименование папки: **Фото про запас**

Фото:image.jpgг7

Комментарий: **Фото:image.jpgг7**

Наименование папки: **Фото про запас**

Фото:image.jpg гагарин

Комментарий: **Фото:image.jpg гагарин**
Наименование папки: **Фото про запас**

Фото:image.jpg гагарин .

Комментарий: **Фото:image.jpg гагарин .**
Наименование папки: **Фото про запас**

Фото:image.jpg гагарин

Комментарий: **Фото:image.jpg гагарин**
Наименование папки: **Фото про запас**

Фото:image.jpg гагарин

Комментарий: **Фото:image.jpg гагарин**
Наименование папки: **Фото про запас**

Фото:image.jpg дом вожатых

Комментарий: **Фото:image.jpg дом вожатых**
Наименование папки: **Фото про запас**

Фото:image.jpg зв 1965

Комментарий: **Фото:image.jpg зв 1965**
Наименование папки: **Фото про запас**

Фото:image.jpg звёздная

Комментарий: **Фото:image.jpg звёздная**
Наименование папки: **Фото про запас**

Фото:image.jpgиииииииии

Комментарий: **Фото:image.jpgиииииииии**
Наименование папки: **Фото про запас**

Фото:image.jpgккк

Комментарий: **Фото:image.jpgккк**
Наименование папки: **Фото про запас**

Фото:image.jpgнннннннн

Комментарий: **Фото:image.jpgнннннннн**
Наименование папки: **Фото про запас**

Фото:image.jpgОрлёнок 1964г. Юрий Гагарин и Станислав Савченко (будущий нач.дружины Штормовая

Комментарий: **Фото:image.jpgОрлёнок 1964г. Юрий Гагарин и Станислав Савченко (будущий нач.дружины Штормовая**
Наименование папки: **Фото про запас**

Фото:image.jpgОрлята и вожатый Володя Лепнухов 1967г.

Комментарий: **Фото:image.jpgОрлята и вожатый Володя Лепнухов 1967г.**
Наименование папки: **Фото про запас**

Фото:image.jpg открытка

Всероссийский пионерский лагерь

„ОРЛЕНОК“

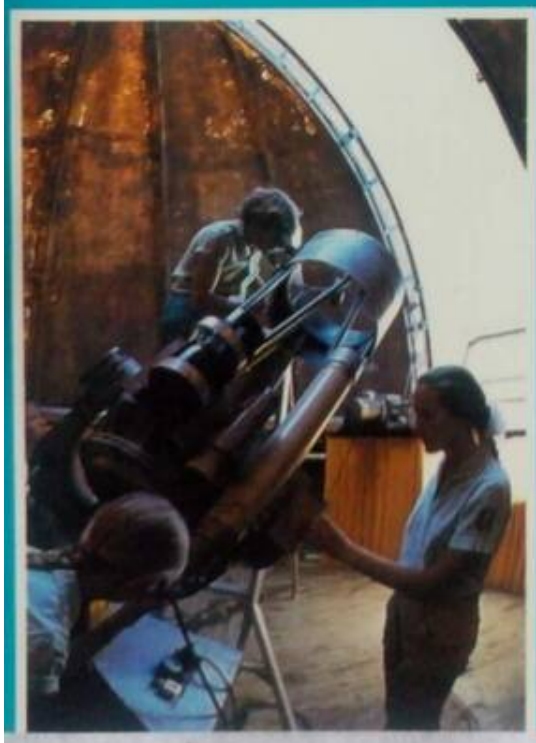

Комментарий: **Фото:image.jpg открытка**
Наименование папки: **Фото про запас**

Фото:image.jpg стрем

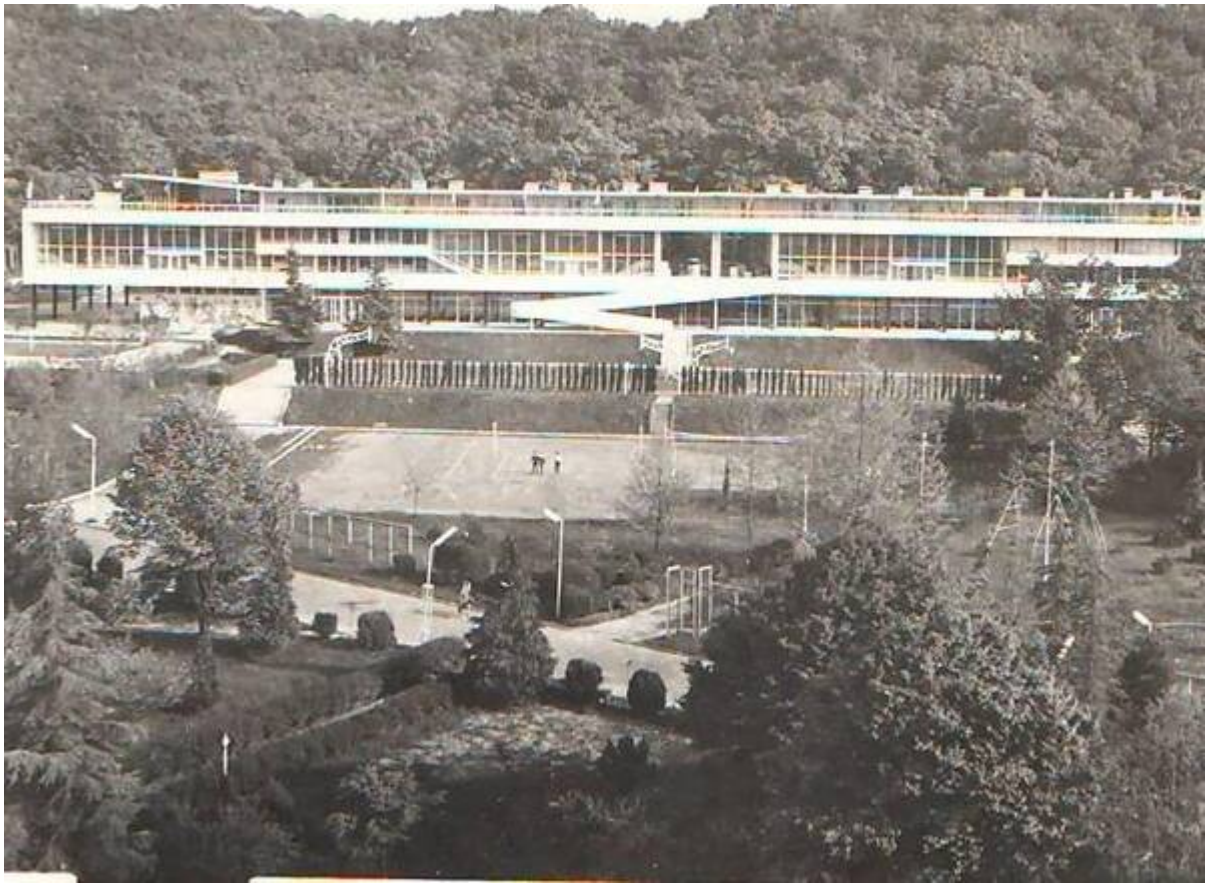

Комментарий: **Фото:image.jpg стрем**
Наименование папки: **Фото про запас**

Фото:image.jpg третий лишний

Комментарий: **Фото:image.jpg третий лишний**
Наименование папки: **Фото про запас**

Фото:image.jpgтттттт

Комментарий: **Фото:image.jpgтттттт**
Наименование папки: **Фото про запас**

Фото:image.jpgтттттттттт

Орлёнок-93

Комментарий: **Фото:image.jpgтттттттттт**
Наименование папки: **Фото про запас**

Фото:image.jpg цы

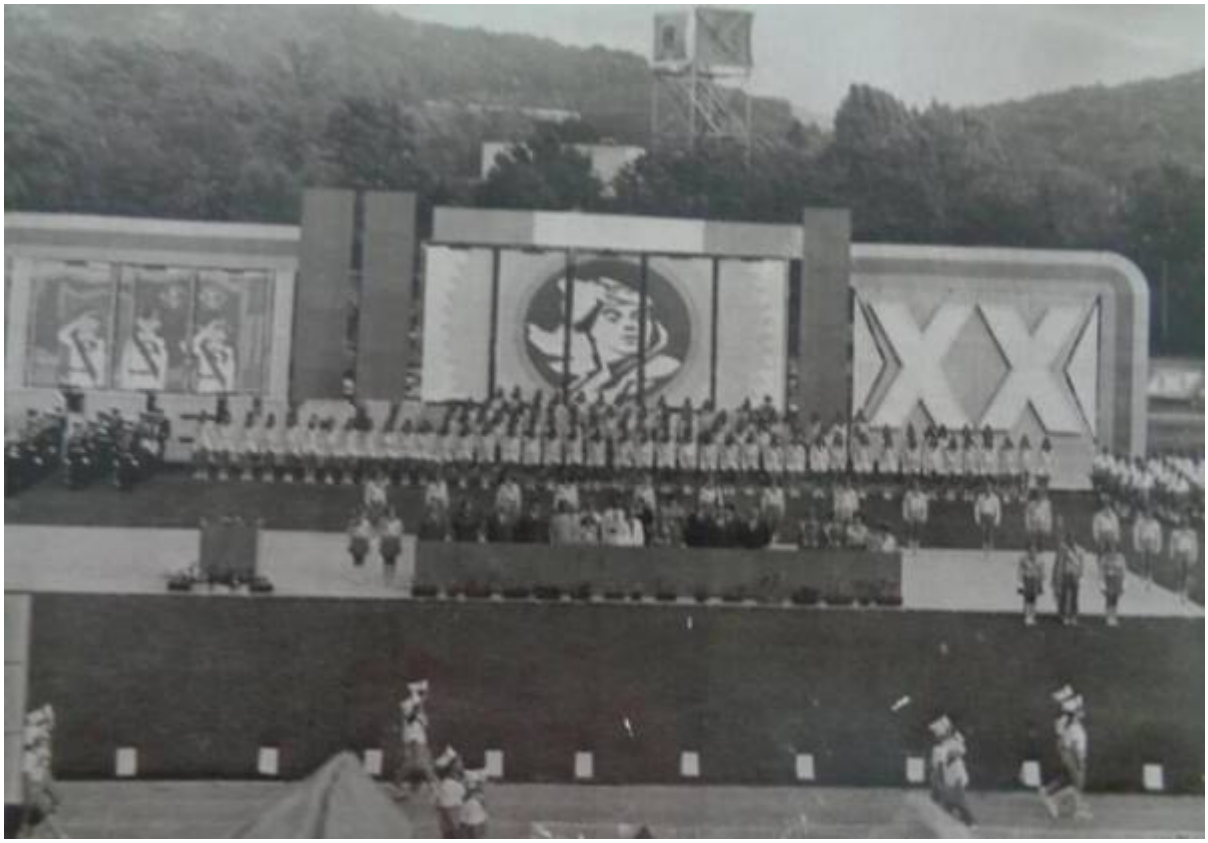

Комментарий: **Фото:image.jpg цы**
Наименование папки: **Фото про запас**

Фото:image.jpg шторм

Комментарий: **Фото:image.jpg шторм**
Наименование папки: **Фото про запас**

Фото:image.jpg Ю.А.Гагарин с вожатыми Орлёнка 1964г.

Комментарий: **Фото:image.jpg Ю.А.Гагарин с вожатыми Орлёнка 1964г.**
Наименование папки: **Фото про запас**

Фото:imageъ

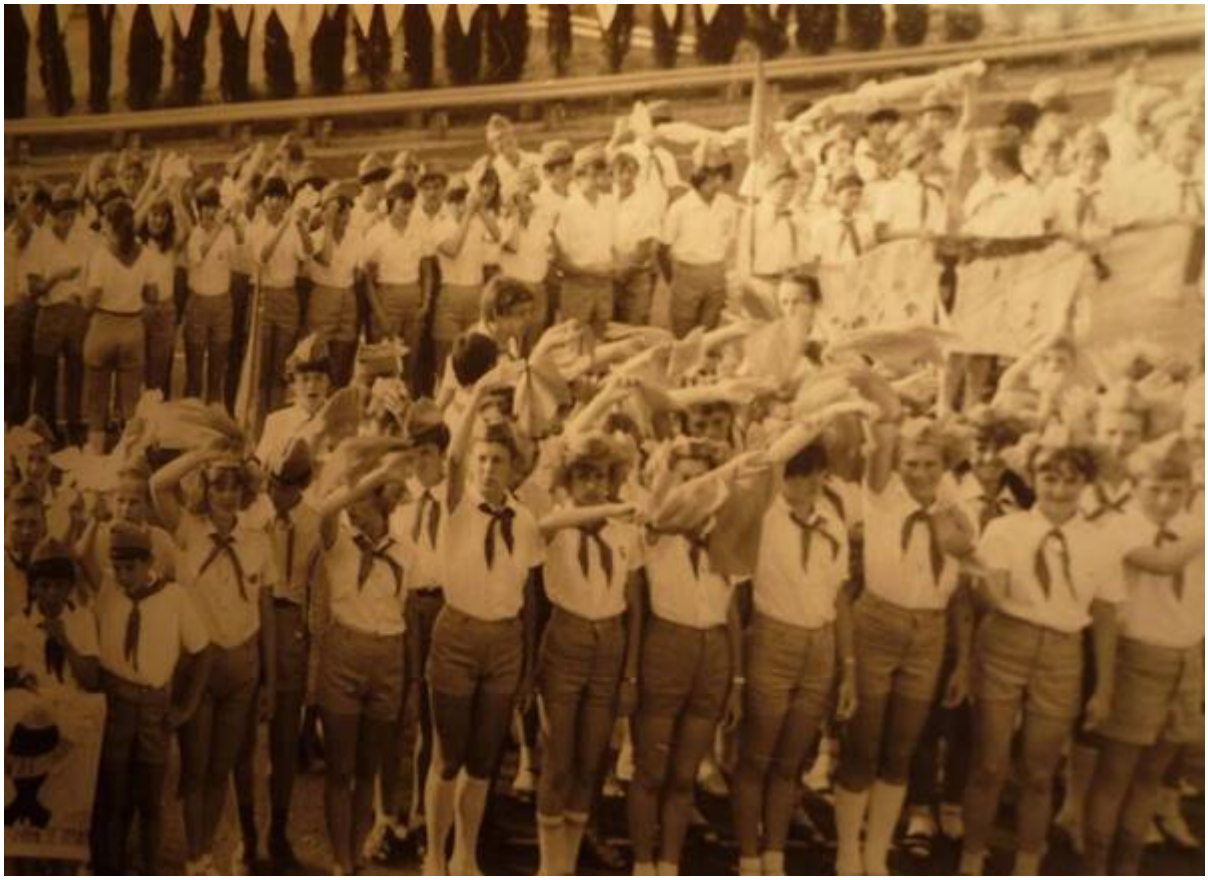

Комментарий: **Фото:imageъ**
Наименование папки: **Фото про запас**

Фото:img 1867795 7ef20c304758603fe1af70a806477fd7

Комментарий: **Фото:img 1867795 7ef20c304758603fe1af70a806477fd7**
Наименование папки: **Фото про запас**

Фото:imиage

Комментарий: **Фото:imиage**
Наименование папки: **Фото про запас**

Фото:lPlwwLn9ozM

Комментарий: **Фото:IPlwwLn9ozM**
Наименование папки: **Фото про запас**

Фото:IWyGFiU4zQw.jpg дкс

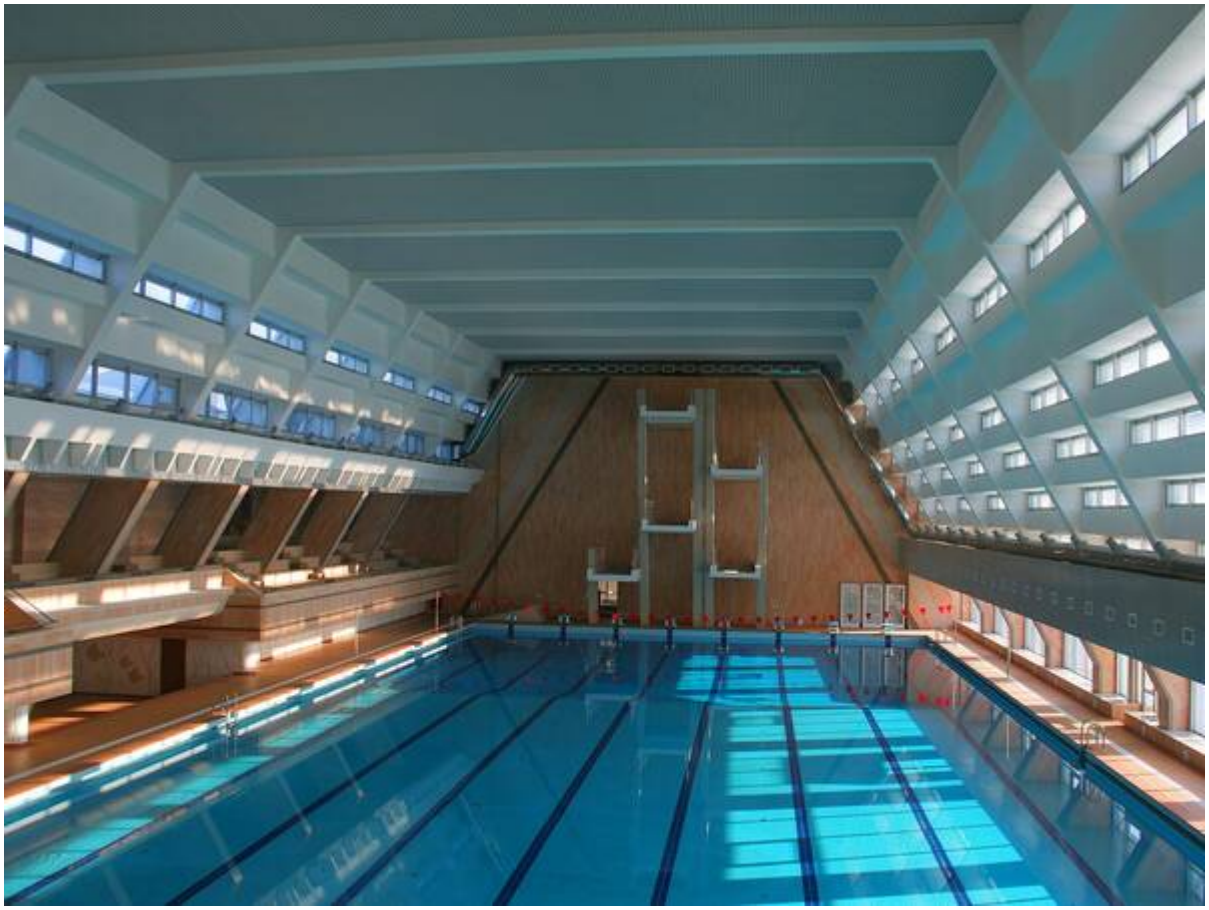

Комментарий: **Фото:IWyGFiU4zQw.jpg дкс**
Наименование папки: **Фото про запас**

Фото:I всесоюзный сбор детских и юношеских военно патриотических объединений сентябрь 1986 Дружина Солнечная 9 отряд..... .....

Комментарий: **Фото:I всесоюзный сбор детских и юношеских военно патриотических объединений сентябрь 1986 Дружина Солнечная 9 отряд…….. …….**
Наименование папки: **Фото про запас**

Фото:I всесоюзный сбор детских и юношеских военно патриотических объединений сентябрь 1986 Дружина Солнечная 9 отряд…….. ……

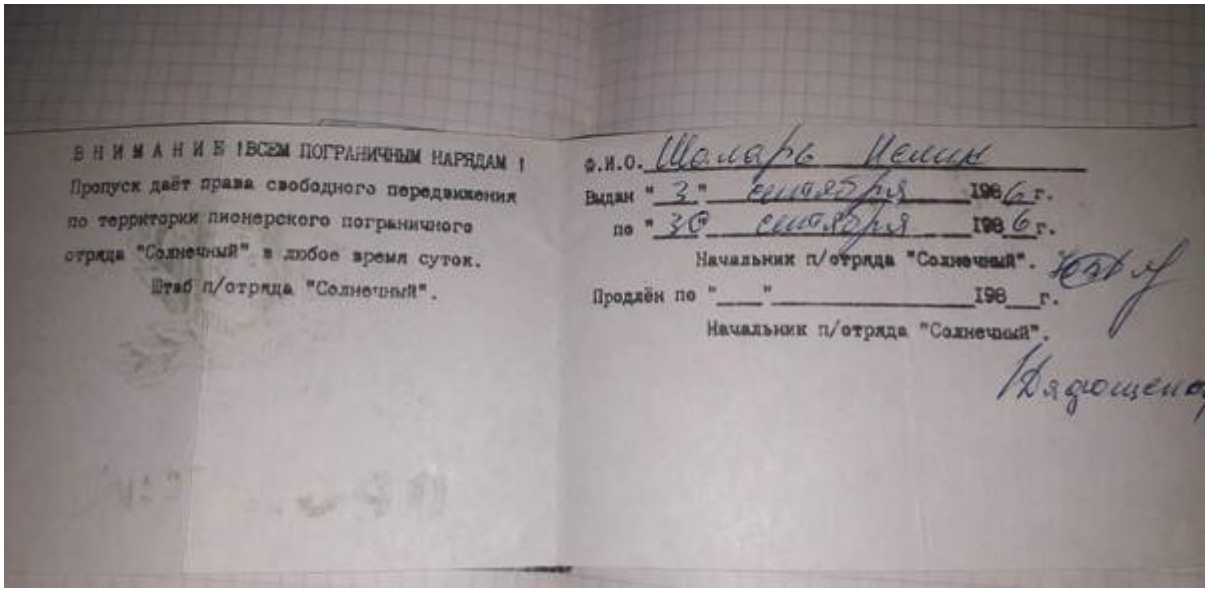

ВНИМАНИЕ !ВСЕМ ПОГРАНИЧНЫМ НАРЯДАМ !
Пропуск даёт права свободного передвижения по территории пионерского пограничного отряда "Солнечный" в любое время суток.
Штаб п/отряда "Солнечный".

Ф.И.О. Шомарс Иван
Выдан "3" сентября 1986 г.
по "30" сентября 1986 г.
Начальник п/отряда "Солнечный".
Продлён по "___"_____ 198__ г.
Начальник п/отряда "Солнечный".

Комментарий: **Фото:I всесоюзный сбор детских и юношеских военно патриотических объединений сентябрь 1986 Дружина Солнечная 9 отряд…….. ……**
Наименование папки: **Фото про запас**

Фото:I всесоюзный сбор детских и юношеских военно патриотических объединений сентябрь 1986 Дружина Солнечная 9 отряд…….. …..

Комментарий: **Фото:I всесоюзный сбор детских и юношеских военно патриотических объединений сентябрь 1986 Дружина Солнечная 9 отряд…….. …..**
Наименование папки: **Фото про запас**

Фото:I всесоюзный сбор детских и юношеских военно патриотических объединений сентябрь 1986 Дружина Солнечная 9 отряд…….. ….

Комментарий: **Фото:I всесоюзный сбор детских и юношеских военно патриотических объединений сентябрь 1986 Дружина Солнечная 9 отряд…….. ….**
Наименование папки: **Фото про запас**

Фото:I всесоюзный сбор детских и юношеских военно патриотических объединений сентябрь 1986 Дружина Солнечная 9 отряд…….. …

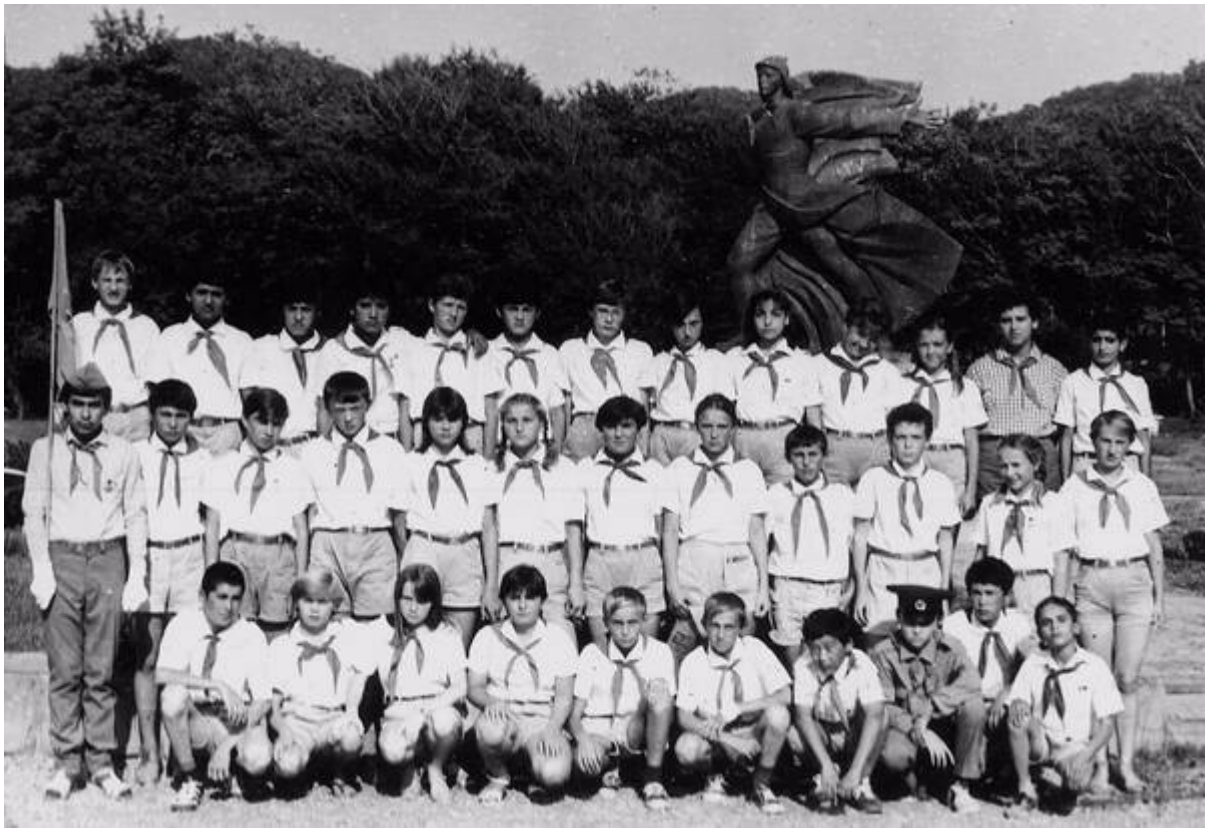

Комментарий: **Фото:I всесоюзный сбор детских и юношеских военно патриотических объединений сентябрь 1986 Дружина Солнечная 9 отряд…….. …**
Наименование папки: **Фото про запас**

Фото:I всесоюзный сбор детских и юношеских военно патриотических объединений сентябрь 1986 Дружина Солнечная 9 отряд…….. ..

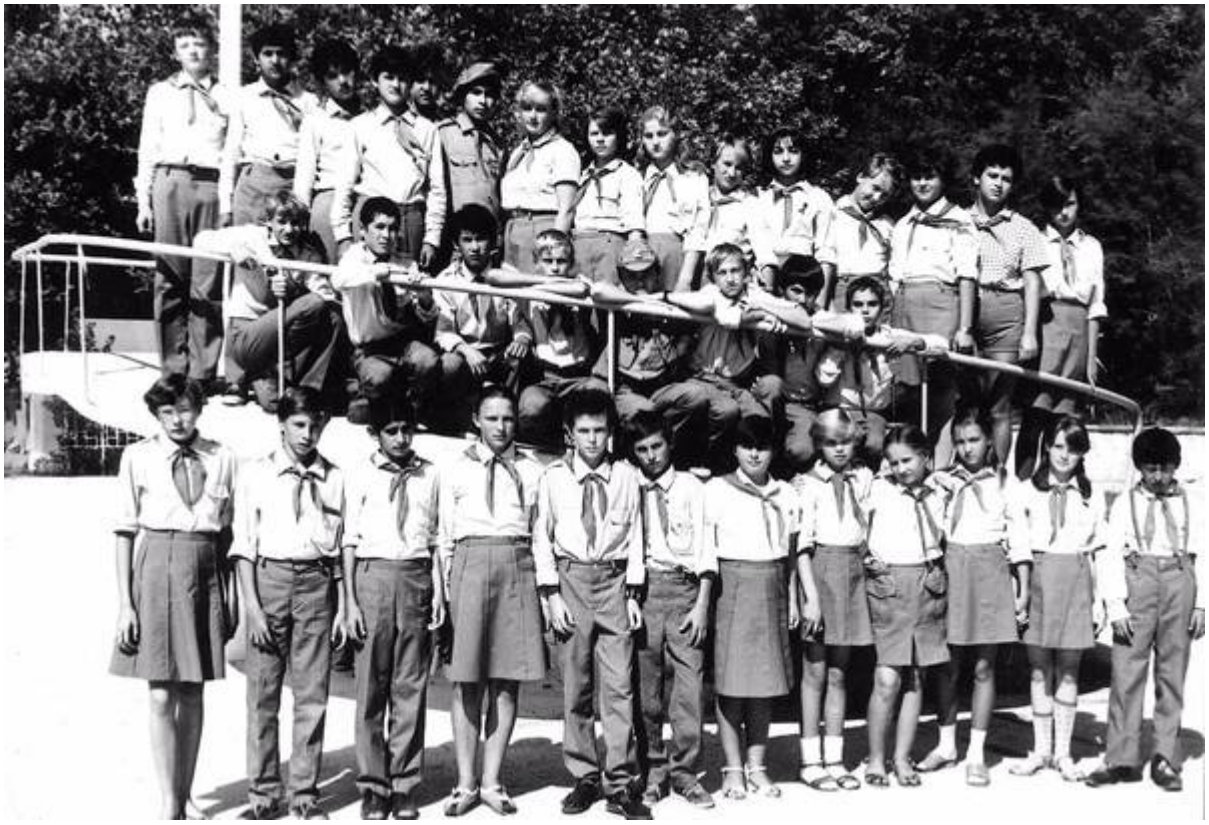

Комментарий: **Фото:I всесоюзный сбор детских и юношеских военно патриотических объединений сентябрь 1986 Дружина Солнечная 9 отряд…….. ..**
Наименование папки: **Фото про запас**

Фото:I всесоюзный сбор детских и юношеских военно патриотических объединений сентябрь 1986 Дружина Солнечная 9 отряд…….

Комментарий: **Фото:I всесоюзный сбор детских и юношеских военно патриотических объединений сентябрь 1986 Дружина Солнечная 9 отряд…….**
Наименование папки: **Фото про запас**

Фото:I всесоюзный сбор детских и юношеских военно патриотических объединений сентябрь 1986 Дружина Солнечная 9 отряд…….

Комментарий: **Фото:I всесоюзный сбор детских и юношеских военно патриотических объединений сентябрь 1986 Дружина Солнечная 9 отряд……**
Наименование папки: **Фото про запас**

Фото:I всесоюзный сбор детских и юношеских военно патриотических объединений сентябрь 1986 Дружина Солнечная 9 отряд……..

Комментарий: **Фото:I всесоюзный сбор детских и юношеских военно патриотических объединений сентябрь 1986 Дружина Солнечная 9 отряд……..**
Наименование папки: **Фото про запас**

Фото:I всесоюзный сбор детских и юношеских военно патриотических объединений сентябрь 1986 Дружина Солнечная 9 отряд…….

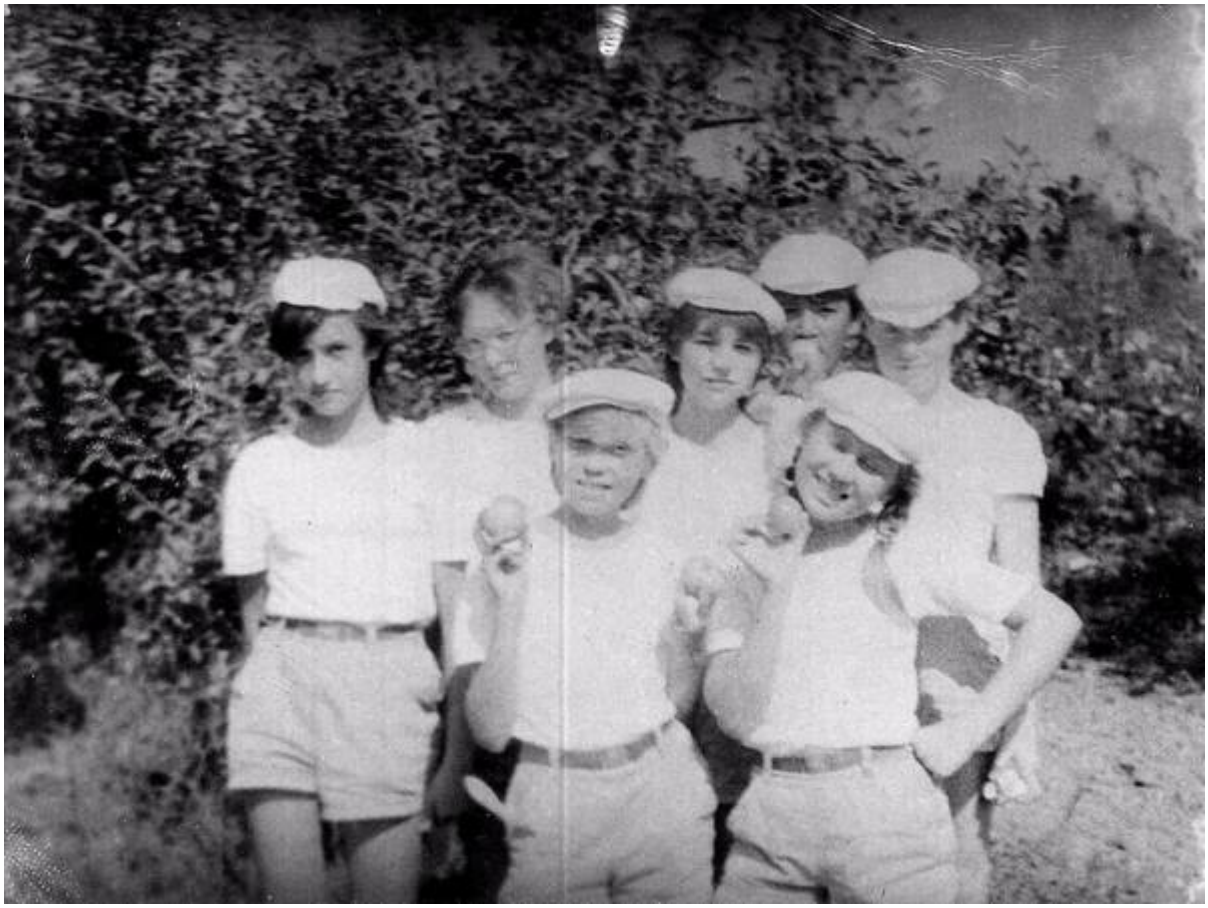

Комментарий: **Фото:I всесоюзный сбор детских и юношеских военно патриотических объединений сентябрь 1986 Дружина Солнечная 9 отряд…….**
Наименование папки: **Фото про запас**

Фото:I всесоюзный сбор детских и юношеских военно патриотических объединений сентябрь 1986 Дружина Солнечная 9 отряд……

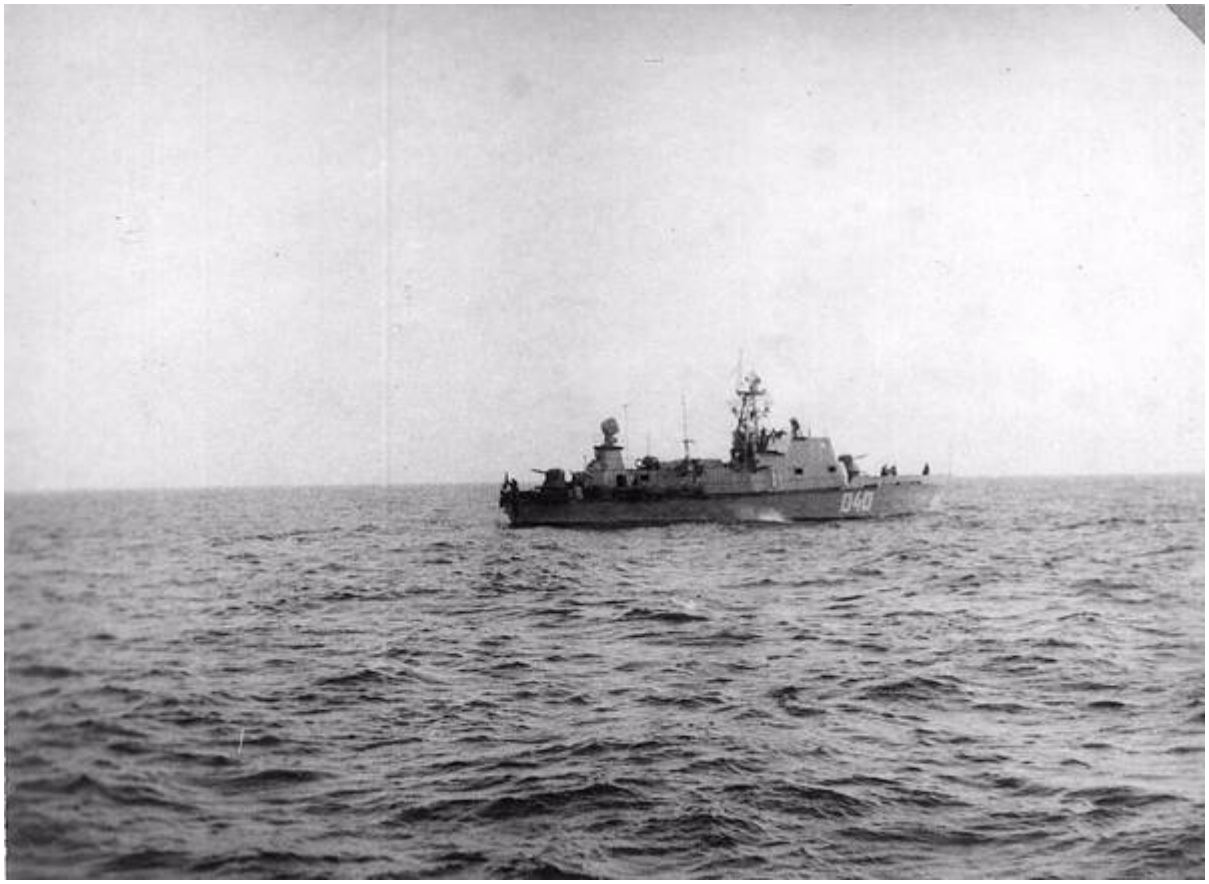

Комментарий: **Фото:I всесоюзный сбор детских и юношеских военно патриотических объединений сентябрь 1986 Дружина Солнечная 9 отряд……**
Наименование папки: **Фото про запас**

Фото:I всесоюзный сбор детских и юношеских военно патриотических объединений сентябрь 1986 Дружина Солнечная 9 отряд…..

Комментарий: **Фото:I всесоюзный сбор детских и юношеских военно патриотических объединений сентябрь 1986 Дружина Солнечная 9 отряд.....**
Наименование папки: **Фото про запас**

Фото:I всесоюзный сбор детских и юношеских военно патриотических объединений сентябрь 1986 Дружина Солнечная 9 отряд....

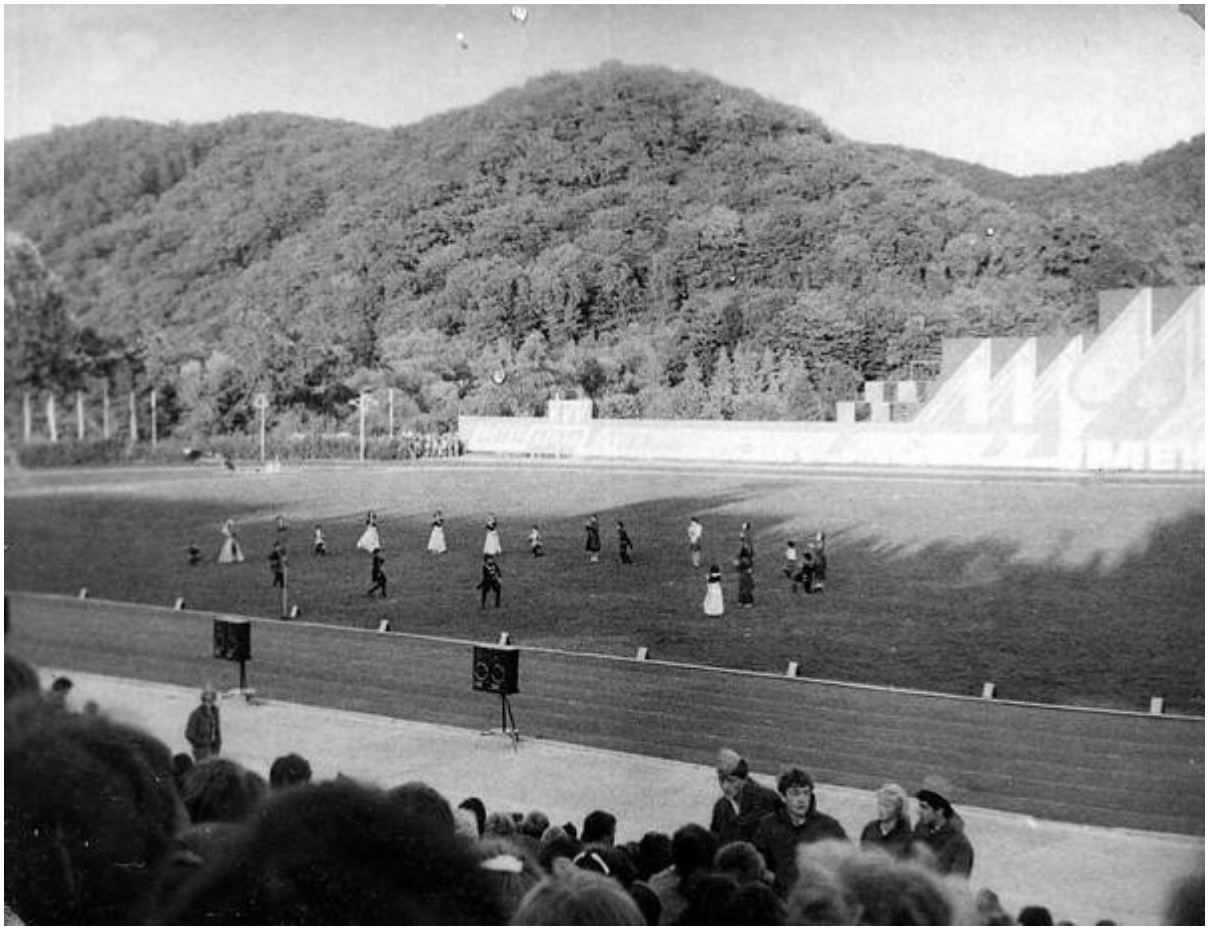

Комментарий: **Фото:I всесоюзный сбор детских и юношеских военно патриотических объединений сентябрь 1986 Дружина Солнечная 9 отряд....**
Наименование папки: **Фото про запас**

Фото:I всесоюзный сбор детских и юношеских военно патриотических объединений сентябрь 1986 Дружина Солнечная 9 отряд...

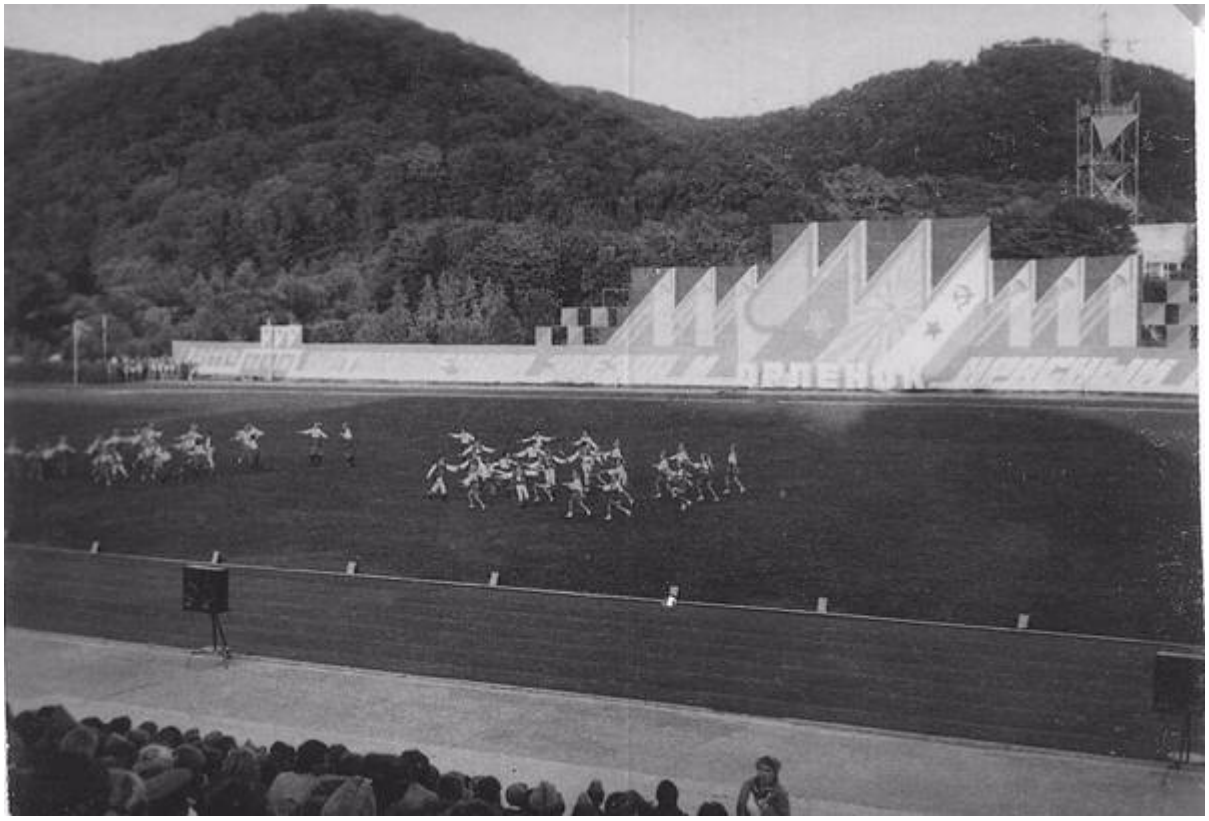

Комментарий: **Фото:I всесоюзный сбор детских и юношеских военно патриотических объединений сентябрь 1986 Дружина Солнечная 9 отряд…**
Наименование папки: **Фото про запас**

Фото:I всесоюзный сбор детских и юношеских военно патриотических объединений сентябрь 1986 Дружина Солнечная 9 отряд.

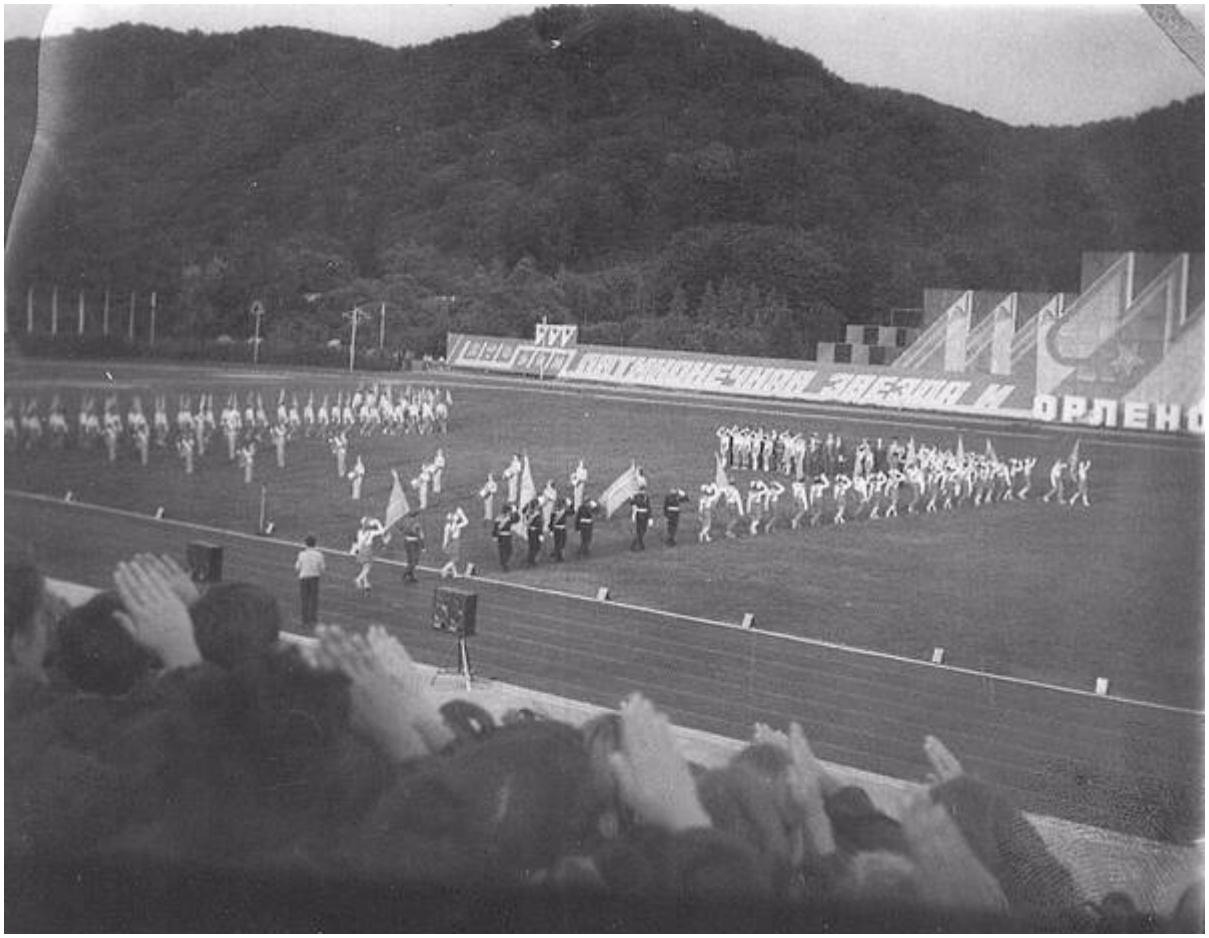

Комментарий: **Фото:I всесоюзный сбор детских и юношеских военно патриотических объединений сентябрь 1986 Дружина Солнечная 9 отряд.**
Наименование папки: **Фото про запас**

Фото:I всесоюзный сбор детских и юношеских военно патриотических объединений сентябрь 1986 Дружина Солнечная 9 отряд

Комментарий: **Фото:I всесоюзный сбор детских и юношеских военно патриотических объединений сентябрь 1986 Дружина Солнечная 9 отряд**
Наименование папки: **Фото про запас**

Фото:JTnMnZesjUk.jpg дкс

Комментарий: **Фото:JTnMnZesjUk.jpg дкс**
Наименование папки: **Фото про запас**

Фото:JtoXb1EIjeo.jpg 1987

Комментарий: **Фото:JtoXb1EIjeo.jpg 1987**
Наименование папки: **Фото про запас**

Фото:jzP1avNk27I

Комментарий: **Фото:jzP1avNk27I**
Наименование папки: **Фото про запас**

Фото:k6q0XNScIzA

Комментарий: **Фото:k6q0XNScIzA**
Наименование папки: **Фото про запас**

Фото:kHcqS zier8

Комментарий: **Фото:kHcqS zier8**
Наименование папки: **Фото про запас**

Фото:KlxvgAdaEYk

Комментарий: **Фото:KlxvgAdaEYk**
Наименование папки: **Фото про запас**

Фото:kMi7RIEFBBw.jpg застава

Комментарий: **Фото:kMi7RIEFBBw.jpg застава**
Наименование папки: **Фото про запас**

Фото:l24IdxH18Jk

Комментарий: **Фото:l24IdxH18Jk**
Наименование папки: **Фото про запас**

Фото:large 1424507 51

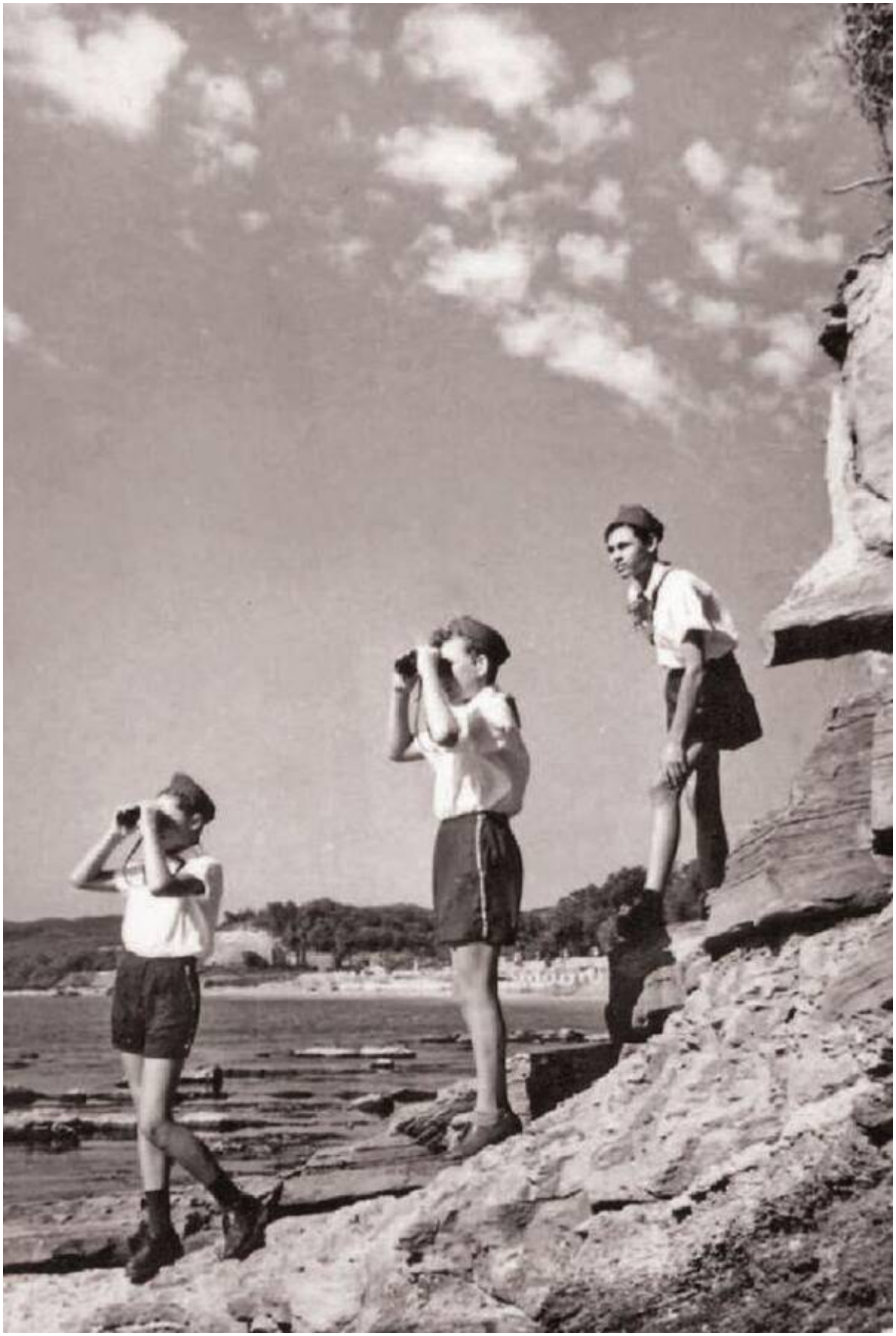

Комментарий: **Фото:large 1424507 51**
Наименование папки: **Фото про запас**

Фото:large 1424507 52

Комментарий: **Фото:large 1424507 52**
Наименование папки: **Фото про запас**

Фото:large 1424507 53

Комментарий: **Фото:large 1424507 53**
Наименование папки: **Фото про запас**

Фото:large 1424507 53.jpg.

Комментарий: **Фото:large 1424507 53.jpg.**
Наименование папки: **Фото про запас**

Фото:LbmjnSiOFTg

Комментарий: **Фото:LbmjnSiOFTg**
Наименование папки: **Фото про запас**

Фото:LJq3lxgctec

Комментарий: **Фото:LJq3lxgctec**
Наименование папки: **Фото про запас**

Фото:lYLJTXEcjBI

Комментарий: **Фото:lYLJTXEcjBI**
Наименование папки: **Фото про запас**

Фото:mR0rwUeDj5M

Комментарий: **Фото:mR0rwUeDj5M**
Наименование папки: **Фото про запас**

Фото:NIhNOvjwWzY

Комментарий: **Фото:NIhNOvjwWzY**
Наименование папки: **Фото про запас**

Фото:o26HF

Комментарий: **Фото:o26HF**
Наименование папки: **Фото про запас**

Фото:OkPHky9ZJjg

Комментарий: **Фото:OkPHky9ZJjg**
Наименование папки: **Фото про запас**

Фото:original

Комментарий: **Фото:original**
Наименование папки: **Фото про запас**

Фото:oriпппnginal

Комментарий: **Фото:oriпппnginal**
Наименование папки: **Фото про запас**

Фото:orlyata uchatsya letat znamenityy detskiy lager orlenok otmechaet 55 letie 36

Комментарий: **Фото:orlyata uchatsya letat znamenityy detskiy lager orlenok otmechaet 55 letie 36**
Наименование папки: **Фото про запас**

Фото:owOcORsatD4

Комментарий: **Фото:owOcORsatD4**
Наименование папки: **Фото про запас**

Фото:oytc2lILidw.jpg дв

Комментарий: **Фото:oytc2lILidw.jpg дв**
Наименование папки: **Фото про запас**

Фото:PemUav2xbSo.jpg дкс

Комментарий: **Фото:PemUav2xbSo.jpg дкс**
Наименование папки: **Фото про запас**

Фото:PgGdR n DKk

Комментарий: **Фото:PgGdR n DKk**
Наименование папки: **Фото про запас**

Фото:pmZ2QmoirgY

Комментарий: **Фото:pmZ2QmoirgY**
Наименование папки: **Фото про запас**

Фото:Q10hxWgd3mg

Комментарий: **Фото:Q10hxWgd3mg**
Наименование папки: **Фото про запас**

Фото:q5xqFUnNhoQ

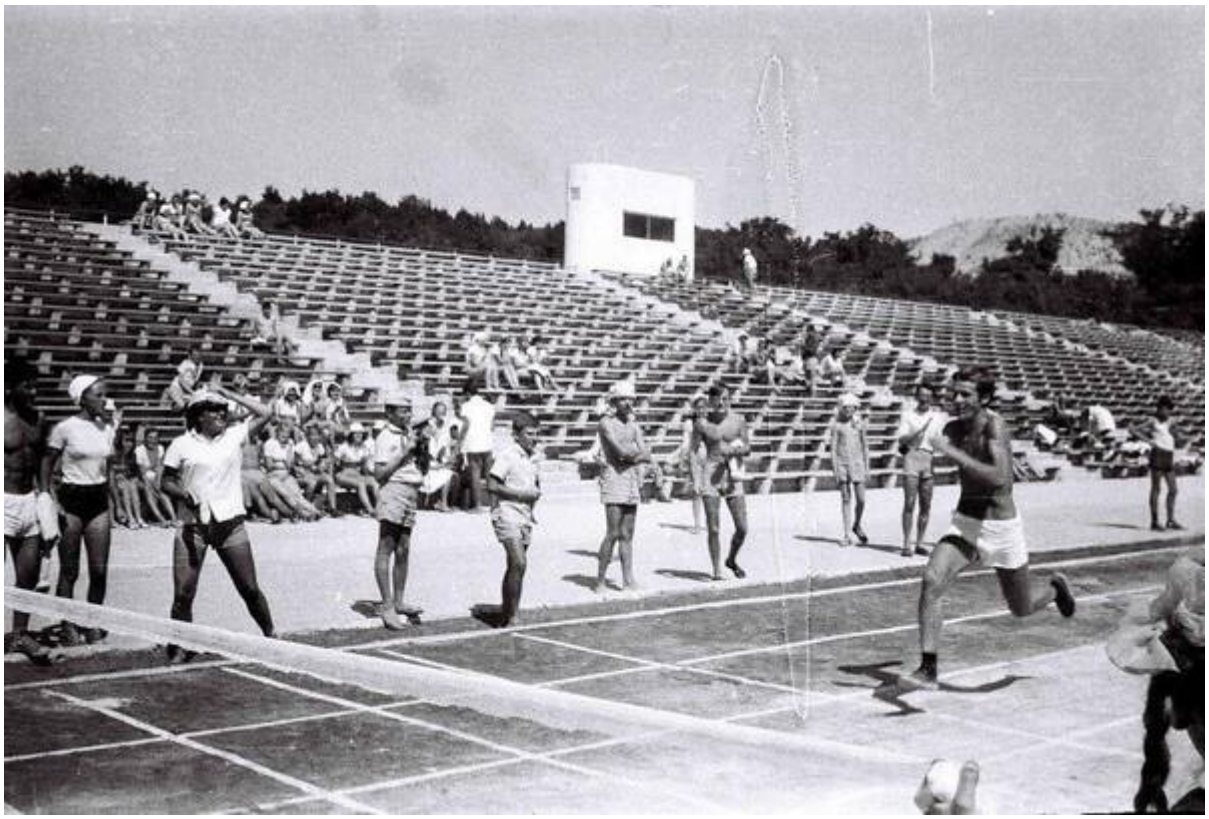

Комментарий: **Фото:q5xqFUnNhoQ**
Наименование папки: **Фото про запас**

Фото:qjy0JkDVcKk

Комментарий: **Фото:qjy0JkDVcKk**
Наименование папки: **Фото про запас**

Фото:qoNodgevHtg.jpg пирс

Комментарий: **Фото:qoNodgevHtg.jpg пирс**
Наименование папки: **Фото про запас**

Фото:QsTHkrUy6s0

Комментарий: **Фото:QsTHkrUy6s0**
Наименование папки: **Фото про запас**

Фото:qtKPFYPL63k.jpg застава

Комментарий: **Фото:qtKPFYPL63k.jpg застава**
Наименование папки: **Фото про запас**

Фото:scale 1200

Комментарий: **Фото:scale 1200**
Наименование папки: **Фото про запас**

Фото:SgOHITUhJa4.jpg дкс

Комментарий: **Фото:SgOHITUhJa4.jpg дкс**
Наименование папки: **Фото про запас**

Фото:sKn aPgAyGQ.jpg застава

Комментарий: **Фото:sKn aPgAyGQ.jpg застава**
Наименование папки: **Фото про запас**

Фото:Taiy MepkzM.jpg застава

Комментарий: **Фото:Taiy MepkzM.jpg застава**
Наименование папки: **Фото про запас**

Фото:TilTEzbNCUg.jpg дкс

Комментарий: **Фото:TilTEzbNCUg.jpg дкс**
Наименование папки: **Фото про запас**

Фото:TkrRwUKxmZw

Комментарий: **Фото:TkrRwUKxmZw**
Наименование папки: **Фото про запас**

Фото:TntPUV34yZs.jpg пирс

Комментарий: **Фото:TntPUV34yZs.jpg пирс**
Наименование папки: **Фото про запас**

Фото:TsJSJL3UbRM.jpg школа

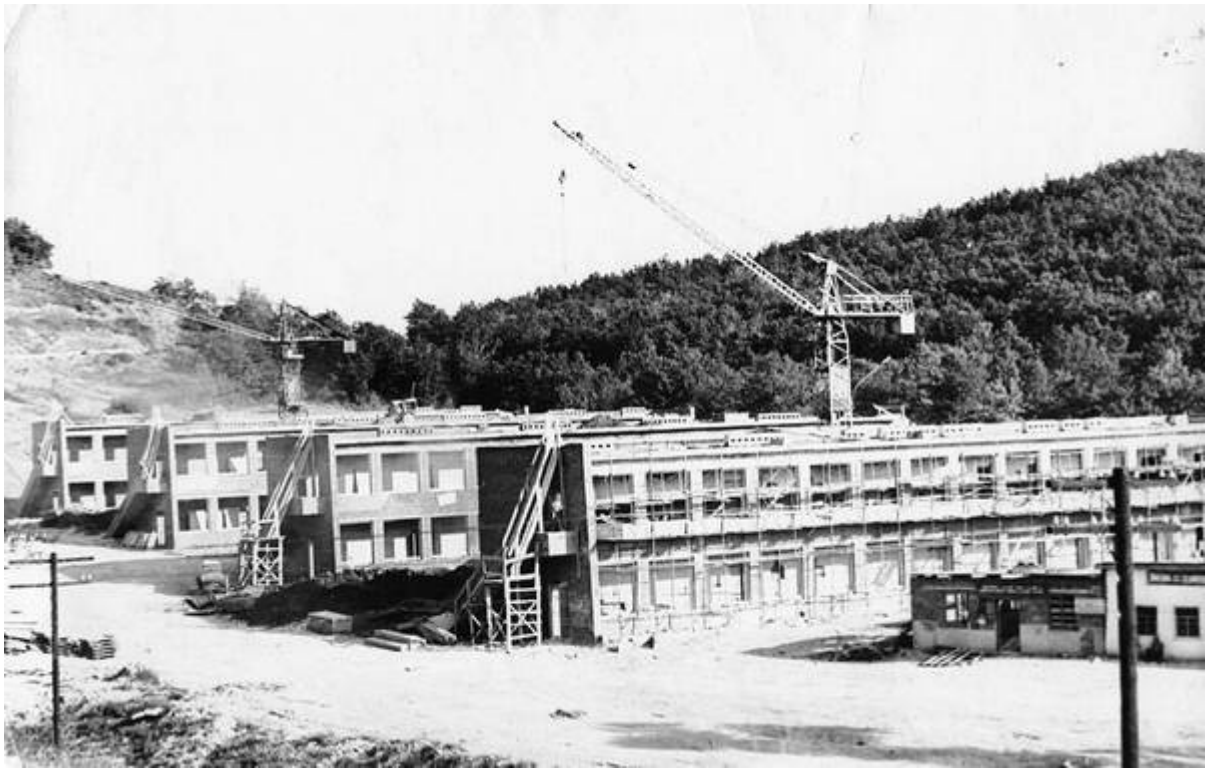

Комментарий: **Фото:TsJSJL3UbRM.jpg школа**
Наименование папки: **Фото про запас**

Фото:tVOXu4GsFwc

Комментарий: **Фото:tVOXu4GsFwc**
Наименование папки: **Фото про запас**

Фото:u9lmLgJ5GDE

Комментарий: **Фото:u9ImLgJ5GDE**
Наименование папки: **Фото про запас**

Фото:ugJELUY Dck

Комментарий: **Фото:ugJELUY Dck**
Наименование папки: **Фото про запас**

Фото:unlxeOZaie4

Комментарий: **Фото:unlxeOZaie4**
Наименование папки: **Фото про запас**

Фото:upeQrB8hvug.jpg дкс

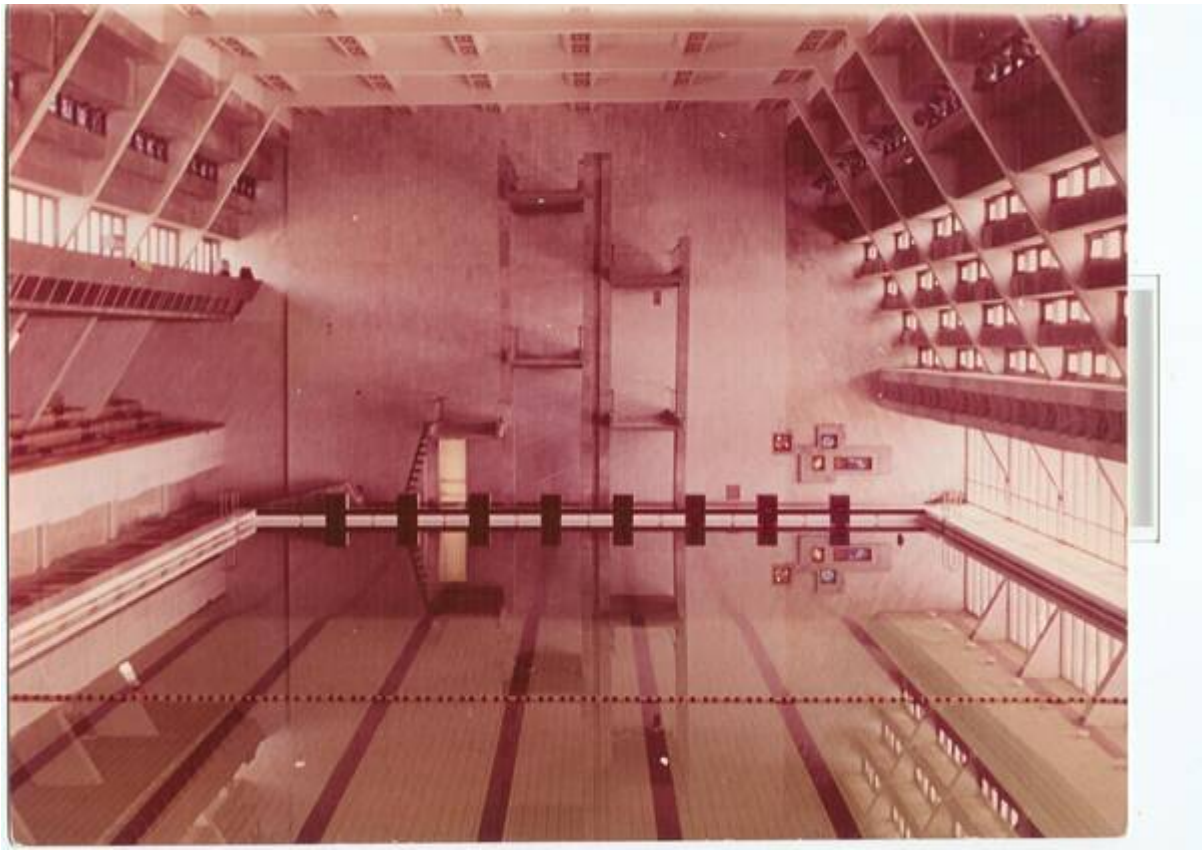

Комментарий: **Фото:upeQrB8hvug.jpg дкс**
Наименование папки: **Фото про запас**

Фото:uSd7eOBYSWA

Комментарий: **Фото:uSd7eOBYSWA**
Наименование папки: **Фото про запас**

Фото:VQ2p QcORgM

Комментарий: **Фото:VQ2p QcORgM**
Наименование папки: **Фото про запас**

Фото:vTMMAnOWX6Q

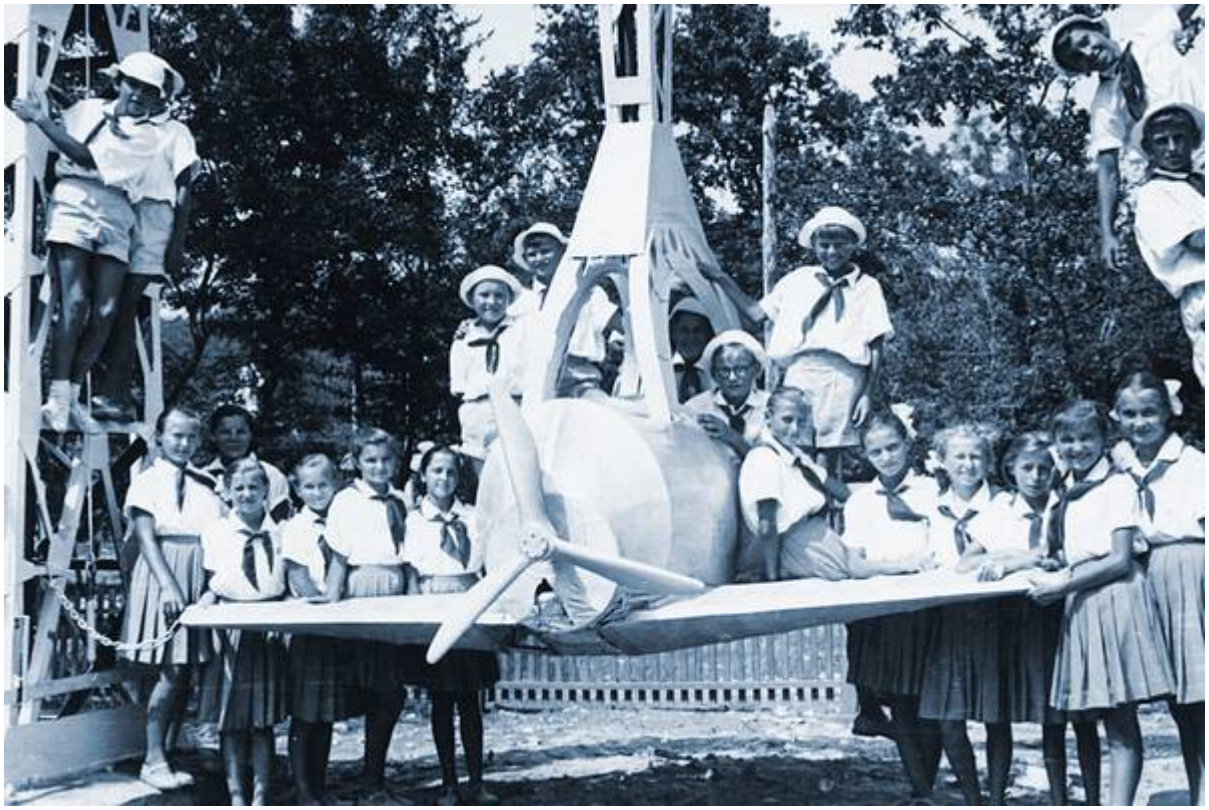

Комментарий: **Фото:vTMMAnOWX6Q**
Наименование папки: **Фото про запас**

Фото:WSOnBV1QykM

Комментарий: **Фото:WSOnBV1QykM**
Наименование папки: **Фото про запас**

Фото:x 40d02a3d

Комментарий: **Фото:x 40d02a3d**
Наименование папки: **Фото про запас**

Фото:x 708b61eb

Комментарий: **Фото:x 708b61eb**
Наименование папки: **Фото про запас**

Фото:x 98285824

Комментарий: **Фото:x 98285824**
Наименование папки: **Фото про запас**

Фото:x b4016889

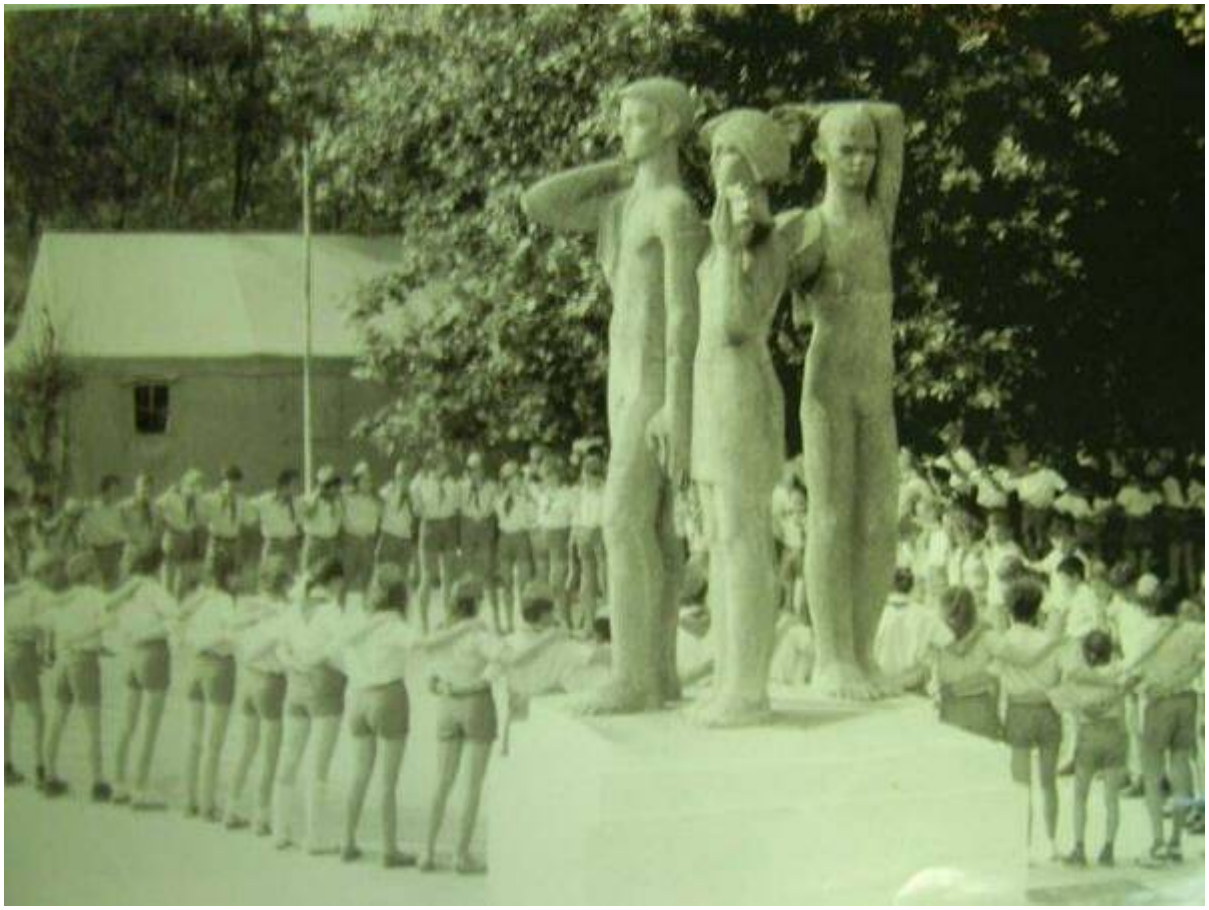

Комментарий: **Фото:x b4016889**
Наименование папки: **Фото про запас**

Фото:x d8cb144a

Комментарий: **Фото:x d8cb144a**
Наименование папки: **Фото про запас**

Фото:x e169e1b3

Комментарий: **Фото:x e169e1b3**
Наименование папки: **Фото про запас**

Фото:xpe40yyQmCs

Комментарий: **Фото:xpe40yyQmCs**
Наименование папки: **Фото про запас**

Фото:xpv eyqtptl.jpg дкс

Комментарий: **Фото:xpv eyqtptI.jpg дкс**
Наименование папки: **Фото про запас**

Фото:XVBnVaJ lR0

Комментарий: **Фото:XVBnVaJ lR0**
Наименование папки: **Фото про запас**

Фото:y 4ed10de2

Комментарий: **Фото:у 4ed10de2**
Наименование папки: **Фото про запас**

Фото:Yg6zuCaUQ8Y.jpg романтик

Комментарий: **Фото:Yg6zuCaUQ8Y.jpg романтик**

Наименование папки: **Фото про запас**

Фото:Ygy1d31zfS4

Комментарий: **Фото:Ygy1d31zfS4**
Наименование папки: **Фото про запас**

Фото:YJJGN2xSPTg

Комментарий: **Фото:YJJGN2xSPTg**
Наименование папки: **Фото про запас**

Фото:YKKDIPpUMh4.jpg пирс

Комментарий: **Фото:YKKDIPpUMh4.jpg пирс**
Наименование папки: **Фото про запас**

Фото:YMOEz AKAKg

Комментарий: **Фото:YMOEz AKAKg**
Наименование папки: **Фото про запас**

Фото:yrF0mLJwlDc

Комментарий: **Фото:yrF0mLJwlDc**
Наименование папки: **Фото про запас**

Фото:ysjGl Z2exo

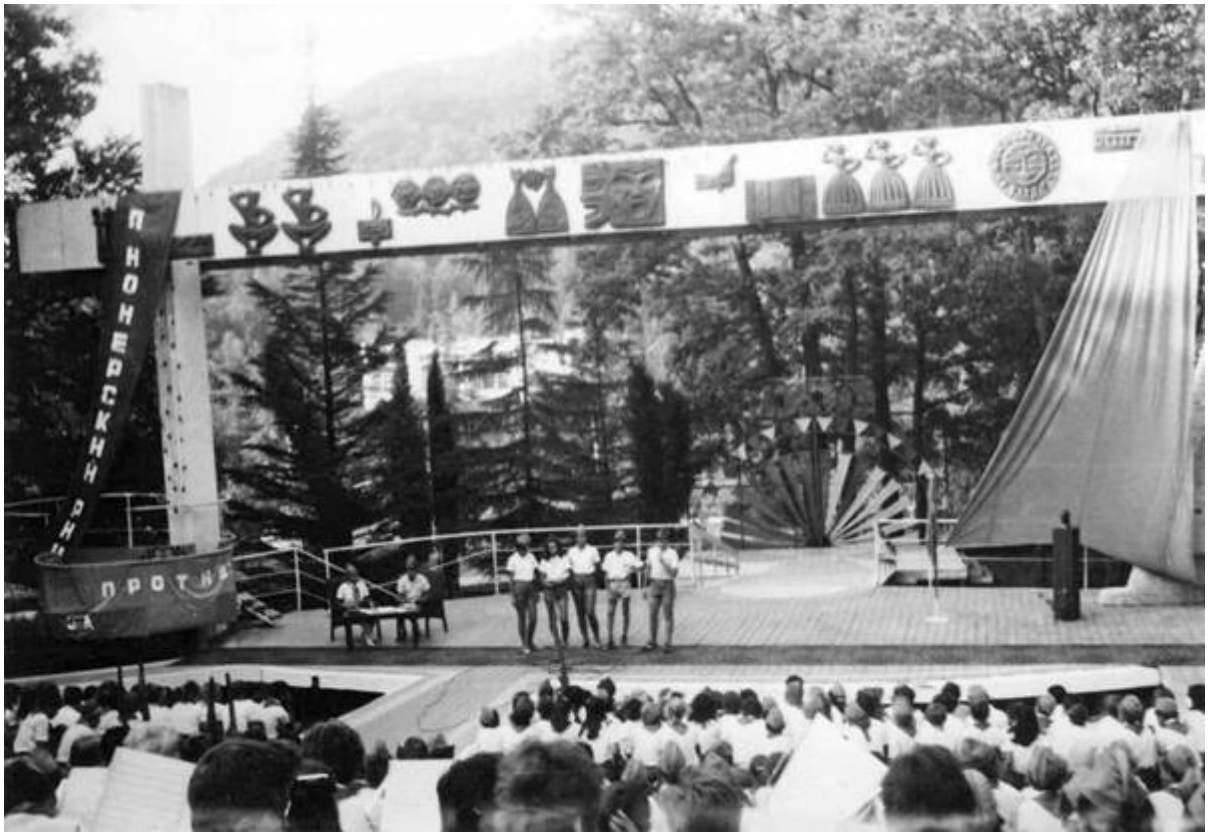

Комментарий: **Фото:ysjGl Z2exo**
Наименование папки: **Фото про запас**

Фото:YY4MpPQztQ4.jpg застава

Комментарий: **Фото:YY4MpPQztQ4.jpg застава**
Наименование папки: **Фото про запас**

Фото:z 0d73312e

Комментарий: **Фото:z 0d73312e**
Наименование папки: **Фото про запас**

Фото:z 4f5aa16c

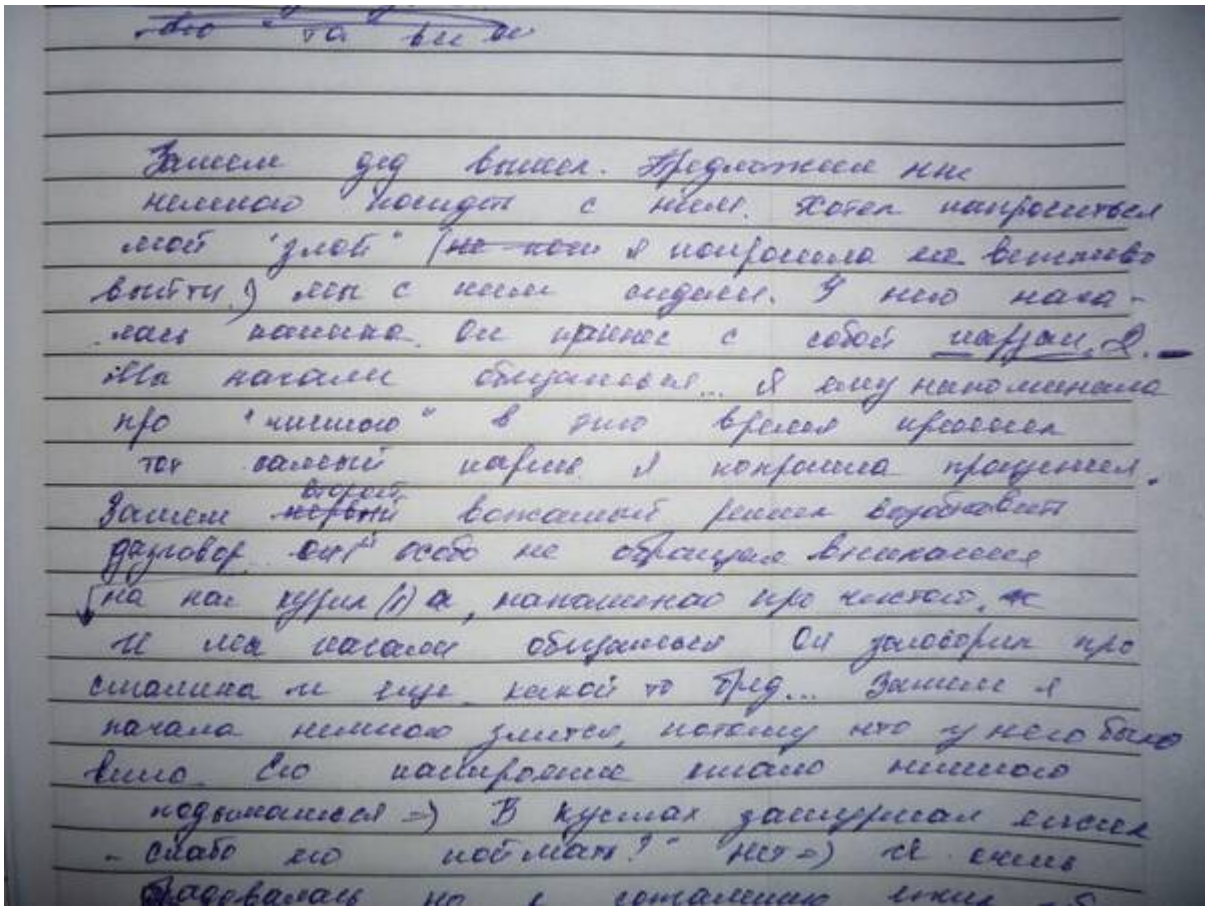

Комментарий: **Фото:z 4f5aa16c**
Наименование папки: **Фото про запас**

Фото:z 5d049147

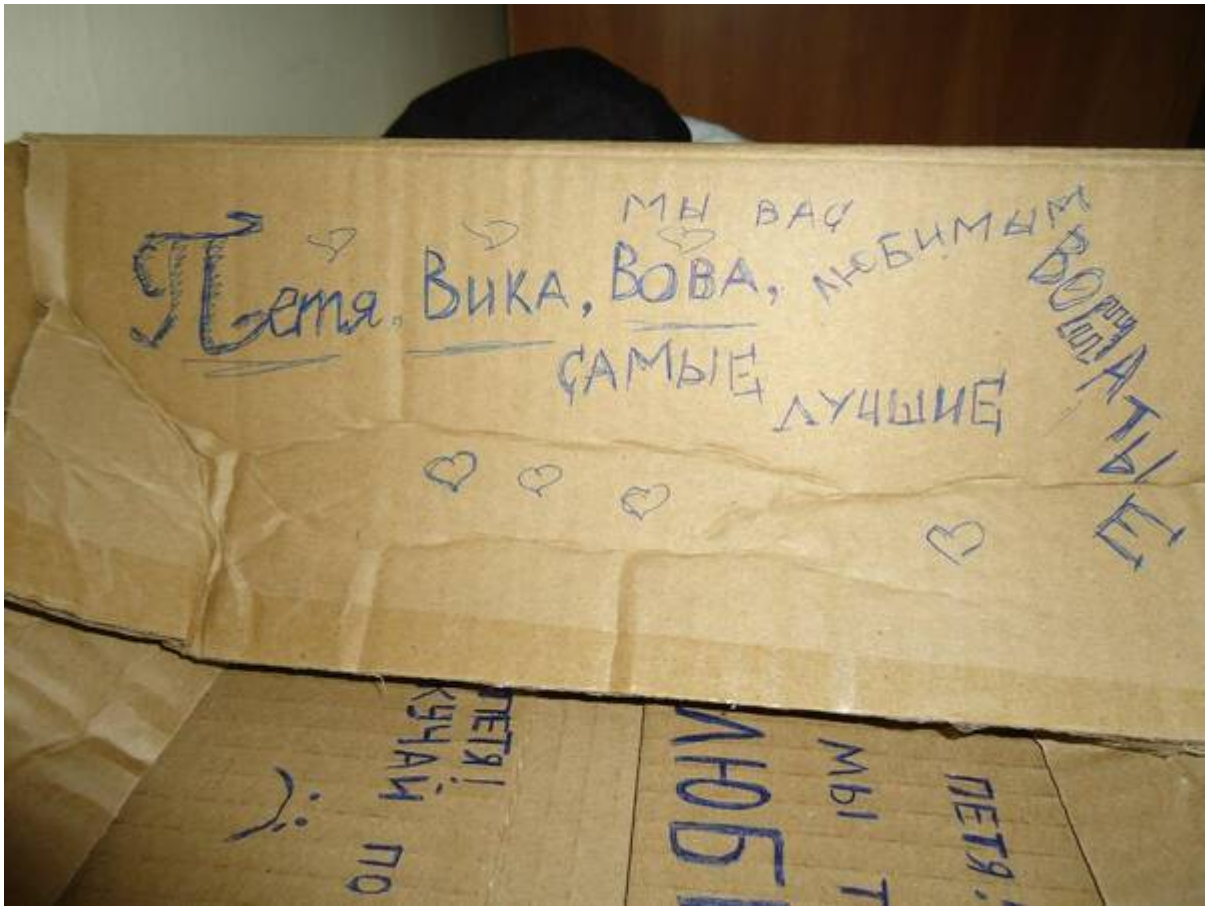

Комментарий: **Фото:z 5d049147**
Наименование папки: **Фото про запас**

Фото:z 84866cef

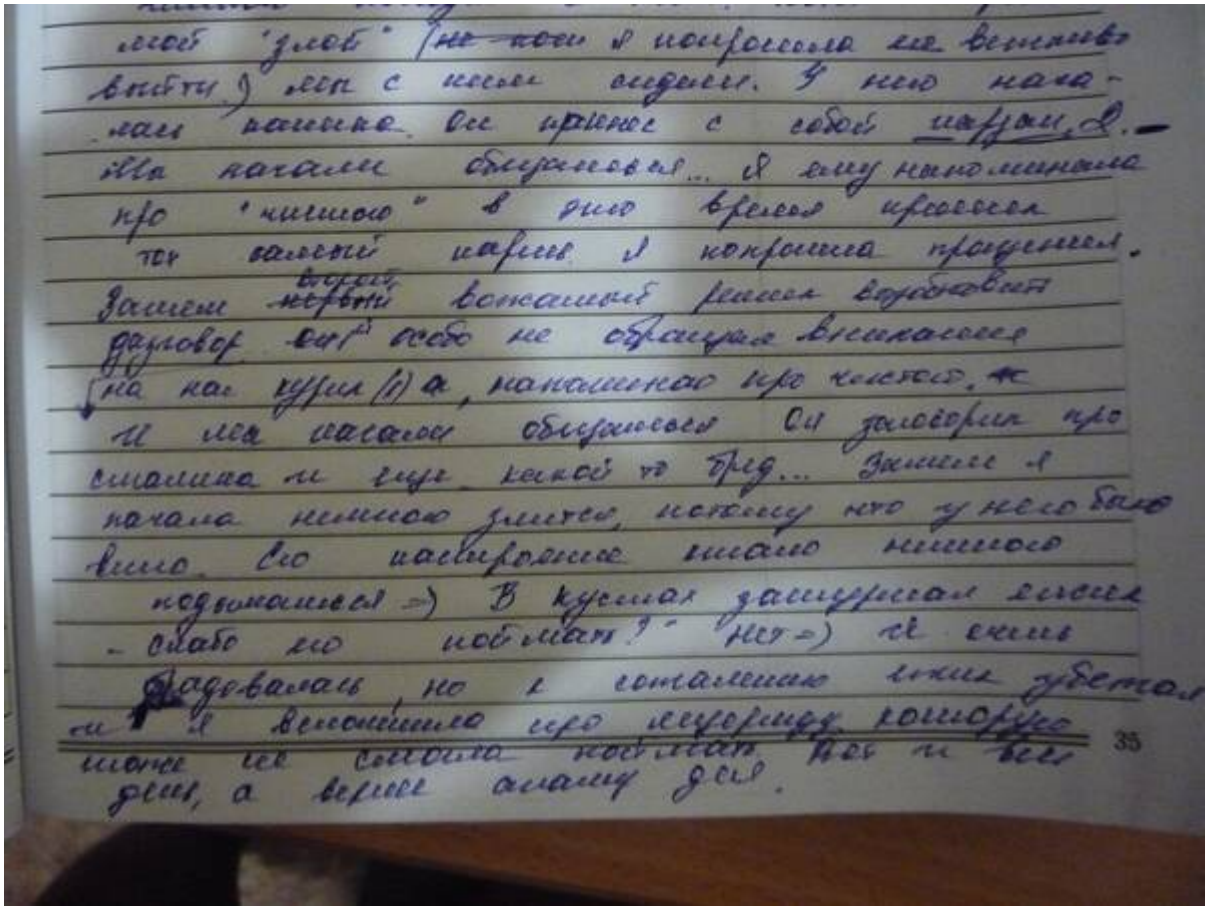

Комментарий: **Фото:z 84866cef**
Наименование папки: **Фото про запас**

Фото:zbaOzAqrScY

Комментарий: **Фото:zbaOzAqrScY**
Наименование папки: **Фото про запас**

Фото:z c365b49d.jpg танзиля забакова

Комментарий: **Фото:z c365b49d.jpg танзиля забакова**
Наименование папки: **Фото про запас**

Фото:z ee4e0926 (1)

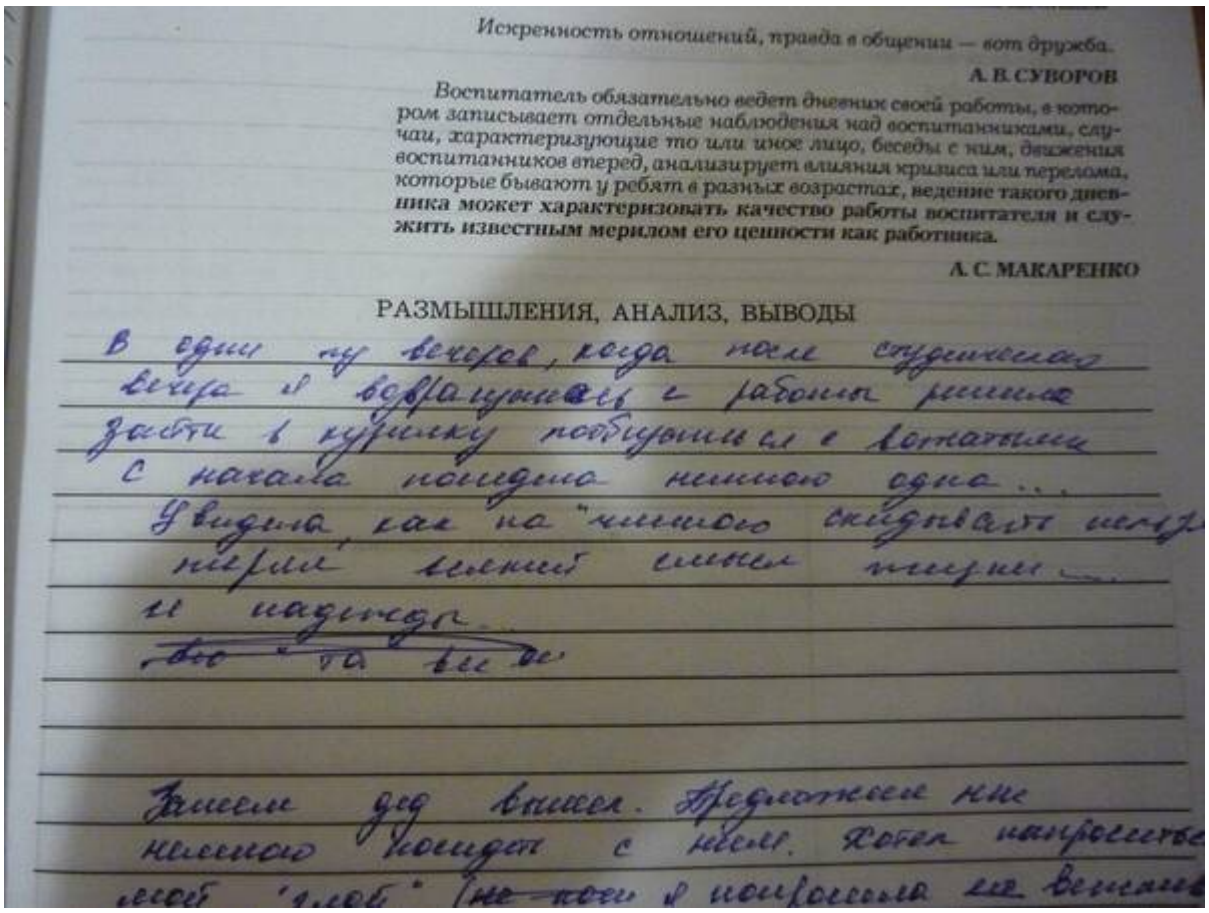

Искренность отношений, правда в общении — вот дружба.

А. В. СУВОРОВ

Воспитатель обязательно ведет дневник своей работы, в котором записывает отдельные наблюдения над воспитанниками, случаи, характеризующие то или иное лицо, беседы с ним, движения воспитанников вперед, анализирует влияния кризиса или перелома, которые бывают у ребят в разных возрастах, ведение такого дневника может характеризовать качество работы воспитателя и служить известным мерилом его ценности как работника.

А. С. МАКАРЕНКО

РАЗМЫШЛЕНИЯ, АНАЛИЗ, ВЫВОДЫ

В один из вечеров, когда после студенческого вечера я возвращалась с работы решила зайти в кружку побуянить с ребятами с начала пошла нашею одна...
Увидела, как на "нашею скидывают шкуры" темный смысл жизни... и пошла...
~~Все "на все"~~

Зашла дед вышел. Предложил мне нашею пошел с ней. Хотел напроситься мой "злой" (не пон я попросила его вернуться

Комментарий: **Фото:z ee4e0926 (1)**
Наименование папки: **Фото про запас**

Фото:z ee4e0926

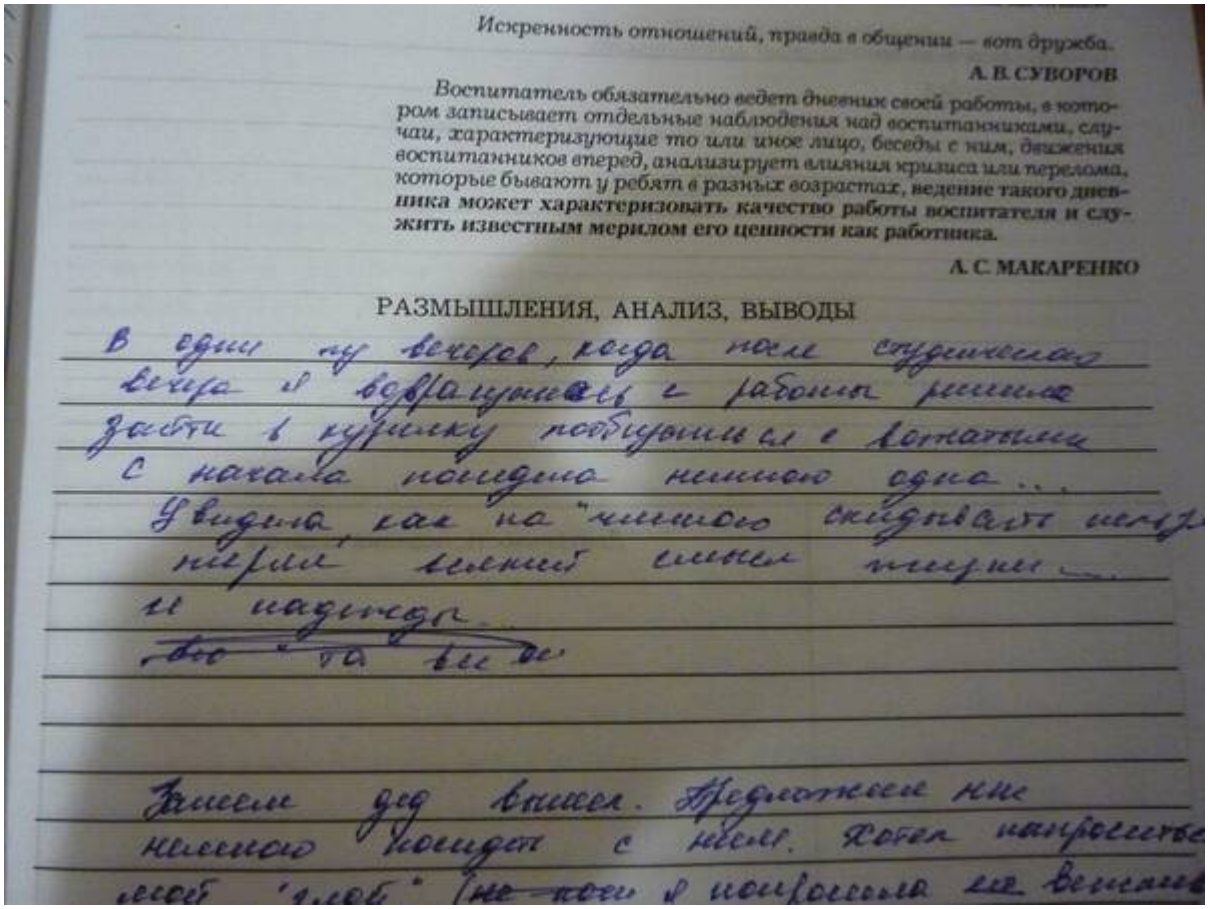

Искренность отношений, правда в общении — вот дружба.

А. В. СУВОРОВ

Воспитатель обязательно ведет дневник своей работы, в котором записывает отдельные наблюдения над воспитанниками, случаи, характеризующие то или иное лицо, беседы с ним, движения воспитанников вперед, анализирует влияния кризиса или перелома, которые бывают у ребят в разных возрастах, ведение такого дневника может характеризовать качество работы воспитателя и служить известным мерилом его ценности как работника.

А. С. МАКАРЕНКО

РАЗМЫШЛЕНИЯ, АНАЛИЗ, ВЫВОДЫ

В один из вечеров, когда после студенческого вечера я возвращаюсь с работы решила зайти в кружку побеседовать с ребятами. С начала пошла немного одна... Увидела, как на "нашего" скидывают целую пирамиду маленьких стулов и падают. ~~до~~ "то вы"

Зашел дед вышел. Предложил мне немного пойдет с ним. Хотел напроситься мой "клоб" (~~не пош~~ я попросила его вернуться

Комментарий: **Фото:z ee4e0926**
Наименование папки: **Фото про запас**

Фото:ZJolSuv8ZrI

Комментарий: **Фото:ZJolSuv8ZrI**
Наименование папки: **Фото про запас**

Фото:Александр Бороздняк Александр Поварницын любовь Куликова николай Шульгин

Комментарий: **Фото:Александр Бороздняк Александр Поварницын любовь Куликова николай Шульгин**
Наименование папки: **Фото про запас**

Фото:Александр Бороздняк Александр Поварницын любовь Куликова николай Шульгин

Комментарий: **Фото:Александр Бороздняк Александр Поварницын любовь Куликова николай Шульгин**
Наименование папки: **Фото про запас**

Фото:Александр Дорошок Саратовская обл Орлёнок 1969 год

Комментарий: **Фото:Александр Дорошок Саратовская обл Орлёнок 1969 год**
Наименование папки: **Фото про запас**

Фото:Александр Тутундаев.....

Комментарий: **Фото:Александр Тутундаев…….**
Наименование папки: **Фото про запас**

Фото:Александр Тутундаев..

Комментарий: **Фото:Александр Тутундаев..**
Наименование папки: **Фото про запас**

Фото:Александр Тутундаев Томск

Комментарий: **Фото:Александр Тутундаев Томск**
Наименование папки: **Фото про запас**

Фото:алексей фролов.... с отрядом

Комментарий: **Фото:алексей фролов.... с отрядом**
Наименование папки: **Фото про запас**

Фото:алексей фролов.... с отрядом

Комментарий: **Фото:алексей фролов…. с отрядом**
Наименование папки: **Фото про запас**

Фото:ансамбль Орлята

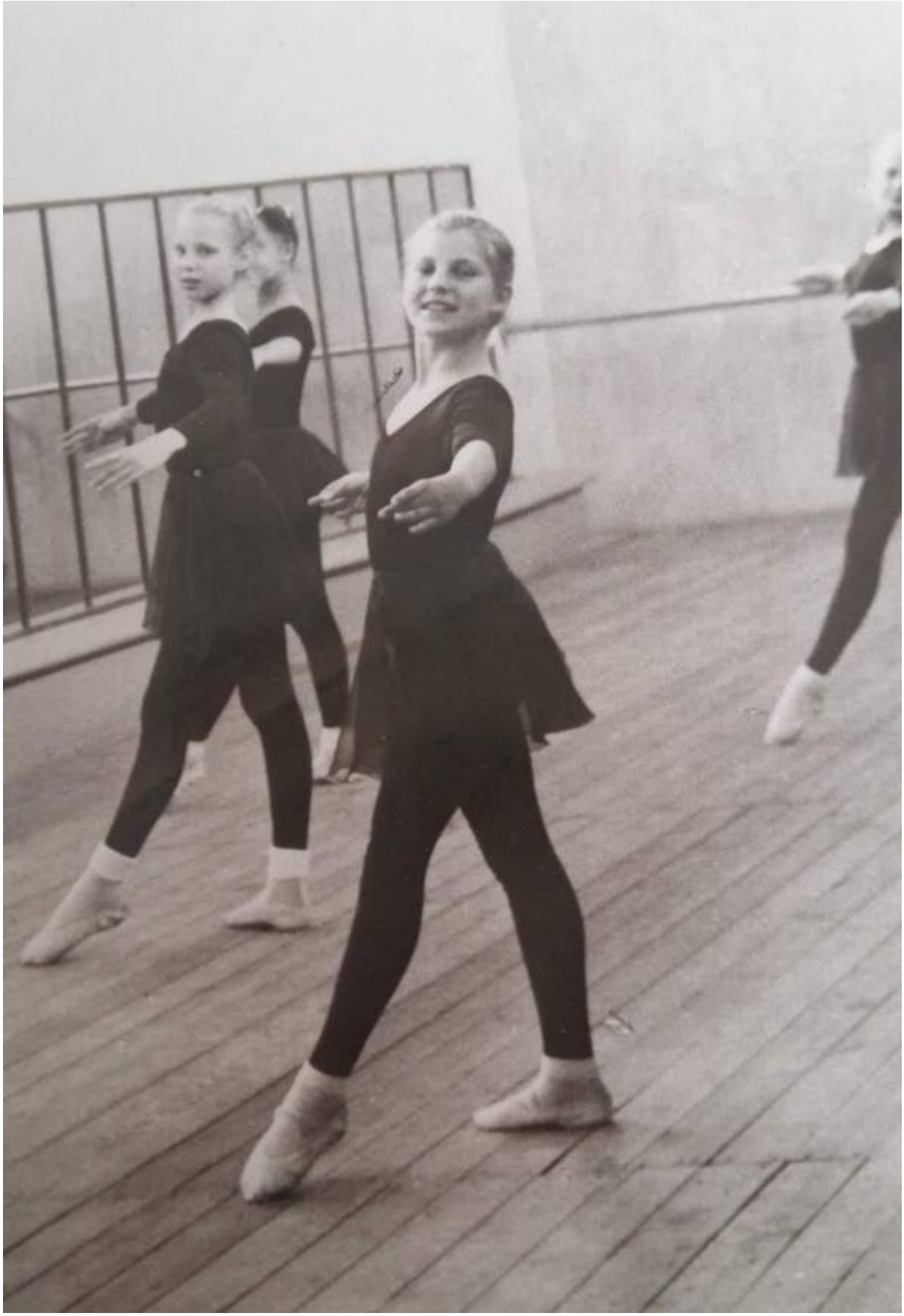

Комментарий: **Фото:ансамбль Орлята**
Наименование папки: **Фото про запас**

Фото:апрель 1972

Комментарий: **Фото:апрель 1972**
Наименование папки: **Фото про запас**

Фото:Бабонина Женя, Вольников Володя и Валя Новосад (Мостовая)

15:23
52%
Наталья Логинова
4 минуты назад
Сообщение...

Комментарий: **Фото:Бабонина Женя, Вольников Володя и Валя Новосад (Мостовая)**
Наименование папки: **Фото про запас**

Фото:бас балалайка

Комментарий: **Фото:бас балалайка**
Наименование папки: **Фото про запас**

Фото:белилова

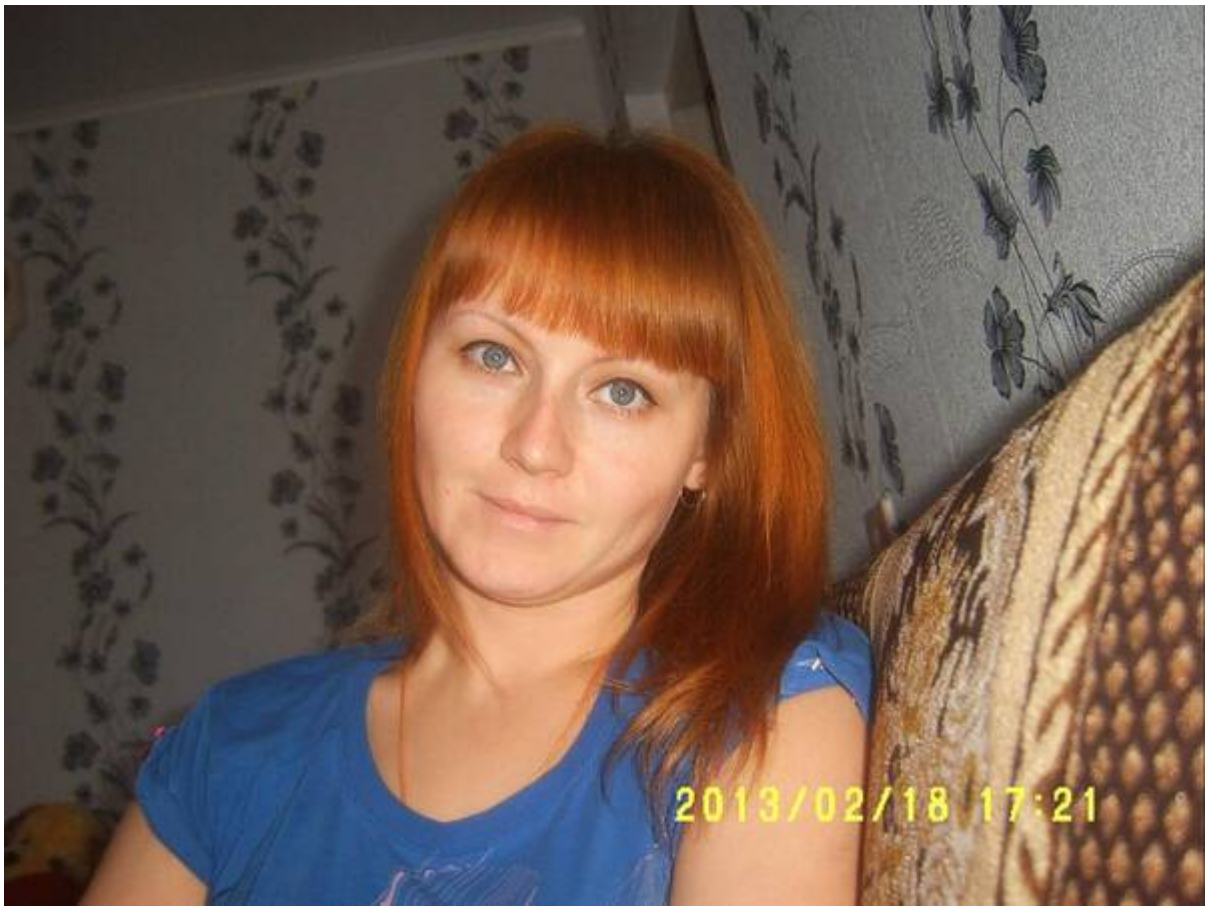

Комментарий: **Фото:белилова**
Наименование папки: **Фото про запас**

Фото:бочки 1977 г

Комментарий: **Фото:бочки 1977 г**
Наименование папки: **Фото про запас**

Фото:бочки

Комментарий: **Фото:бочки**
Наименование папки: **Фото про запас**

Фото:валентина туля гладышева Вожатые Валера Дзюбейло из Грозного и Галя Гусельникова из Новосибирска.

Комментарий: **Фото:валентина туля гладышева Вожатые Валера Дзюбейло из Грозного и Галя Гусельникова из Новосибирска.**
Наименование папки: **Фото про запас**

Фото:Вера Финкельштейн (в будущем Бедерханова) и Мехти Бедерханов... Он в Стремительный, а она в Звездный... , а в 1965 году родилась новая орлятская семья Бедерха... Ещё

Комментарий: **Фото:Вера Финкельштейн (в будущем Бедерханова) и Мехти Бедерханов… Он в Стремительный, а она в Звездный… , а в 1965 году родилась новая орлятская семья Бедерха… Ещё**
Наименование папки: **Фото про запас**

Фото:Вид на ДКС и Штормовую

Комментарий: **Фото:Вид на ДКС и Штормовую**
Наименование папки: **Фото про запас**

Фото:вид с моря на амфитеатр

Комментарий: **Фото:вид с моря на амфитеатр**
Наименование папки: **Фото про запас**

Фото:Владимир котков кемерово

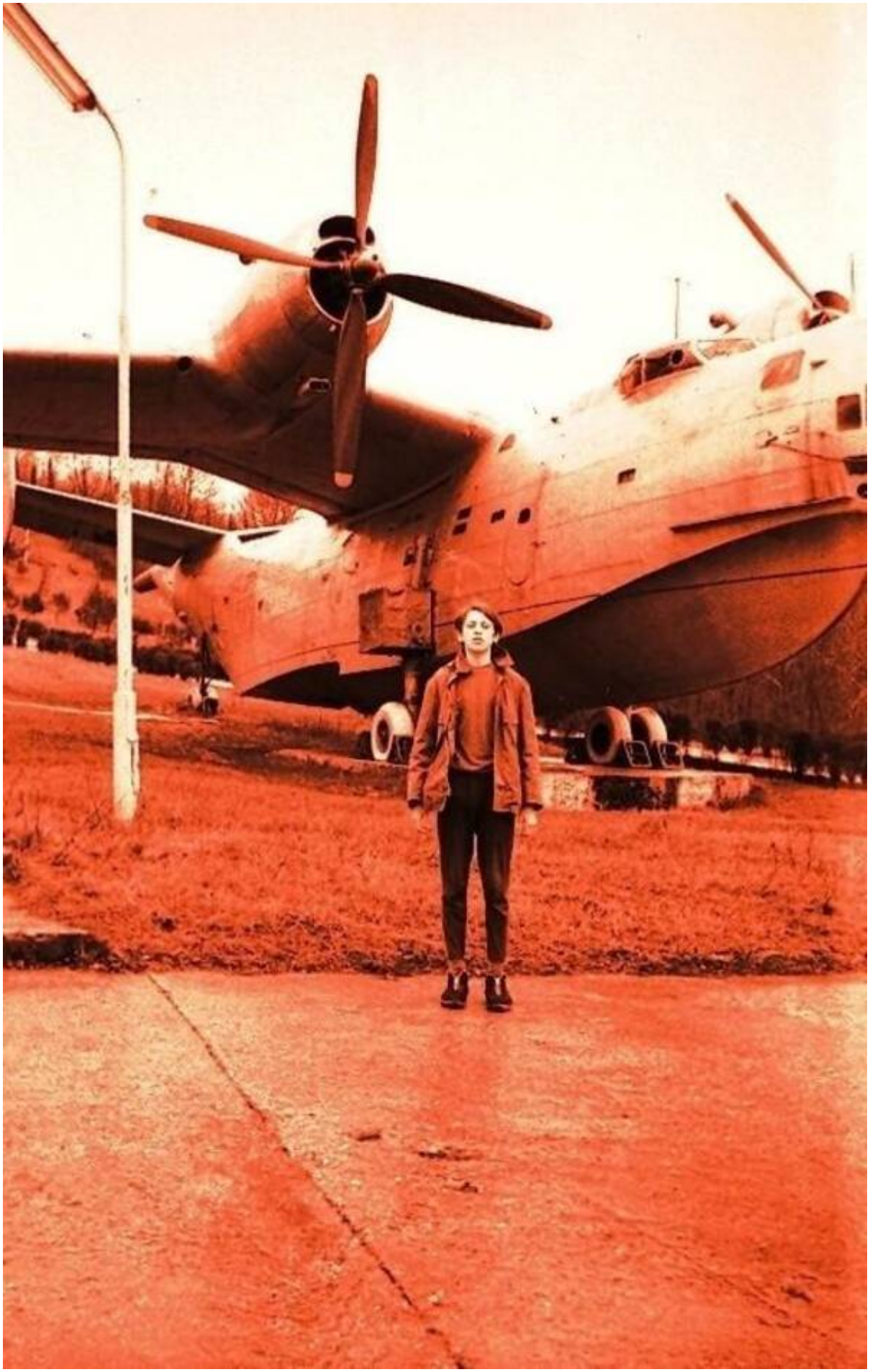

Комментарий: **Фото:Владимир котков кемерово**

Наименование папки: **Фото про запас**

Фото:Владимир котков кемерово

Комментарий: **Фото:Владимир котков кемерово**
Наименование папки: **Фото про запас**

Фото:Владимир котков кемерово

Комментарий: **Фото:Владимир котков кемерово**
Наименование папки: **Фото про запас**

Фото:Владимир котков кемерово

Комментарий: **Фото:Владимир котков кемерово**

Наименование папки: **Фото про запас**

Фото:Владимир котков кемерово

Комментарий: **Фото:Владимир котков кемерово**
Наименование папки: **Фото про запас**

Фото:Владимир котков кемерово

Комментарий: **Фото:Владимир котков кемерово**
Наименование папки: **Фото про запас**

Фото:Владимир котков кемерово

Комментарий: **Фото:Владимир котков кемерово**
Наименование папки: **Фото про запас**

Фото:Владимир котков кемерово

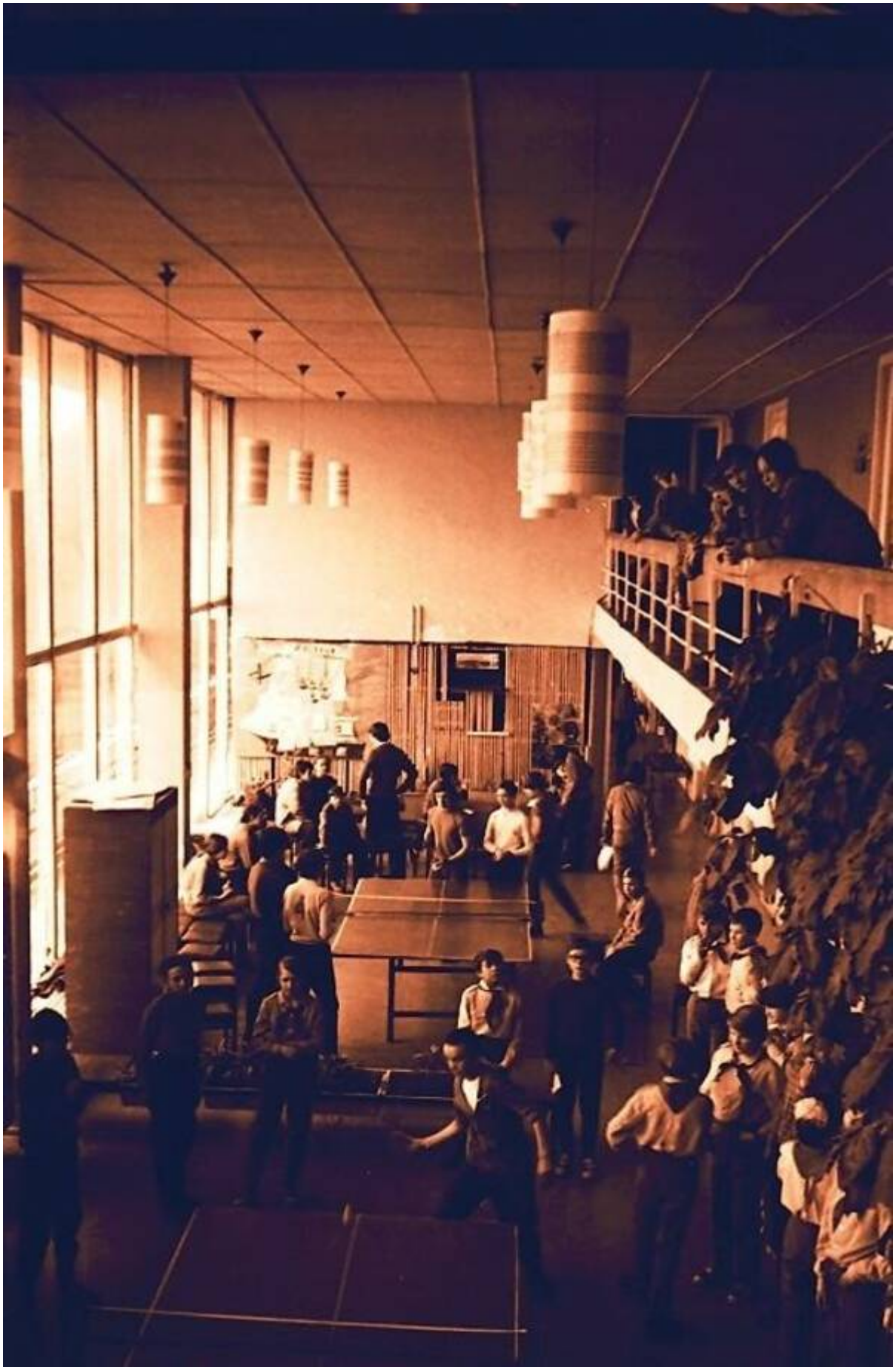

Комментарий: **Фото:Владимир котков кемерово**
Наименование папки: **Фото про запас**

Фото:Владимир котков кемерово

Комментарий: **Фото:Владимир котков кемерово**
Наименование папки: **Фото про запас**

Фото:Владимир котков кемерово

Комментарий: **Фото:Владимир котков кемерово**
Наименование папки: **Фото про запас**

Фото:Владимир котков кемерово

Комментарий: **Фото:Владимир котков кемерово**
Наименование папки: **Фото про запас**

Фото:водители.. .

Комментарий: **Фото:водители.. .**
Наименование папки: **Фото про запас**

Фото:водители.. .

Комментарий: **Фото:водители.. .**
Наименование папки: **Фото про запас**

Фото:водители....

Комментарий: **Фото:водители....**
Наименование папки: **Фото про запас**

Фото:водители..

Комментарий: **Фото:водители..**
Наименование папки: **Фото про запас**

Фото:водители

Комментарий: **Фото:водители**
Наименование папки: **Фото про запас**

Фото:вожатая Сафия Забелина (Ахмярова)

Комментарий: **Фото:вожатая Сафия Забелина (Ахмярова)**
Наименование папки: **Фото про запас**

Фото:Вожатый Михаил Ботезат и Маша Котельникова фото александра григорьева

Комментарий: **Фото:Вожатый Михаил Ботезат и Маша Котельникова фото александра григорьева**
Наименование папки: **Фото про запас**

Фото:Володя Бугаев,Володя Лепнухов 1967 год

Комментарий: **Фото:Володя Бугаев,Володя Лепнухов 1967 год**
Наименование папки: **Фото про запас**

Фото:в пионерской комнате

Комментарий: **Фото:в пионерской комнате**
Наименование папки: **Фото про запас**

Фото:Встреча вожатых в Москве фото с видео

Комментарий: **Фото:Встреча вожатых в Москве фото с видео**
Наименование папки: **Фото про запас**

Фото:Встреча вожатых в Москве фото с видео

Комментарий: **Фото:Встреча вожатых в Москве фото с видео**
Наименование папки: **Фото про запас**

Фото:Встреча вожатых в Москве фото с видео

Комментарий: **Фото:Встреча вожатых в Москве фото с видео**
Наименование папки: **Фото про запас**

Фото:Встреча вожатых в Москве фото с видео

Комментарий: **Фото:Встреча вожатых в Москве фото с видео**
Наименование папки: **Фото про запас**

Фото:Встреча вожатых в Москве фото с видео

Комментарий: **Фото:Встреча вожатых в Москве фото с видео**
Наименование папки: **Фото про запас**

Фото:Встреча вожатых в Москве фото с видео

Комментарий: **Фото:Встреча вожатых в Москве фото с видео**
Наименование папки: **Фото про запас**

Фото:Встреча вожатых в Москве фото с видео

Комментарий: **Фото:Встреча вожатых в Москве фото с видео**
Наименование папки: **Фото про запас**

Фото:Встреча вожатых в Москве фото с видео

Комментарий: **Фото:Встреча вожатых в Москве фото с видео**
Наименование папки: **Фото про запас**

Фото:Встреча вожатых в Москве фото с видео

Комментарий: **Фото:Встреча вожатых в Москве фото с видео**
Наименование папки: **Фото про запас**

Фото:Встреча вожатых в Москве фото с видео

Комментарий: **Фото:Встреча вожатых в Москве фото с видео**
Наименование папки: **Фото про запас**

Фото:Встреча вожатых в Москве фото с видео

Комментарий: **Фото:Встреча вожатых в Москве фото с видео**
Наименование папки: **Фото про запас**

Фото:Встреча вожатых в Москве фото с видео

Комментарий: **Фото:Встреча вожатых в Москве фото с видео**
Наименование папки: **Фото про запас**

Фото:Встреча вожатых в Москве фото с видео

Комментарий: **Фото:Встреча вожатых в Москве фото с видео**
Наименование папки: **Фото про запас**

Фото:Встреча вожатых в Москве фото с видео

Комментарий: **Фото:Встреча вожатых в Москве фото с видео**
Наименование папки: **Фото про запас**

Фото:Встреча вожатых в Москве фото с видео

Комментарий: **Фото:Встреча вожатых в Москве фото с видео**
Наименование папки: **Фото про запас**

Фото:Встреча вожатых в Москве фото с видео

Комментарий: **Фото:Встреча вожатых в Москве фото с видео**
Наименование папки: **Фото про запас**

Фото:Встреча вожатых в Москве фото с видео

Комментарий: **Фото:Встреча вожатых в Москве фото с видео**
Наименование папки: **Фото про запас**

Фото:Встреча вожатых в Москве фото с видео

Комментарий: **Фото:Встреча вожатых в Москве фото с видео**
Наименование папки: **Фото про запас**

Фото:Встреча вожатых в Москве фото с видео

Комментарий: **Фото:Встреча вожатых в Москве фото с видео**
Наименование папки: **Фото про запас**

Фото:Встреча вожатых в Москве фото с видео

Комментарий: **Фото:Встреча вожатых в Москве фото с видео**
Наименование папки: **Фото про запас**

Фото:Встреча вожатых в Москве фото с видео.Владимир Бугаевjpg

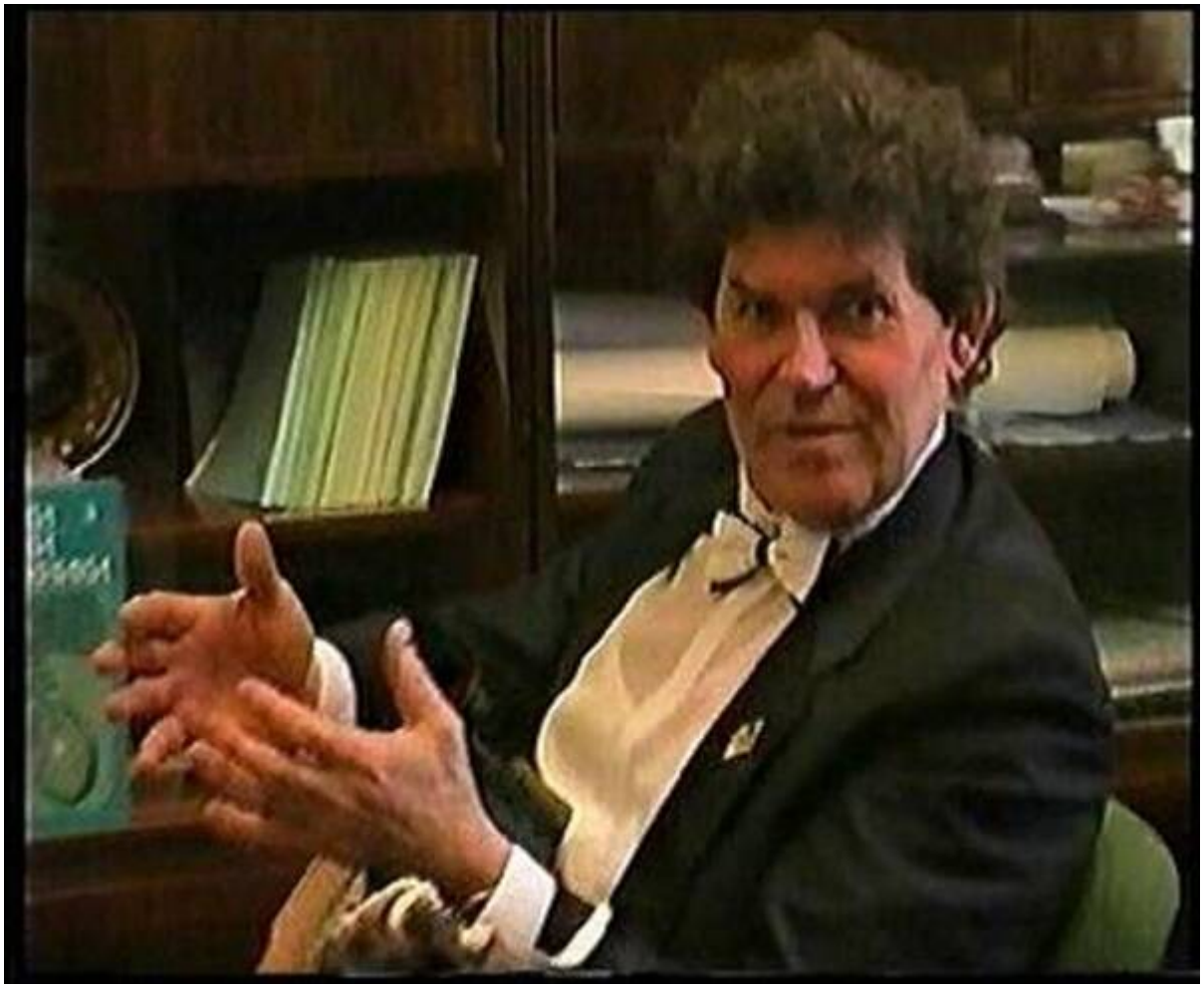

Комментарий: **Фото:Встреча вожатых в Москве фото с видео.Владимир Бугаевjpg**
Наименование папки: **Фото про запас**

Фото:встреча орлятских вожатых в Москве

Комментарий: **Фото:встреча орлятских вожатых в Москве**
Наименование папки: **Фото про запас**

Фото:въездная 1982 год

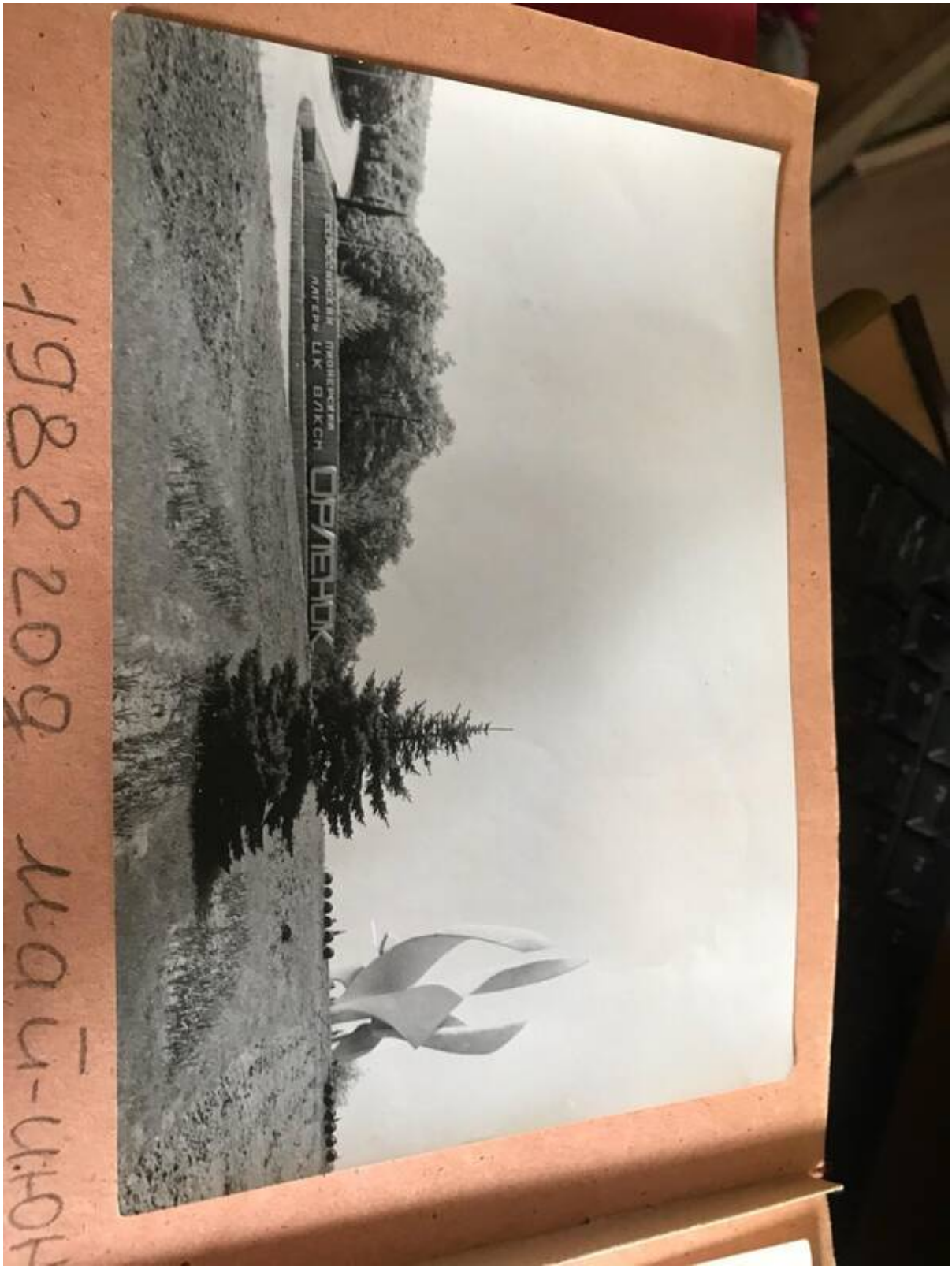

Комментарий: **Фото:въездная 1982 год**
Наименование папки: **Фото про запас**

Фото:въездная.....

Комментарий: **Фото:въездная.....**
Наименование папки: **Фото про запас**

Фото:въездная

Комментарий: **Фото:въездная**
Наименование папки: **Фото про запас**

Фото:въездная первая стелла

Комментарий: **Фото:въездная первая стелла**
Наименование папки: **Фото про запас**

Фото:въездная пл

Комментарий: **Фото:въездная пл**
Наименование папки: **Фото про запас**

Фото:въездная пл

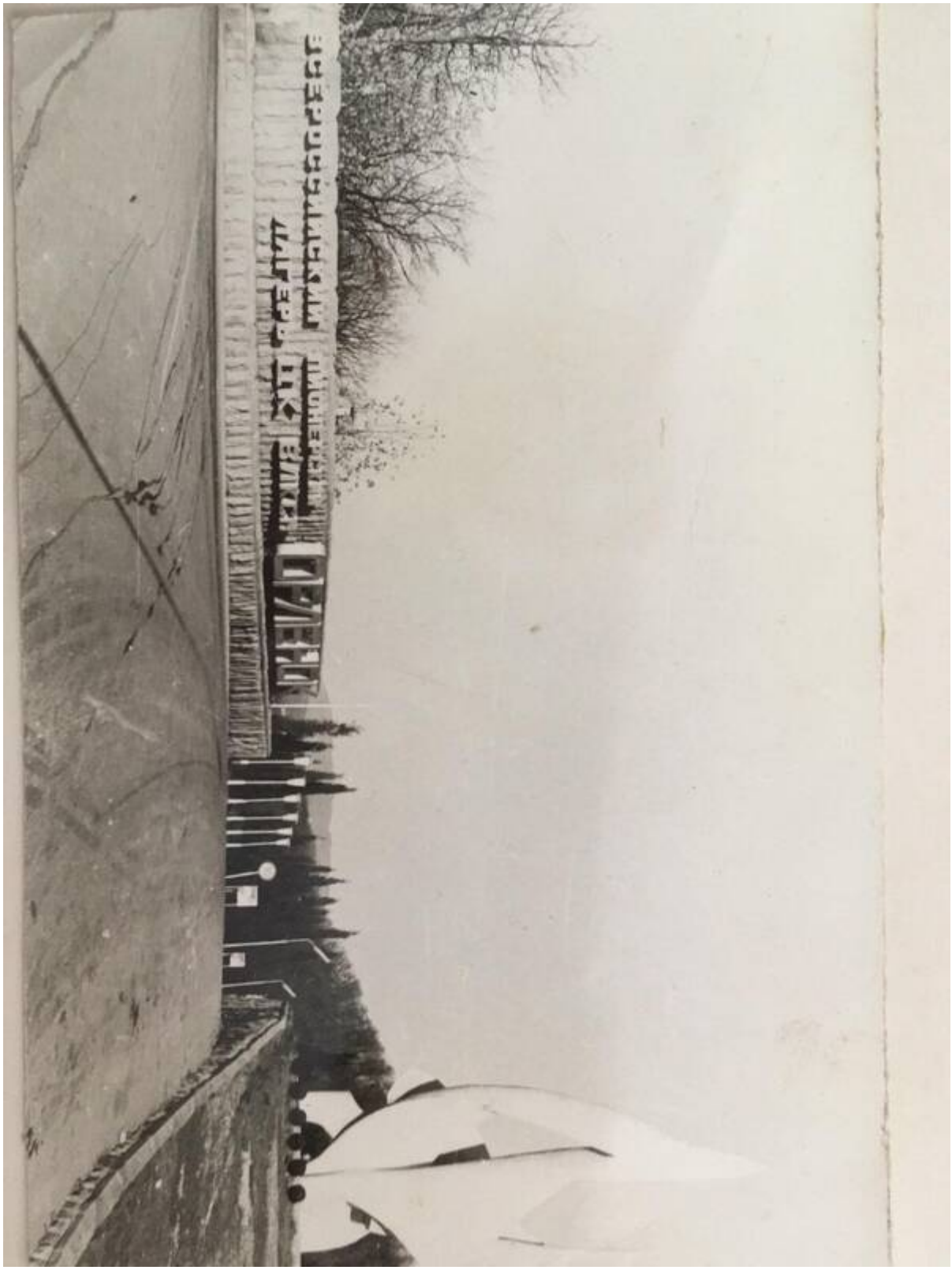

Комментарий: **Фото:въездная пл**
Наименование папки: **Фото про запас**

Фото:Въездная площадь

Комментарий: **Фото:Въездная площадь**
Наименование папки: **Фото про запас**

Фото:Въездная площадь

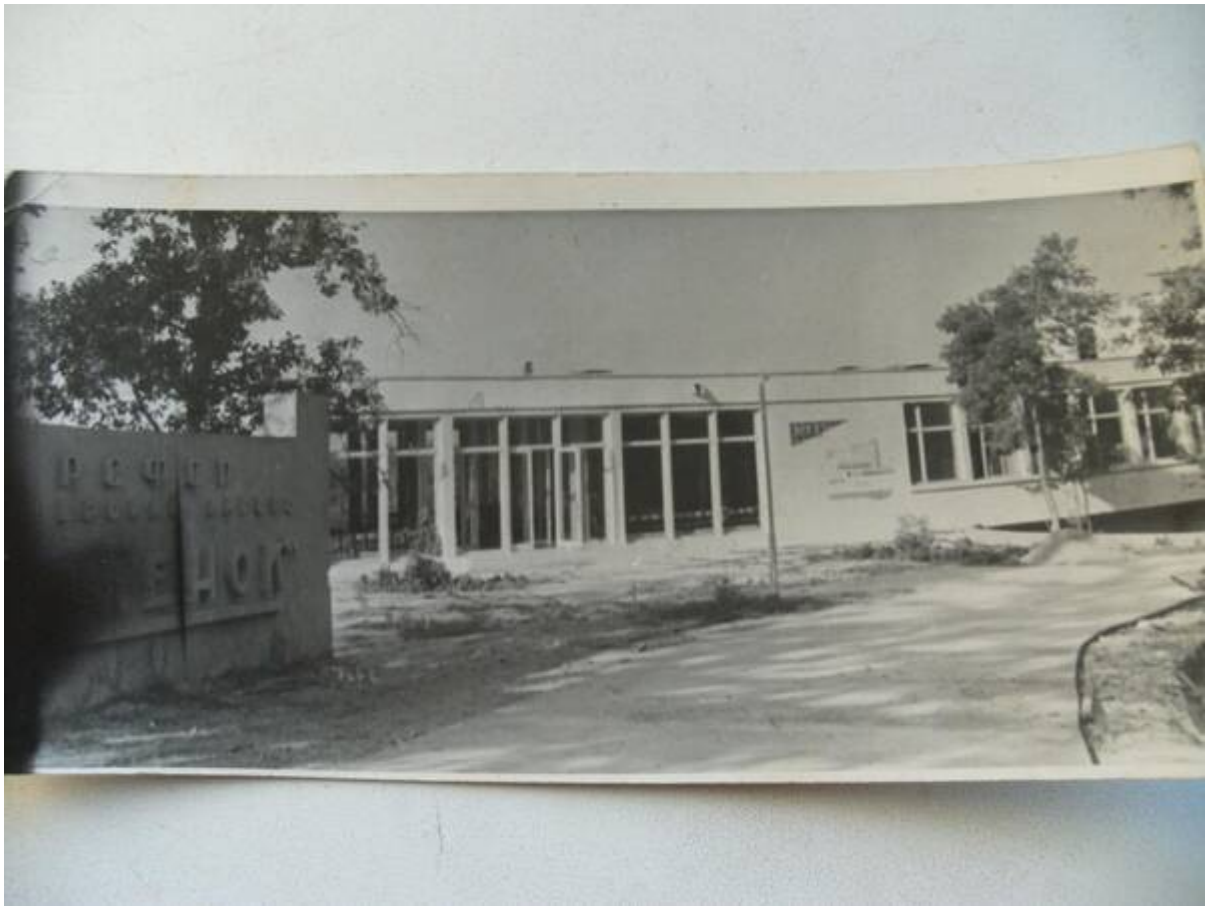

Комментарий: **Фото:Въездная площадь**
Наименование папки: **Фото про запас**

Фото:въездная площадь советская нннннннннннн

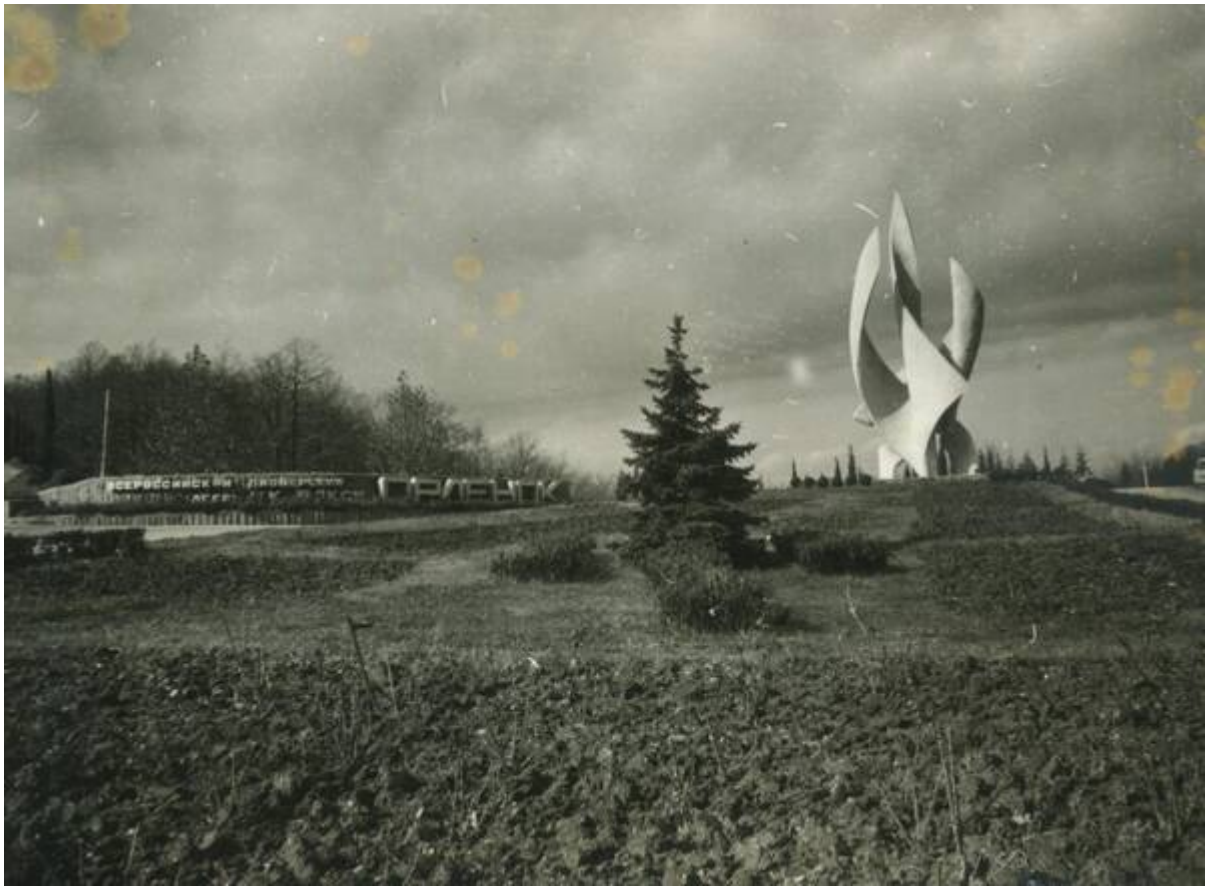

Комментарий: **Фото:въездная площадь советская нннннннннннн**
Наименование папки: **Фото про запас**

Фото:въезд площадь

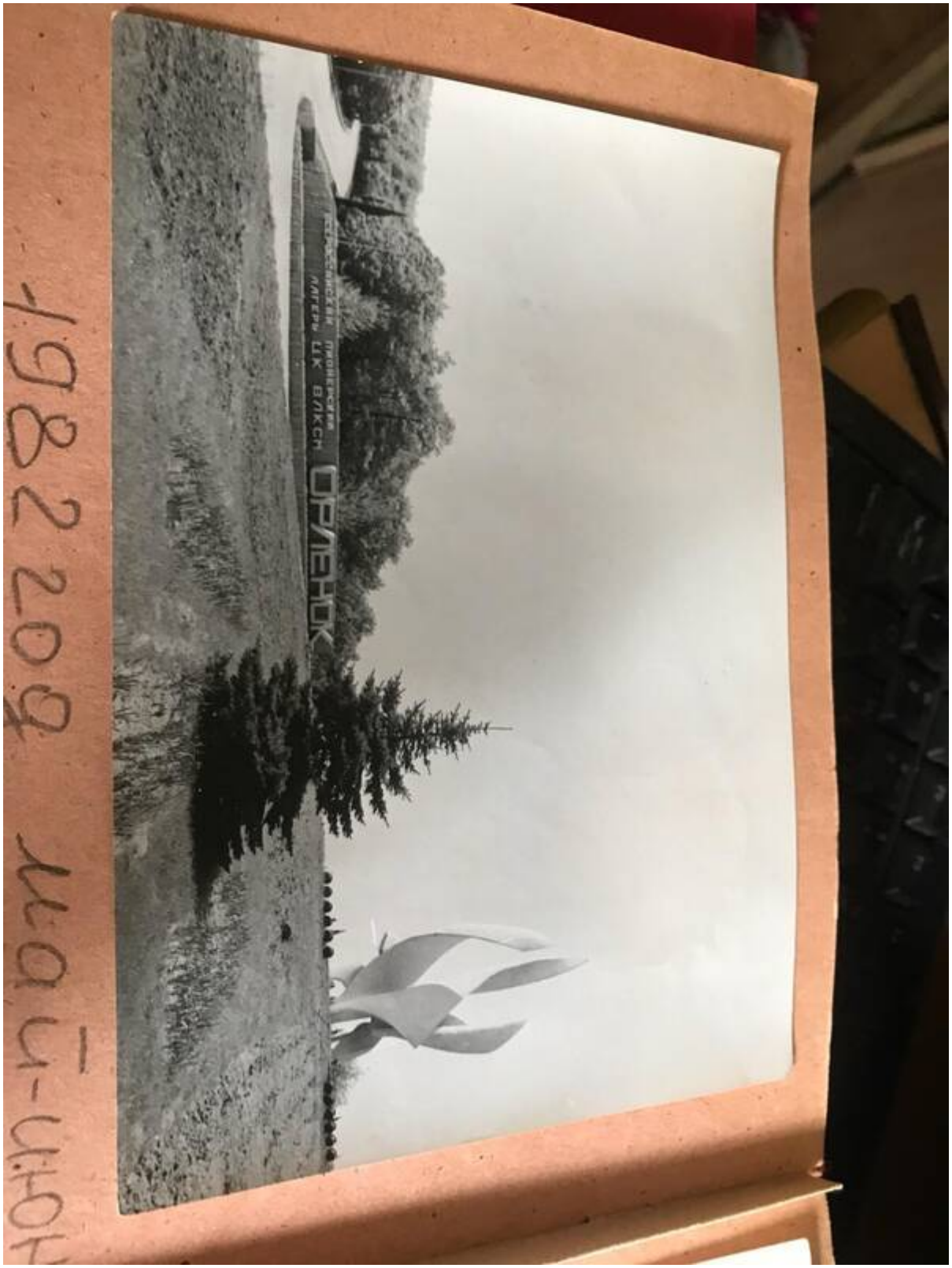

Комментарий: **Фото:въезд площадь**
Наименование папки: **Фото про запас**

Фото:въезд площадь

Комментарий: **Фото:въезд площадь**
Наименование папки: **Фото про запас**

Фото:въезд площадь

Комментарий: **Фото:въезд площадь**
Наименование папки: **Фото про запас**

Фото:Въезная Комсомольского

Комментарий: **Фото:Въезная Комсомольского**
Наименование папки: **Фото про запас**

Фото:вышка парашютная

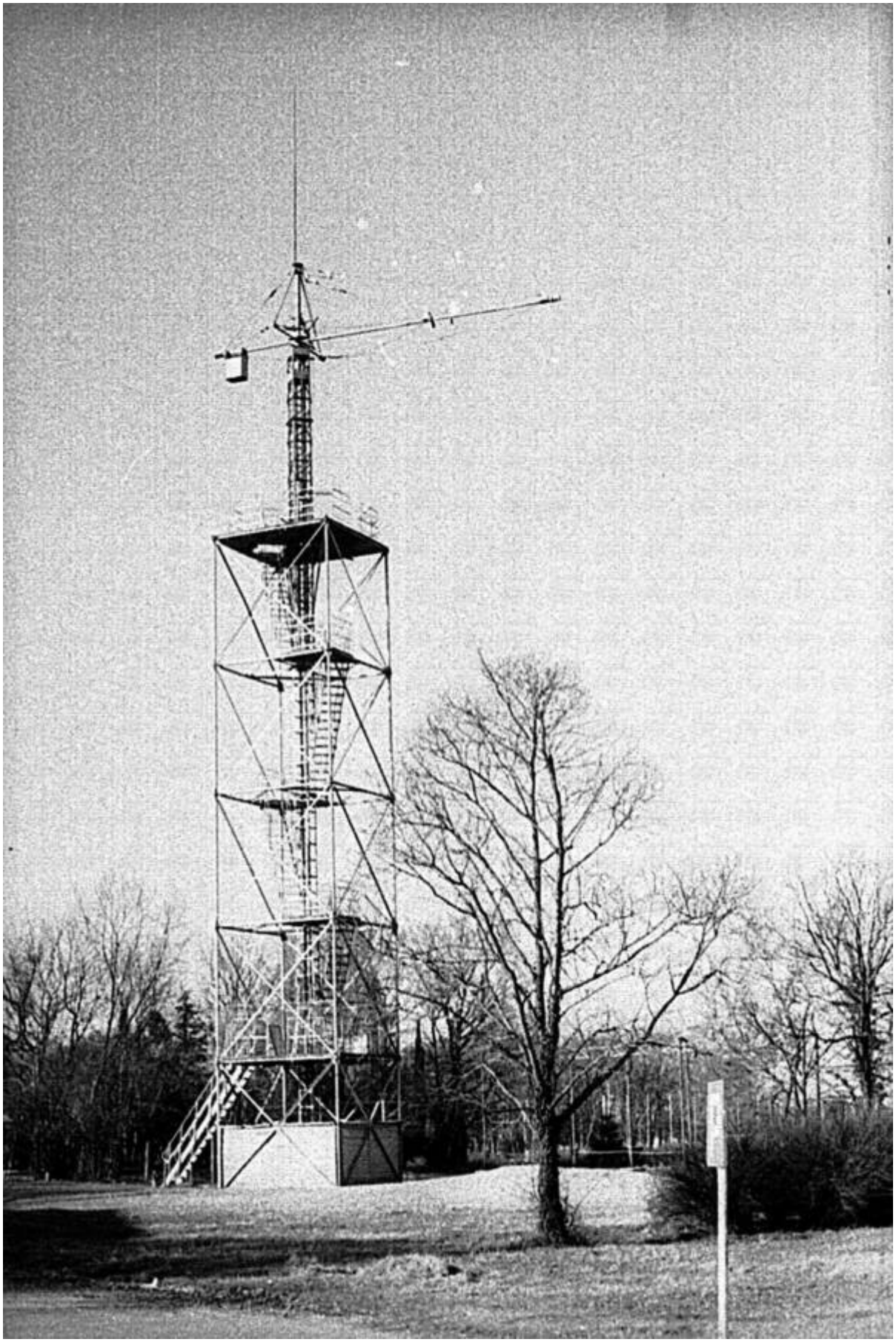

Комментарий: **Фото:вышка парашютная**
Наименование папки: **Фото про запас**

Фото:г

Комментарий: **Фото:г**
Наименование папки: **Фото про запас**

Фото:газета

ФЕСТИВАЛЬ

Ранним утром от общежития строительного управления № 12 отошло пять машин с участниками фестиваля, посвященного 50-летию Ленинского комсомола. В них—девушки и юноши, одетые рабочими, красногвардейцами, моряками. К каждой машине прикреплен орден комсомола. Борта украшены лозунгами, призывами, флажками.

В селе Дефановка участники фестиваля выступили с небольшим концертом. До его начала мы рассказали о большой дате, которую собираемся отмечать. Этим же самым утром в селе Шаумян собралась молодежь Октябрьского сельсовета, села Георгиевка. Они проехали от Шаумяна до Туапсе, останавливаясь во всех населенных пунктах, выступали с беседами о задачах Ленинского комсомола.

А в 15.30 начался парад участников фестиваля. На стадионе «Водник» состоялись спортивные соревнования. Кубок райкома ВЛКСМ завоевала футбольная команда пионерского лагеря «Орленок», вымпел за первое место — команда волейболистов дома отдыха «Шепси».

А в большом зале Дворца культуры моряков выступила художественная самодеятельность. Первое место единодушно было присуждено георгиевцам, второе — новомихайловскому районному Дому культуры, третье завоевали участники самодеятельности Октябрьского сельсовета.

Н. БОБЧЕНКО,
секретарь райкома ВЛКСМ.

НА СНИМКЕ: участницы фестиваля.

Фото **В. Пантюхова.**

Комментарий: **Фото:газета**
Наименование папки: **Фото про запас**

Фото:Галя Ечкалова и Калашникова и Валера Хозов

Комментарий: **Фото:Галя Ечкалова и Калашникова и Валера Хозов**
Наименование папки: **Фото про запас**

Фото:Галя Подорога курсы вожатых

Комментарий: **Фото:Галя Подорога курсы вожатых**
Наименование папки: **Фото про запас**

Фото:гидросамолёт

Комментарий: **Фото:гидросамолёт**
Наименование папки: **Фото про запас**

Фото:гн

Комментарий: **Фото:гн**
Наименование папки: **Фото про запас**

Фото:Горцева Светлана

Комментарий: **Фото:Горцева Светлана**
Наименование папки: **Фото про запас**

Фото:Горцева Светлана

Комментарий: **Фото:Горцева Светлана**
Наименование папки: **Фото про запас**

Фото:Горцева Светлана

Комментарий: **Фото:Горцева Светлана**
Наименование папки: **Фото про запас**

Фото:Горцева Светлана.jpg.

Комментарий: **Фото:Горцева Светлана.jpg.**
Наименование папки: **Фото про запас**

Фото:Горцева Светлана.jpg.

Комментарий: **Фото:Горцева Светлана.jpg.**
Наименование папки: **Фото про запас**

Фото:гоша

Комментарий: **Фото:гоша**
Наименование папки: **Фото про запас**

Фото:Д АК

Комментарий: **Фото:Д АК**
Наименование папки: **Фото про запас**

Фото:ДАК...

Комментарий: **Фото:ДАК...**
Наименование папки: **Фото про запас**

Фото:ДАК

Комментарий: **Фото:ДАК**
Наименование папки: **Фото про запас**

Фото:ДАК и гидросамолёт

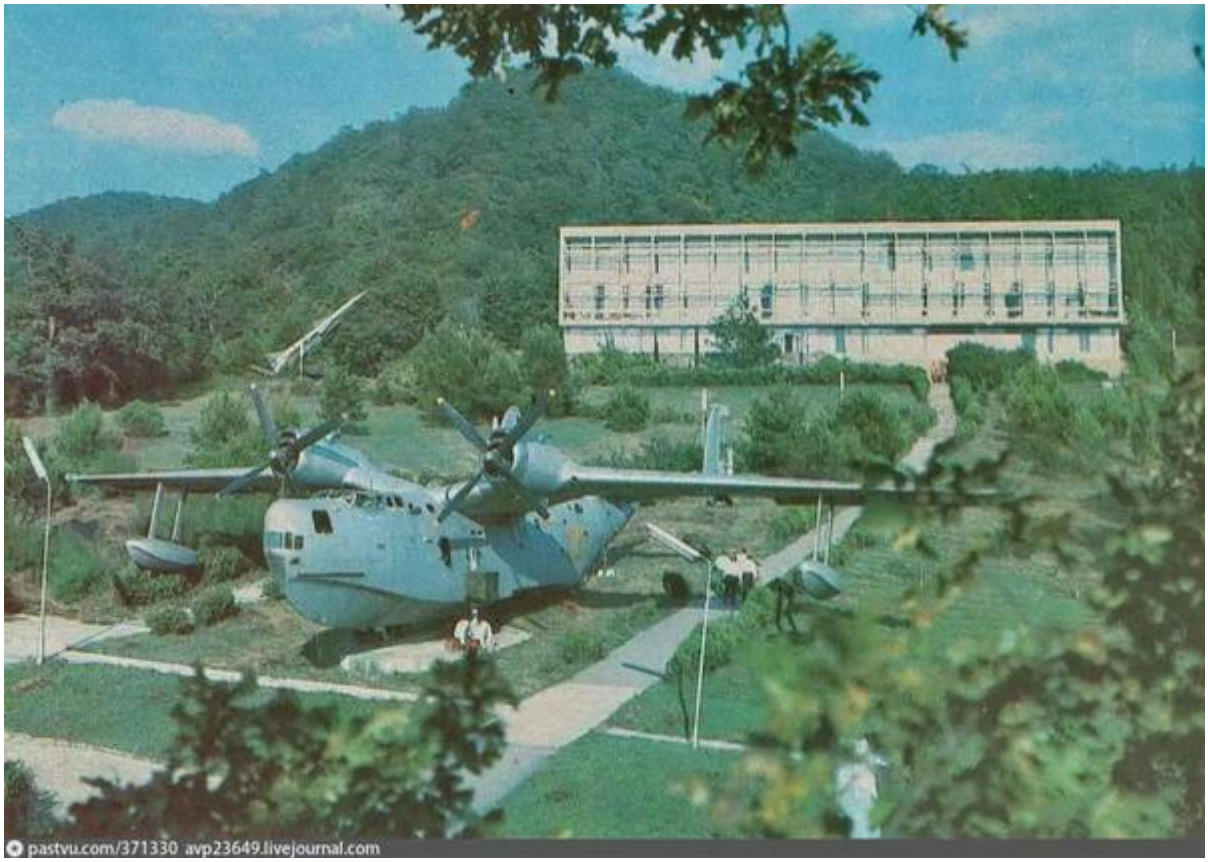

Комментарий: **Фото:ДАК и гидросамолёт**
Наименование папки: **Фото про запас**

Фото:ДАК... с самолётом

Комментарий: **Фото:ДАК… с самолётом**
Наименование папки: **Фото про запас**

Фото:ДВ

Комментарий: **Фото:ДВ**
Наименование папки: **Фото про запас**

Фото:Денис капустин иии

Комментарий: **Фото:Денис капустин иии**
Наименование папки: **Фото про запас**

Фото:Дети идут в школу

Комментарий: **Фото:Дети идут в школу**
Наименование папки: **Фото про запас**

Фото:дети курят

Комментарий: **Фото:дети курят**
Наименование папки: **Фото про запас**

Фото:детки

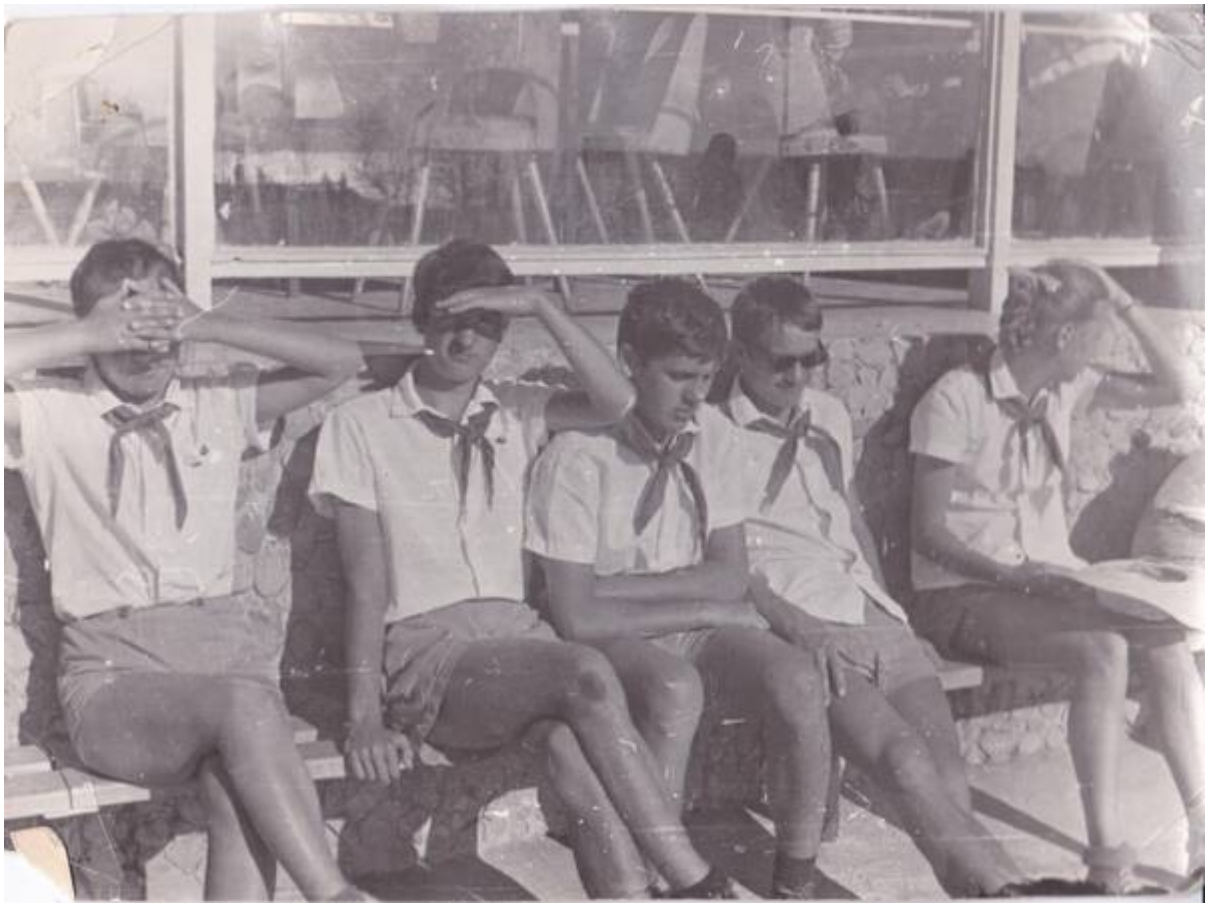

Комментарий: **Фото:детки**
Наименование папки: **Фото про запас**

Фото:Детская хоровая студия ПРЕОБРАЖЕНИЕ

Комментарий: **Фото:Детская хоровая студия ПРЕОБРАЖЕНИЕ**
Наименование папки: **Фото про запас**

Фото:Детская хоровая студия Преображение.г. Москва июль август 05

Комментарий: **Фото:Детская хоровая студия Преображение.г. Москва июль август 05**
Наименование папки: **Фото про запас**

Фото:Детская хоровая студия Преображение.г. Москва июль август 06

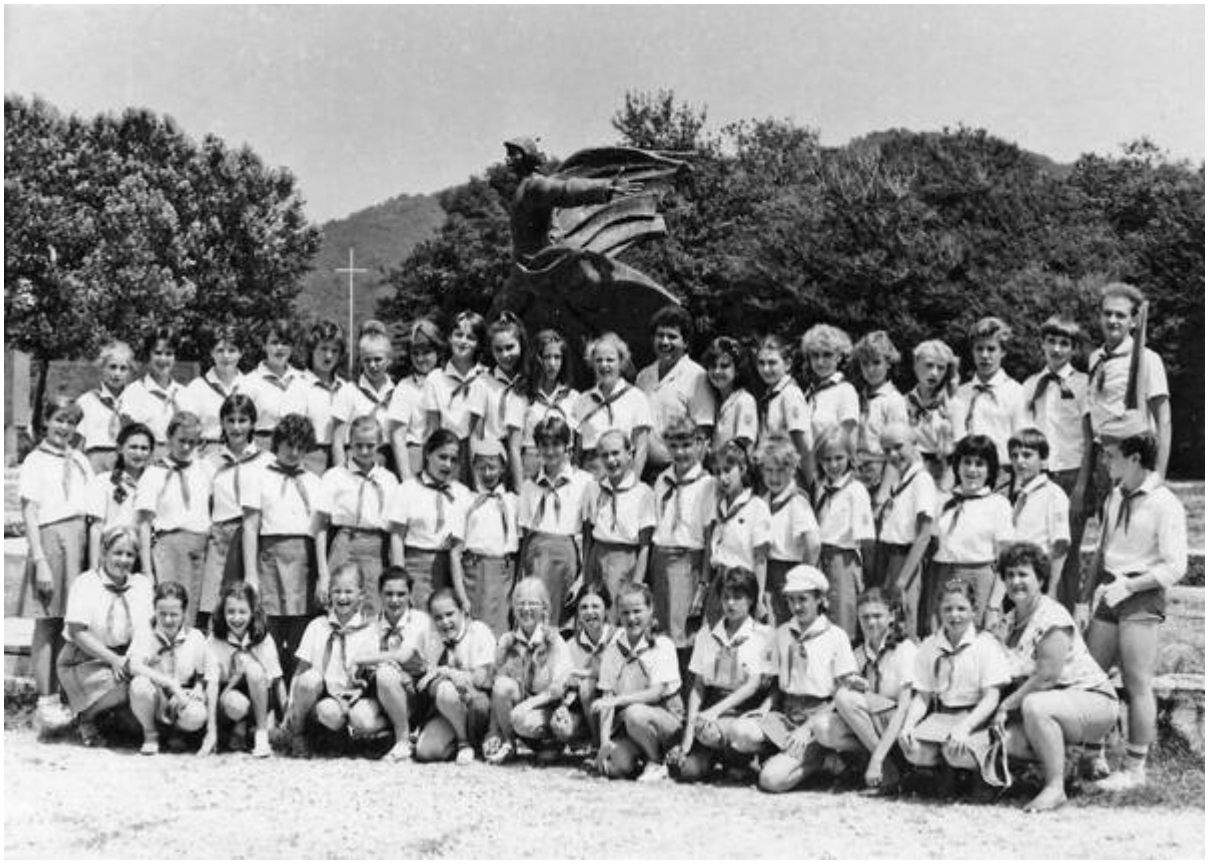

Комментарий: **Фото:Детская хоровая студия Преображение.г. Москва июль август 06**
Наименование папки: **Фото про запас**

Фото:Детская хоровая студия Преображение.г. Москва июль август 07

Комментарий: **Фото:Детская хоровая студия Преображение.г. Москва июль август 07**
Наименование папки: **Фото про запас**

Фото:Детская хоровая студия Преображение.г. Москва июль август 08

Комментарий: **Фото:Детская хоровая студия Преображение.г. Москва июль август 08**
Наименование папки: **Фото про запас**

Фото:Детская хоровая студия Преображение.г. Москва июль август 09

Комментарий: **Фото:Детская хоровая студия Преображение.г. Москва июль август 09**
Наименование папки: **Фото про запас**

Фото:Детская хоровая студия Преображение.г. Москва июль август 10

Комментарий: **Фото:Детская хоровая студия Преображение.г. Москва июль август 10**
Наименование папки: **Фото про запас**

Фото:Детская хоровая студия Преображение.г. Москва июль август 11

Комментарий: **Фото:Детская хоровая студия Преображение.г. Москва июль август 11**
Наименование папки: **Фото про запас**

Фото:Детская хоровая студия Преображение.г. Москва июль август 12

Комментарий: **Фото:Детская хоровая студия Преображение.г. Москва июль август 12**
Наименование папки: **Фото про запас**

Фото:Детский духовой оркестр

Комментарий: **Фото:Детский духовой оркестр**
Наименование папки: **Фото про запас**

Фото:Дозорная... .

Комментарий: **Фото:Дозорная… .**
Наименование папки: **Фото про запас**

Фото:Дозорная….

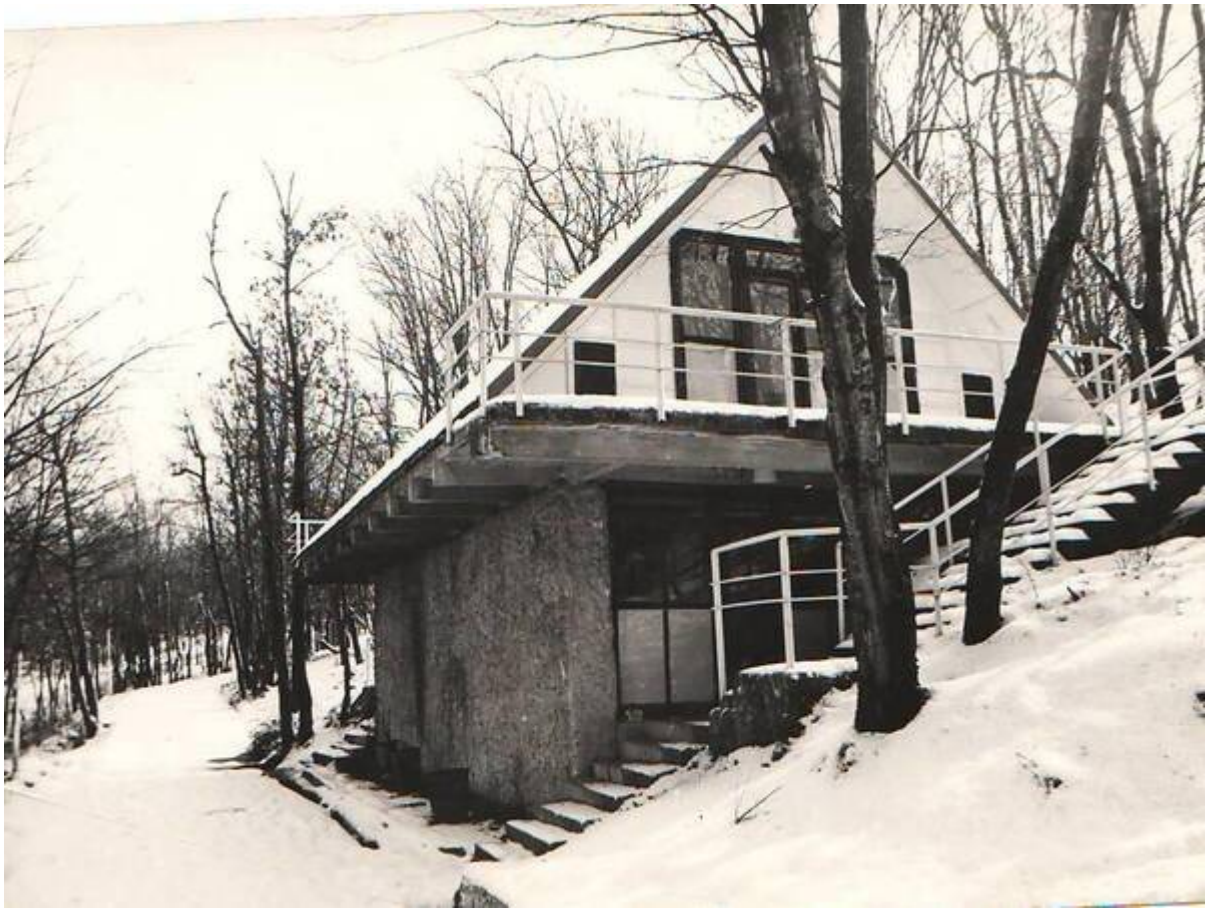

Комментарий: **Фото:Дозорная….**
Наименование папки: **Фото про запас**

Фото:Дозорная

Комментарий: **Фото:Дозорная**
Наименование папки: **Фото про запас**

Фото:Дом вожатых

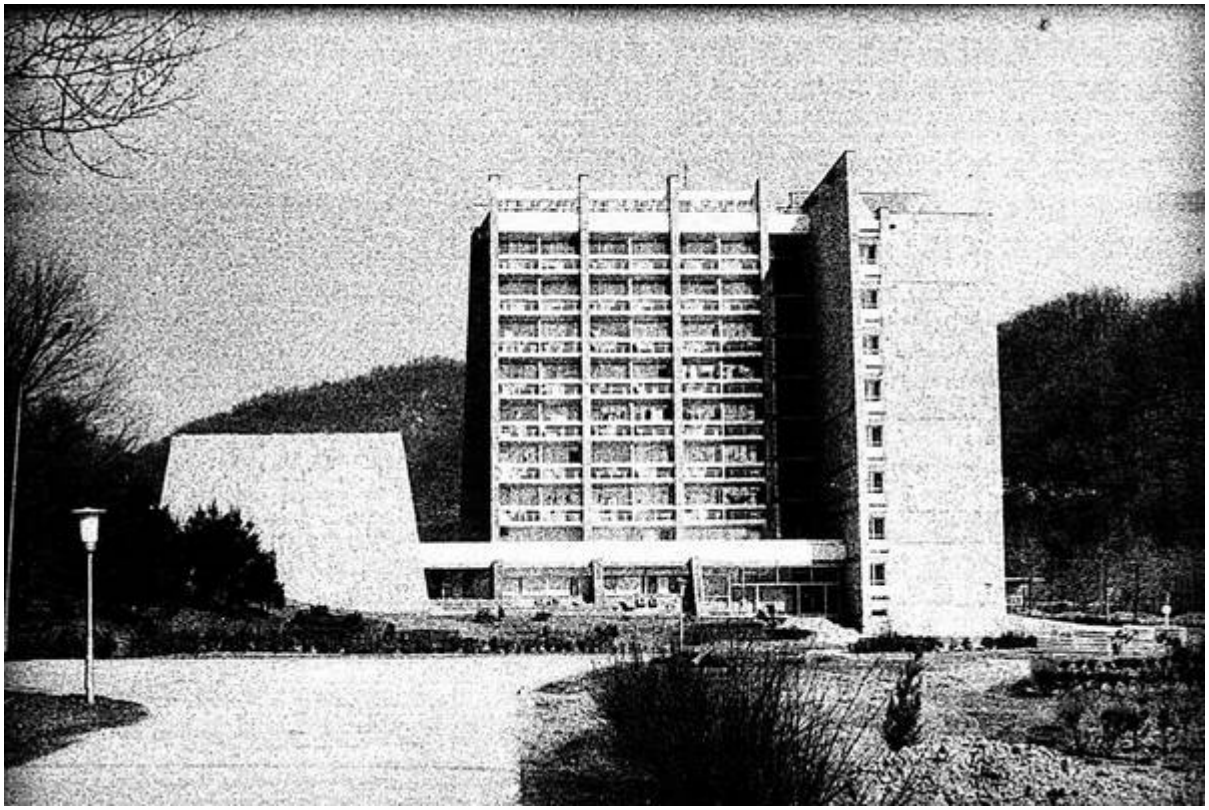

Комментарий: **Фото:Дом вожатых**
Наименование папки: **Фото про запас**

Фото:дом вожатых mage

Комментарий: **Фото:дом вожатых mage**
Наименование папки: **Фото про запас**

Фото:дом вожатых mage

Комментарий: **Фото:дом вожатых mage**
Наименование папки: **Фото про запас**

Фото:дружина Солнечная, отряд №7, май июнь 1971г. вожатый Ванаян Жан фото Олега Аксёнова Чита

Комментарий: **Фото:дружина Солнечная, отряд №7, май июнь 1971г. вожатый Ванаян Жан фото Олега Аксёнова Чита**
Наименование папки: **Фото про запас**

Фото:Елена Кривенко

Комментарий: **Фото:Елена Кривенко**
Наименование папки: **Фото про запас**

Фото:Звё зд

Комментарий: **Фото:Звё зд**
Наименование папки: **Фото про запас**

Фото:Звёзд

Комментарий: **Фото:Звёзд**
Наименование папки: **Фото про запас**

Фото:звездная давно

Комментарий: **Фото:звездная давно**
Наименование папки: **Фото про запас**

Фото:Звёздная и дети

Комментарий: **Фото:Звёздная и дети**
Наименование папки: **Фото про запас**

Фото:Ива у стадиона

Комментарий: **Фото:Ива у стадиона**
Наименование папки: **Фото про запас**

Фото:Ива у стадиона

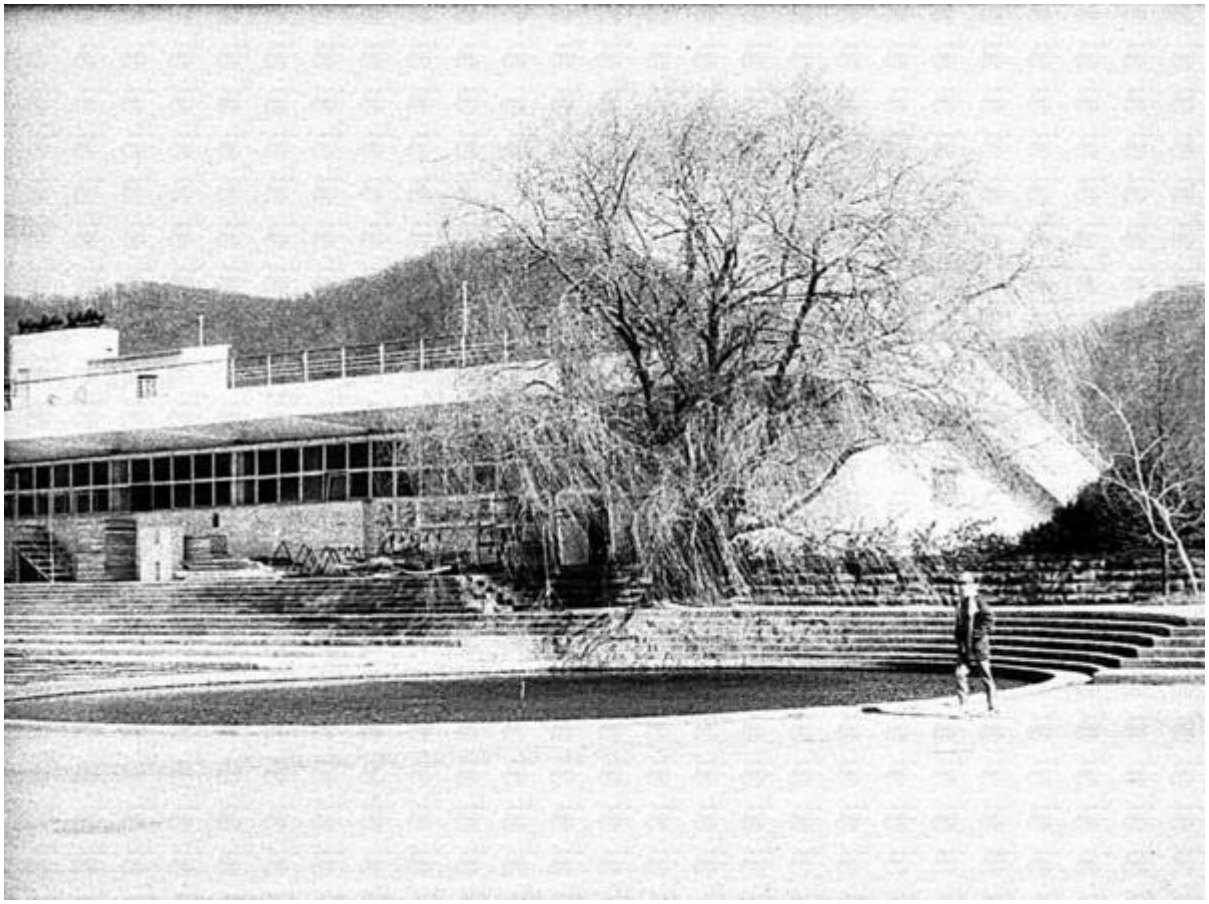

Комментарий: **Фото:Ива у стадиона**
Наименование папки: **Фото про запас**

Фото:Изобраажение (5)

Комментарий: **Фото:Изобраажение (5)**
Наименование папки: **Фото про запас**

Фото:Изображение 033

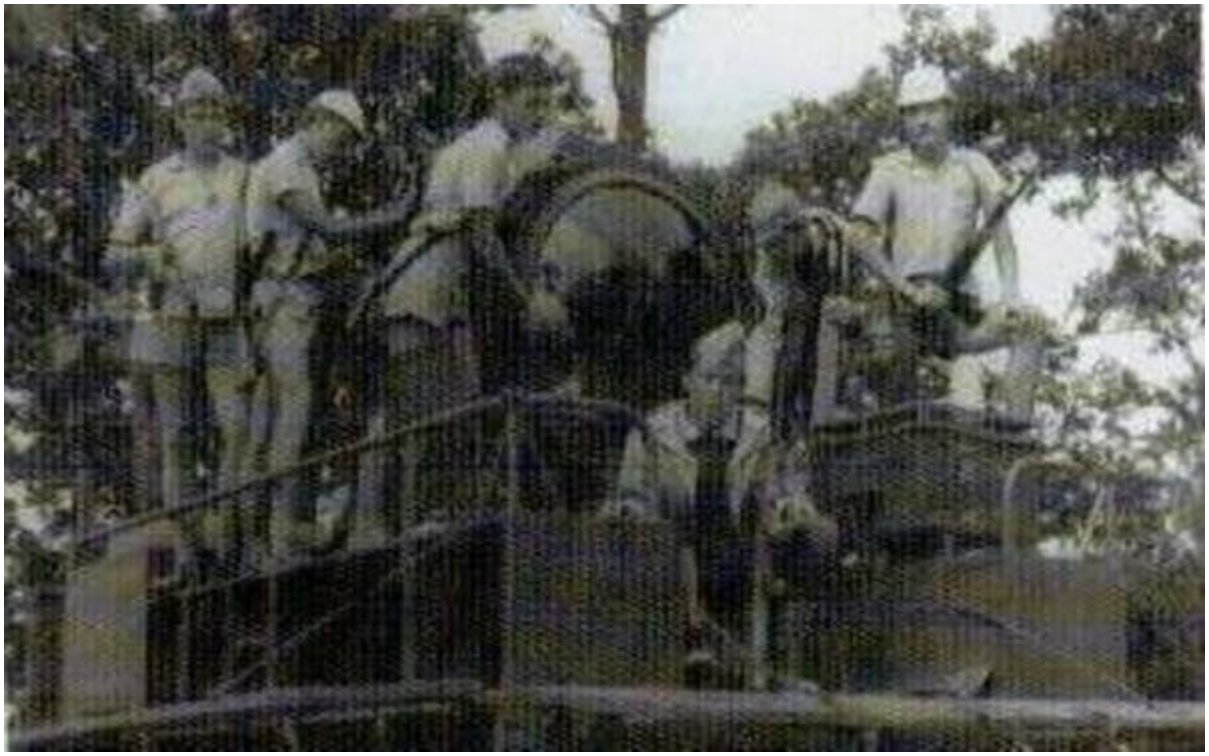

Комментарий: **Фото:Изображение 033**
Наименование папки: **Фото про запас**

Фото:ИЗ ФОТО АРХИВА МАРИИ ЛЯШОВОЙ……

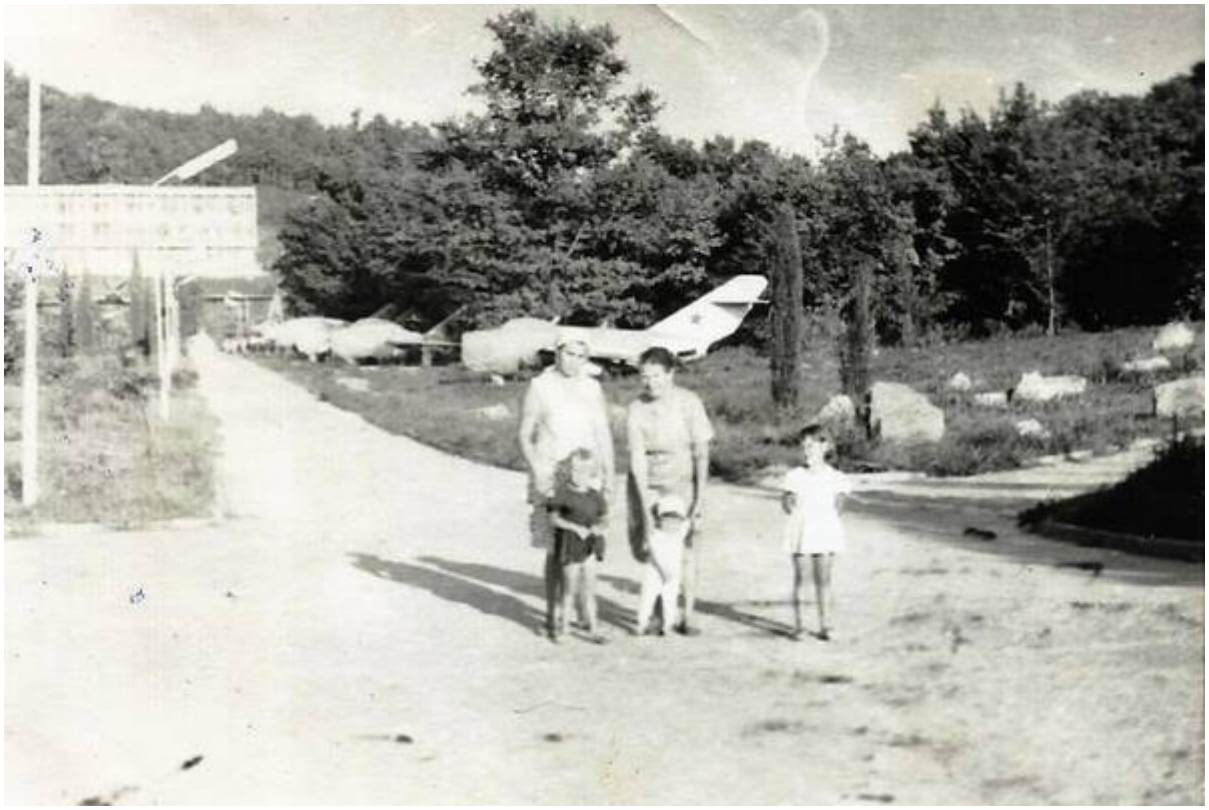

Комментарий: **Фото:ИЗ ФОТО АРХИВА МАРИИ ЛЯШОВОЙ……**
Наименование папки: **Фото про запас**

Фото:ИЗ ФОТО АРХИВА МАРИИ ЛЯШОВОЙ……

Комментарий: **Фото:ИЗ ФОТО АРХИВА МАРИИ ЛЯШОВОЙ……**
Наименование папки: **Фото про запас**

Фото:ИЗ ФОТО АРХИВА МАРИИ ЛЯШОВОЙ……

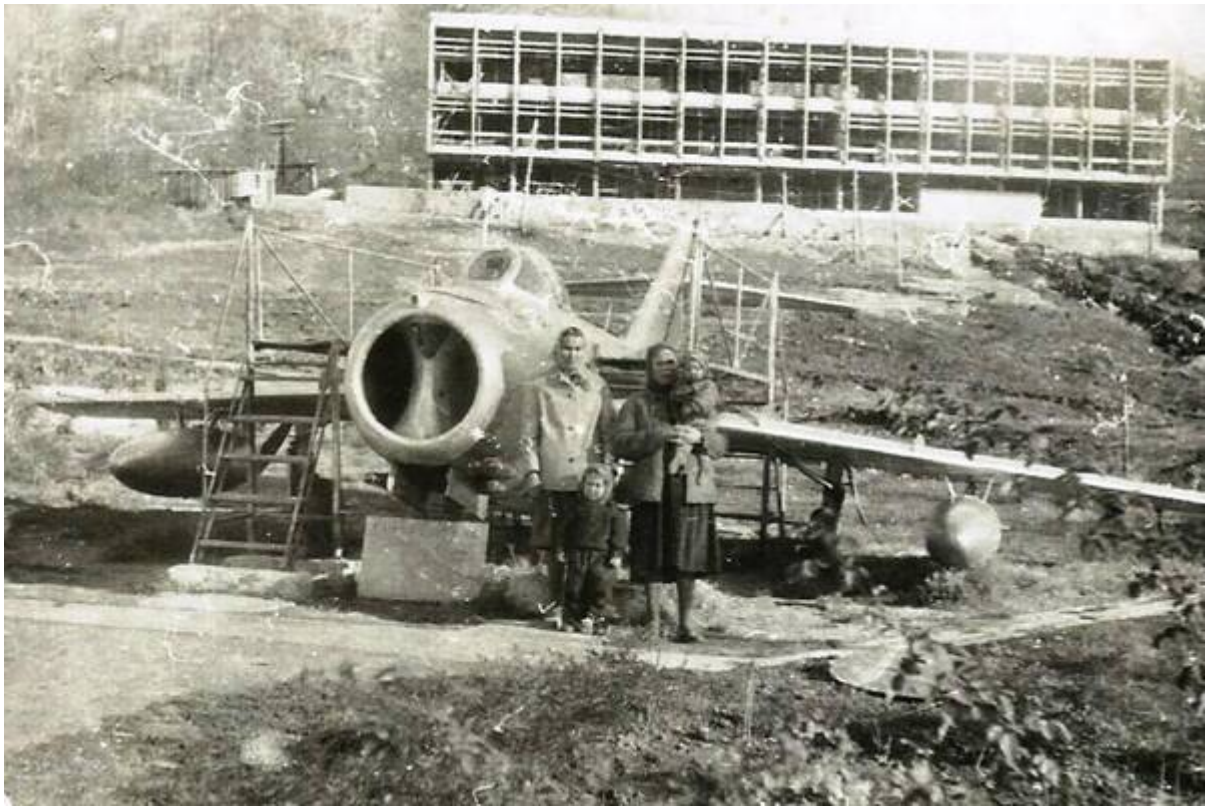

Комментарий: **Фото:ИЗ ФОТО АРХИВА МАРИИ ЛЯШОВОЙ.....**
Наименование папки: **Фото про запас**

Фото:ИЗ ФОТО АРХИВА МАРИИ ЛЯШОВОЙ.....

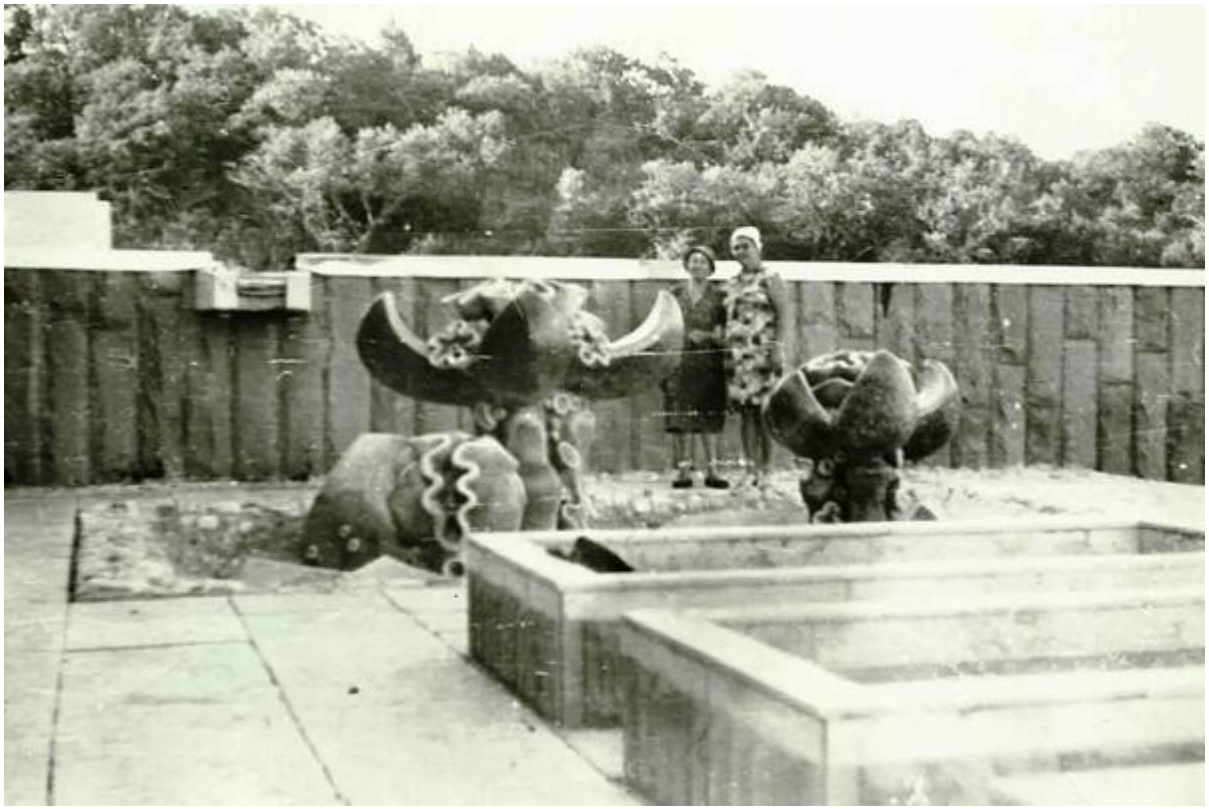

Комментарий: **Фото:ИЗ ФОТО АРХИВА МАРИИ ЛЯШОВОЙ……..**
Наименование папки: **Фото про запас**

Фото:ИЗ ФОТО АРХИВА МАРИИ ЛЯШОВОЙ…….

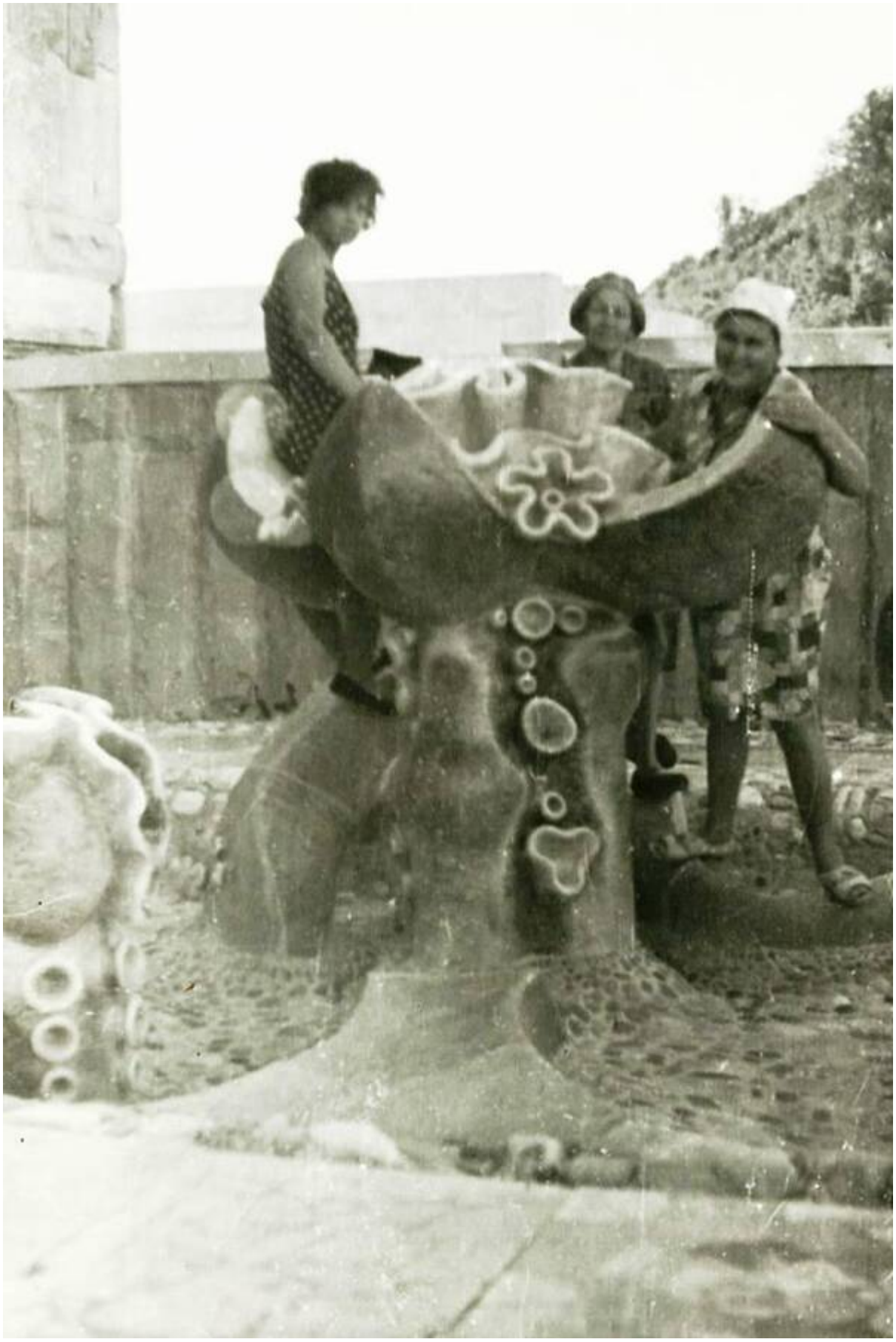

Комментарий: **Фото:ИЗ ФОТО АРХИВА МАРИИ ЛЯШОВОЙ…….**
Наименование папки: **Фото про запас**

Фото:ИЗ ФОТО АРХИВА МАРИИ ЛЯШОВОЙ.....

Комментарий: **Фото:ИЗ ФОТО АРХИВА МАРИИ ЛЯШОВОЙ.....**
Наименование папки: **Фото про запас**

Фото:ИЗ ФОТО АРХИВА МАРИИ ЛЯШОВОЙ...

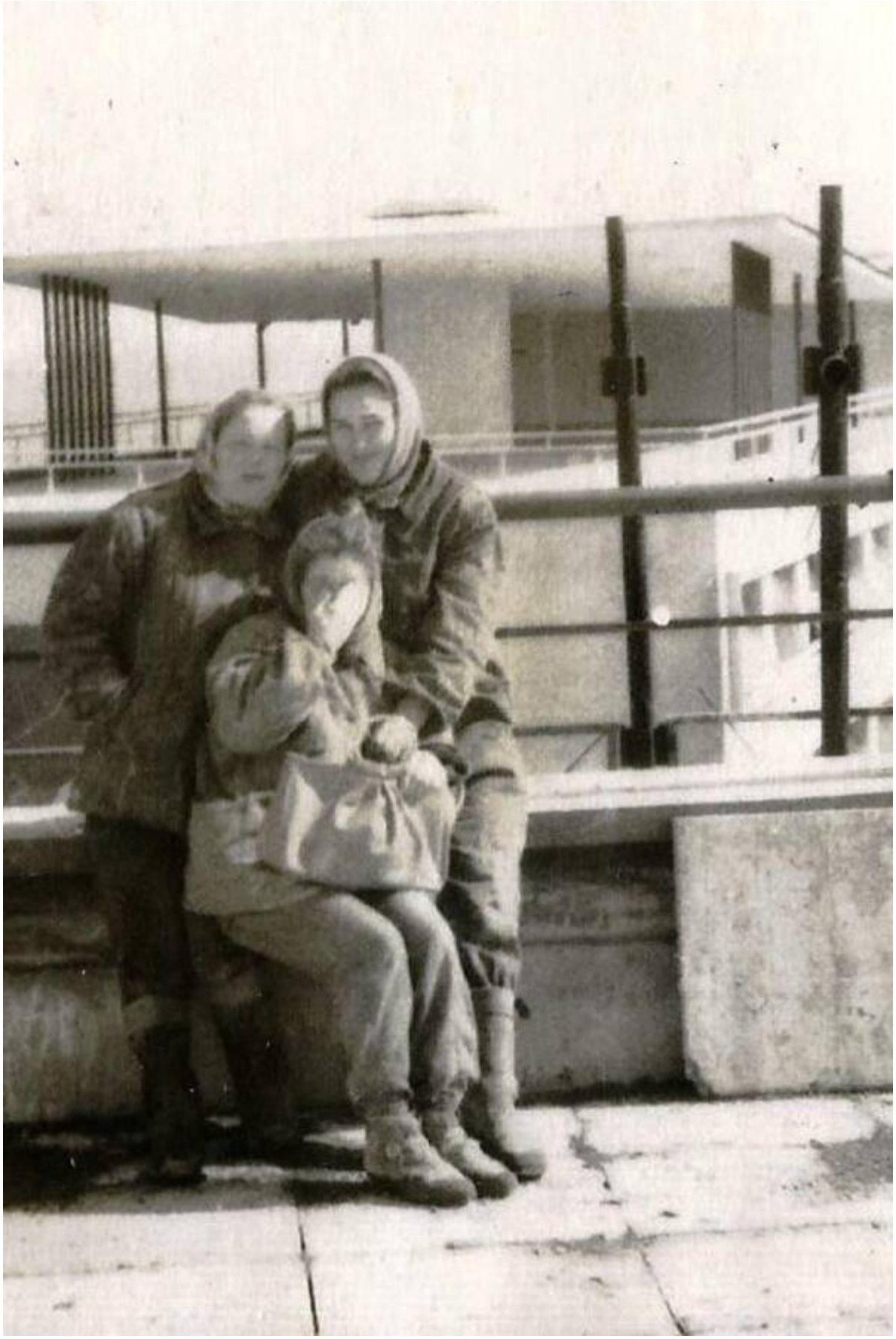

Комментарий: **Фото:ИЗ ФОТО АРХИВА МАРИИ ЛЯШОВОЙ…**
Наименование папки: **Фото про запас**

Фото:ИЗ ФОТО АРХИВА МАРИИ ЛЯШОВОЙ..

Комментарий: **Фото:ИЗ ФОТО АРХИВА МАРИИ ЛЯШОВОЙ..**
Наименование папки: **Фото про запас**

Фото:ИЗ ФОТО АРХИВА МАРИИ ЛЯШОВОЙ.

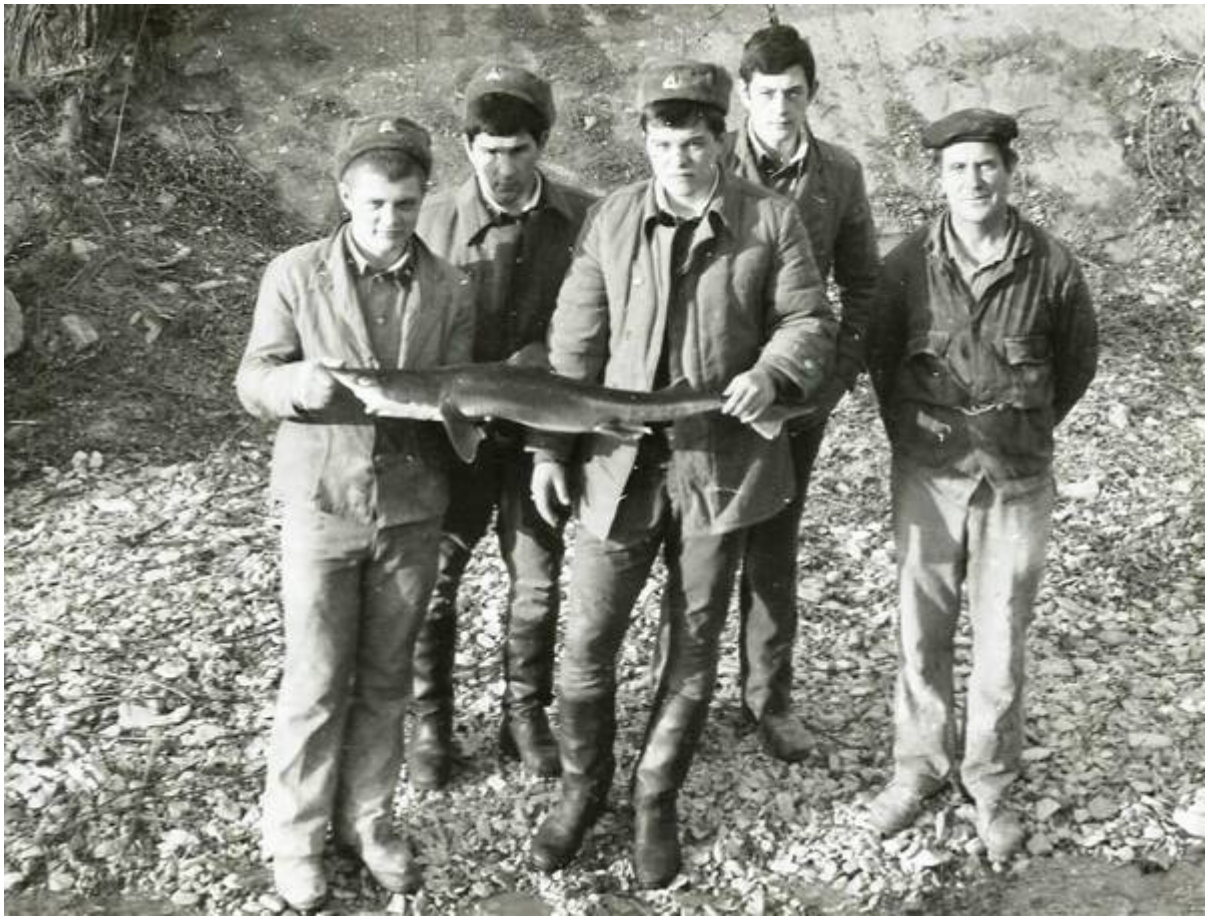

Комментарий: **Фото:ИЗ ФОТО АРХИВА МАРИИ ЛЯШОВОЙ.**
Наименование папки: **Фото про запас**

Фото:ИЗ ФОТО АРХИВА МАРИИ ЛЯШОВОЙ

Комментарий: **Фото:ИЗ ФОТО АРХИВА МАРИИ ЛЯШОВОЙ**
Наименование папки: **Фото про запас**

Фото:Июль август 1979 года. Международная встреча детских радиохоров.

Комментарий: **Фото:Июль август 1979 года. Международная встреча детских радиохоров.**
Наименование папки: **Фото про запас**

Фото:камень 1972 год

Комментарий: **Фото:камень 1972 год**
Наименование папки: **Фото про запас**

Фото:качели

Комментарий: **Фото:качели**
Наименование папки: **Фото про запас**

Фото:кеу

Комментарий: **Фото:кеу**
Наименование папки: **Фото про запас**

Фото:КИМ и И П Иванов в Орлёнке

Комментарий: **Фото:КИМ и И П Иванов в Орлёнке**
Наименование папки: **Фото про запас**

Фото:комарова

Комментарий: **Фото:комарова**

Наименование папки: **Фото про запас**

Фото:Коммуна имени Макаренко

Комментарий: **Фото:Коммуна имени Макаренко**
Наименование папки: **Фото про запас**

Фото:комс 1971

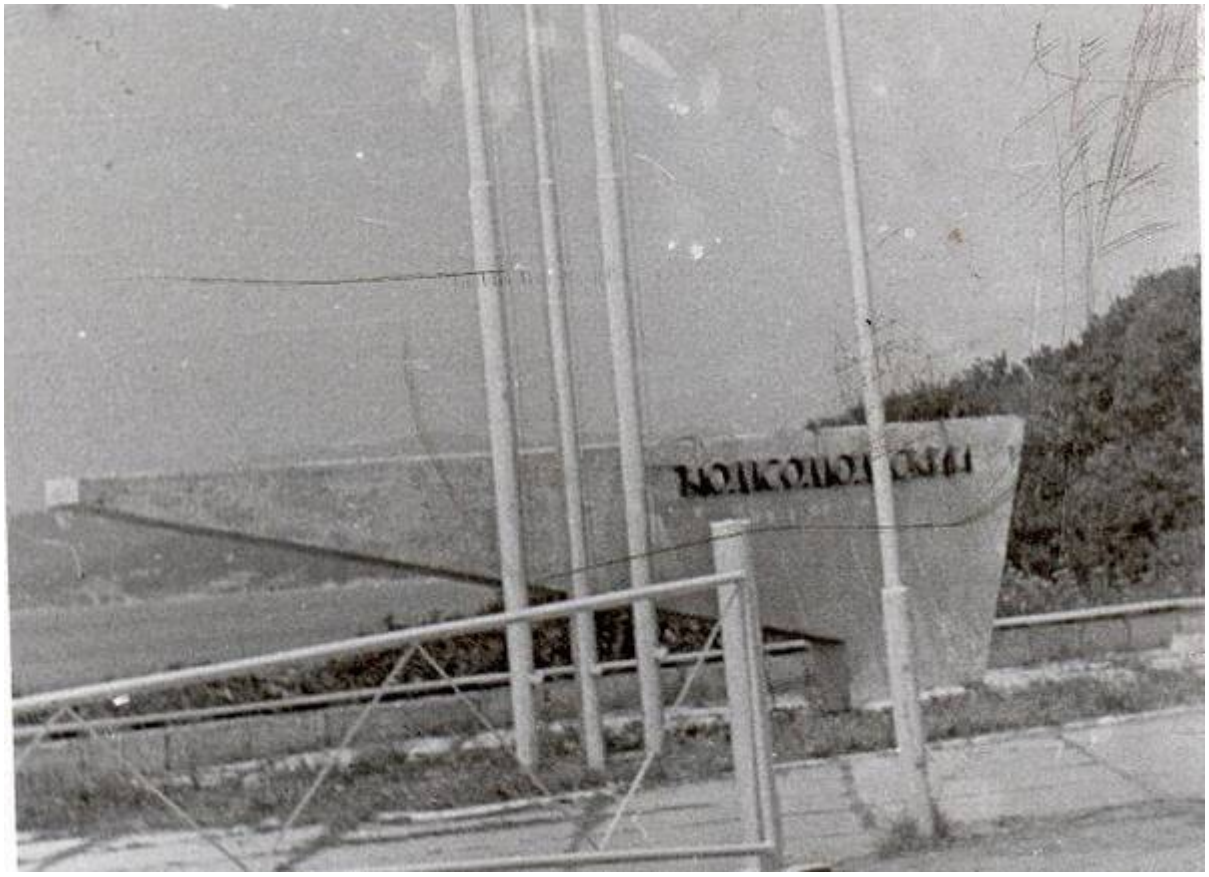

Комментарий: **Фото:комс 1971**
Наименование папки: **Фото про запас**

Фото:комс 1971

Комментарий: **Фото:комс 1971**
Наименование папки: **Фото про запас**

Фото:комс 1971

Комментарий: **Фото:комс 1971**

Наименование папки: **Фото про запас**

Фото:комс 1971

Комментарий: **Фото:комс 1971**
Наименование папки: **Фото про запас**

Фото:комс 1976

Комментарий: **Фото:комс 1976**
Наименование папки: **Фото про запас**

Фото:комс 1976

Комментарий: **Фото:комс 1976**
Наименование папки: **Фото про запас**

Фото:комс 1976

Комментарий: **Фото:комс 1976**
Наименование папки: **Фото про запас**

Фото:комс бочки

Комментарий: **Фото:комс бочки**
Наименование папки: **Фото про запас**

Фото:комс бочки

Комментарий: **Фото:комс бочки**
Наименование папки: **Фото про запас**

Фото:комс дети м бочки

Комментарий: **Фото:комс дети м бочки**
Наименование папки: **Фото про запас**

Фото:комс линейка столовая

Комментарий: **Фото:комс линейка столовая**
Наименование папки: **Фото про запас**

Фото:комс на эстраде

Комментарий: **Фото:комс на эстраде**
Наименование папки: **Фото про запас**

Фото:комсомольский..

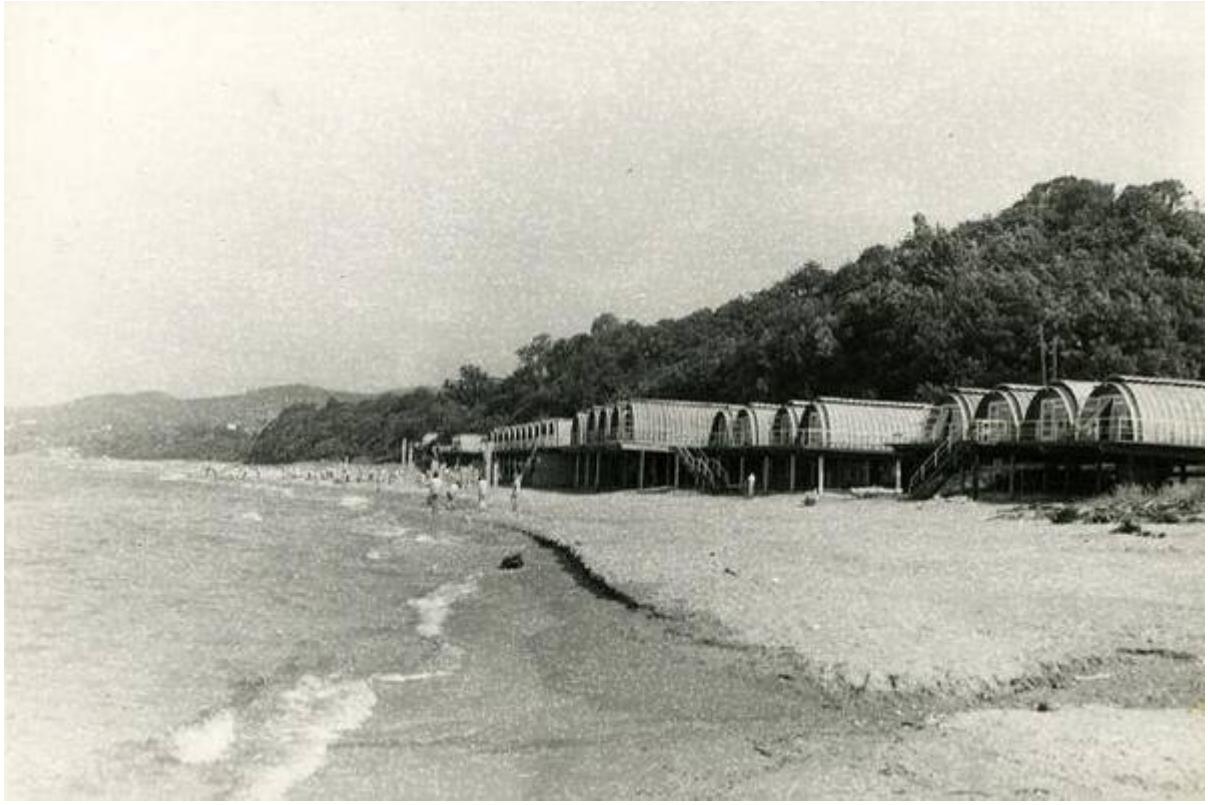

Комментарий: **Фото:комсомольский..**
Наименование папки: **Фото про запас**

Фото:Комсомольский. административный корпус

Комментарий: **Фото:Комсомольский. административный корпус**
Наименование папки: **Фото про запас**

Фото:комсомольский въезд

Комментарий: **Фото:комсомольский въезд**
Наименование папки: **Фото про запас**

Фото:комсомольский эстрада

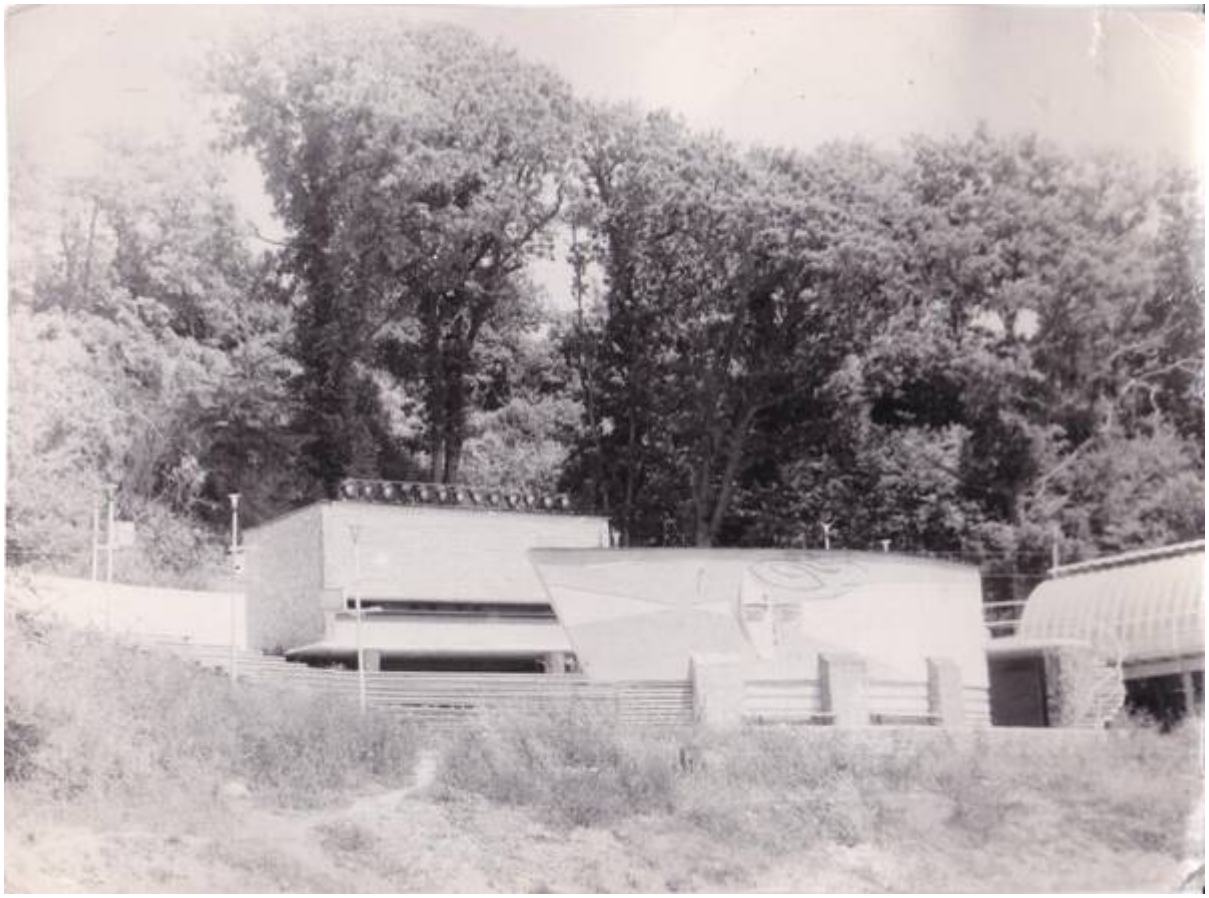

Комментарий: **Фото:комсомольский эстрада**
Наименование папки: **Фото про запас**

Фото:комсомольскй адмкорпус

Комментарий: **Фото:комсомольскй адмкорпус**
Наименование папки: **Фото про запас**

Фото:Копия image (7)

Комментарий: **Фото:Копия image (7)**
Наименование папки: **Фото про запас**

Фото:корпус вожватых

Комментарий: **Фото:корпус вожватых**

Наименование папки: **Фото про запас**

Фото:костёр image

Комментарий: **Фото:костёр image**
Наименование папки: **Фото про запас**

Фото:костёр на въездной

Комментарий: **Фото:костёр на въездной**
Наименование папки: **Фото про запас**

Фото:костровая Дозорной

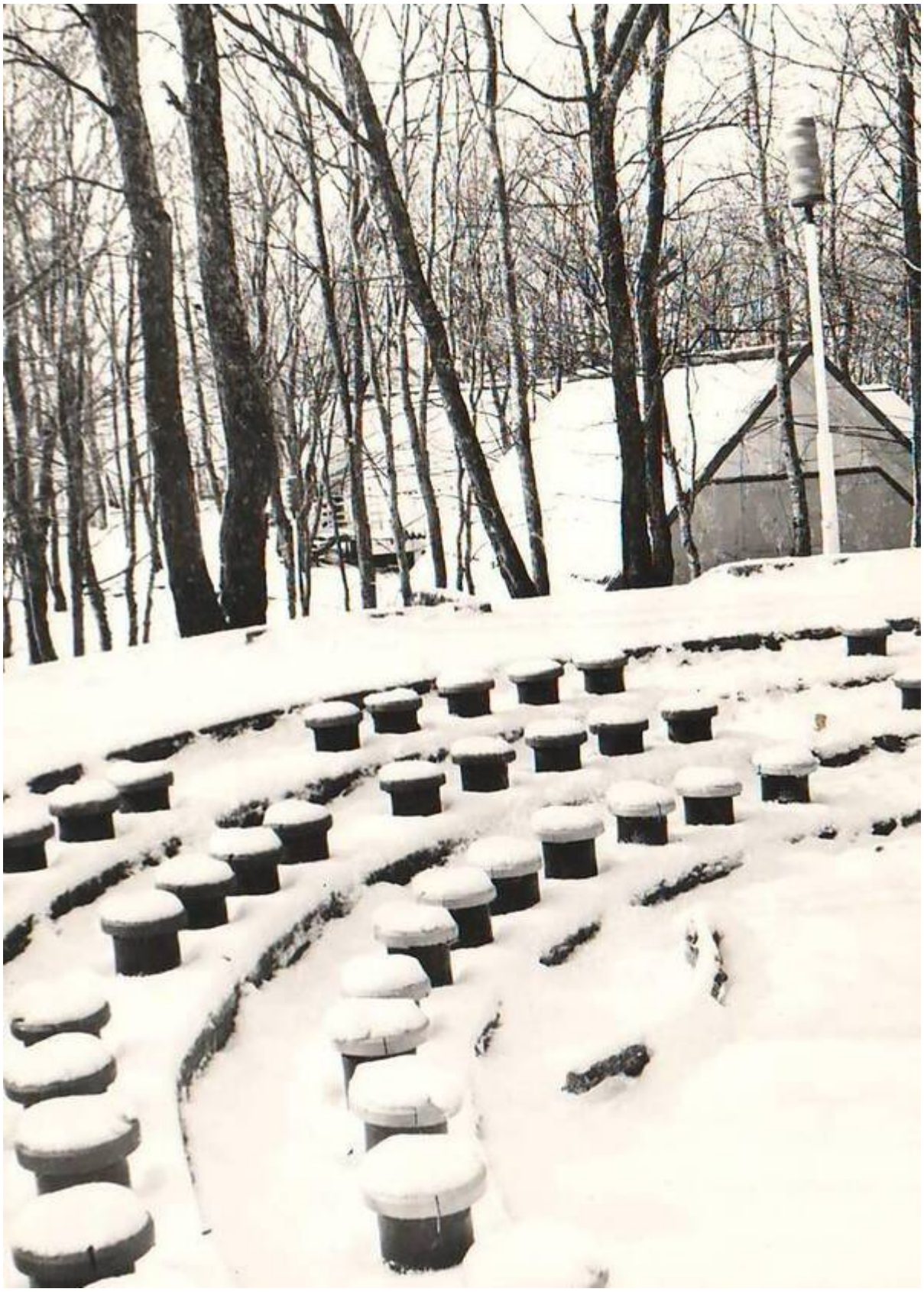

Комментарий: **Фото:костровая Дозорной**
Наименование папки: **Фото про запас**

Фото:ктотооо

Комментарий: **Фото:ктотооо**
Наименование папки: **Фото про запас**

Фото:лео

Комментарий: **Фото:лео**
Наименование папки: **Фото про запас**

Фото:лео все

Комментарий: **Фото:лео все**
Наименование папки: **Фото про запас**

Фото:лео все все

Комментарий: **Фото:лео все все**
Наименование папки: **Фото про запас**

Фото:л еогноава

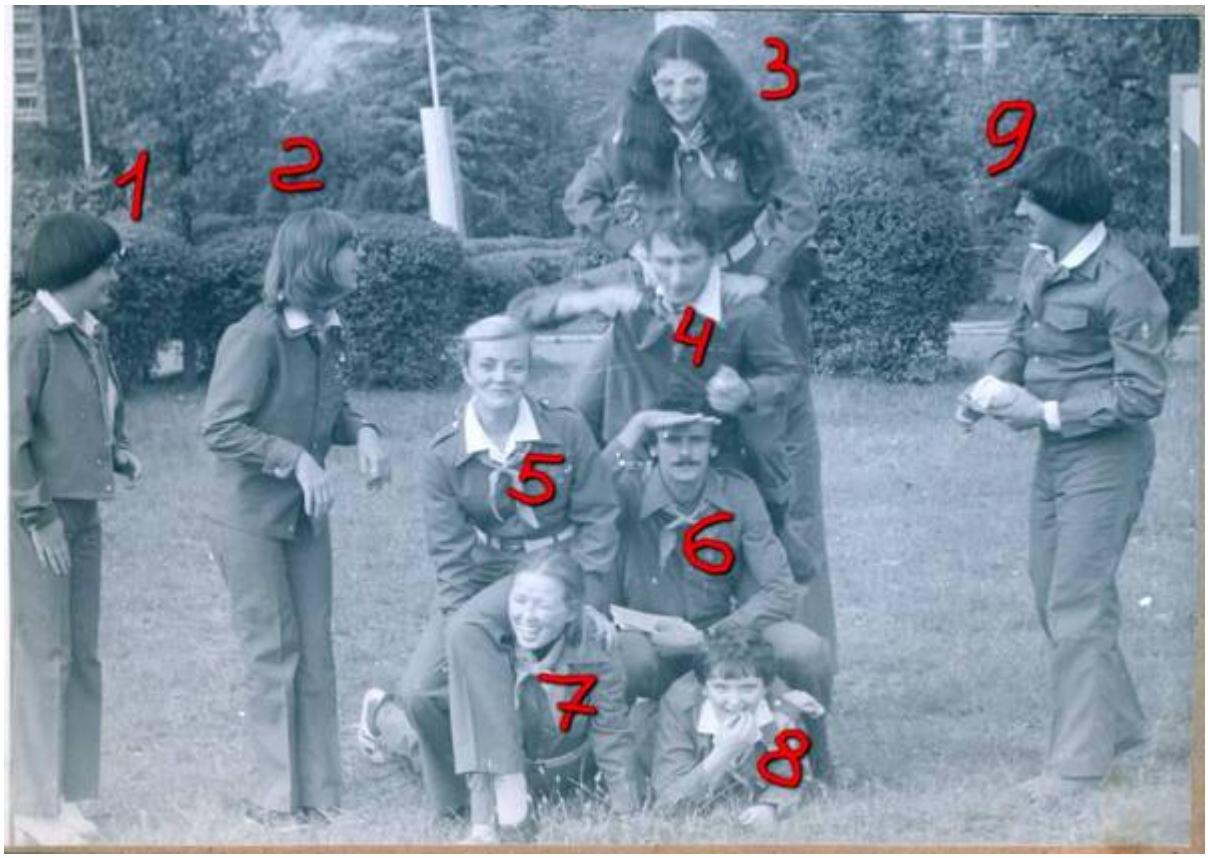

Комментарий: **Фото:л еогноава**
Наименование папки: **Фото про запас**

Фото:Леонова

Комментарий: **Фото:Леонова**
Наименование папки: **Фото про запас**

Фото:леоооооооооооо

Комментарий: **Фото:леоооооооооооо**
Наименование папки: **Фото про запас**

Фото:лео питица сочи

Комментарий: **Фото:лео питица сочи**
Наименование папки: **Фото про запас**

Фото:Лето 1978 года. Международная смена дружина Комсомольская, 13 отряд ЮНОСТЬ, комиссары Саша Сушков, Лида Бочкова

Комментарий: **Фото:Лето 1978 года. Международная смена дружина Комсомольская, 13 отряд ЮНОСТЬ, комиссары Саша Сушков, Лида Бочкова**
Наименование папки: **Фото про запас**

Фото:линейка комс

Комментарий: **Фото:линейка комс**
Наименование папки: **Фото про запас**

Фото:Международная смена делегация Болгарии и Всесоюзный сбор секретарей школьных комсомольских организаций.

Комментарий: **Фото:Международная смена делегация Болгарии и Всесоюзный сбор секретарей школьных комсомольских организаций.**
Наименование папки: **Фото про запас**

Фото:Международная школа химиков . Немцы , французы на заставе .1988 год

Комментарий: **Фото:Международная школа химиков . Немцы , французы на заставе .1988 год**
Наименование папки: **Фото про запас**

Фото:Миранский, РИА Новости, 1992 год.

Комментарий: **Фото:Миранский, РИА Новости, 1992 год.**
Наименование папки: **Фото про запас**

Фото:Могила Виктора Орлова

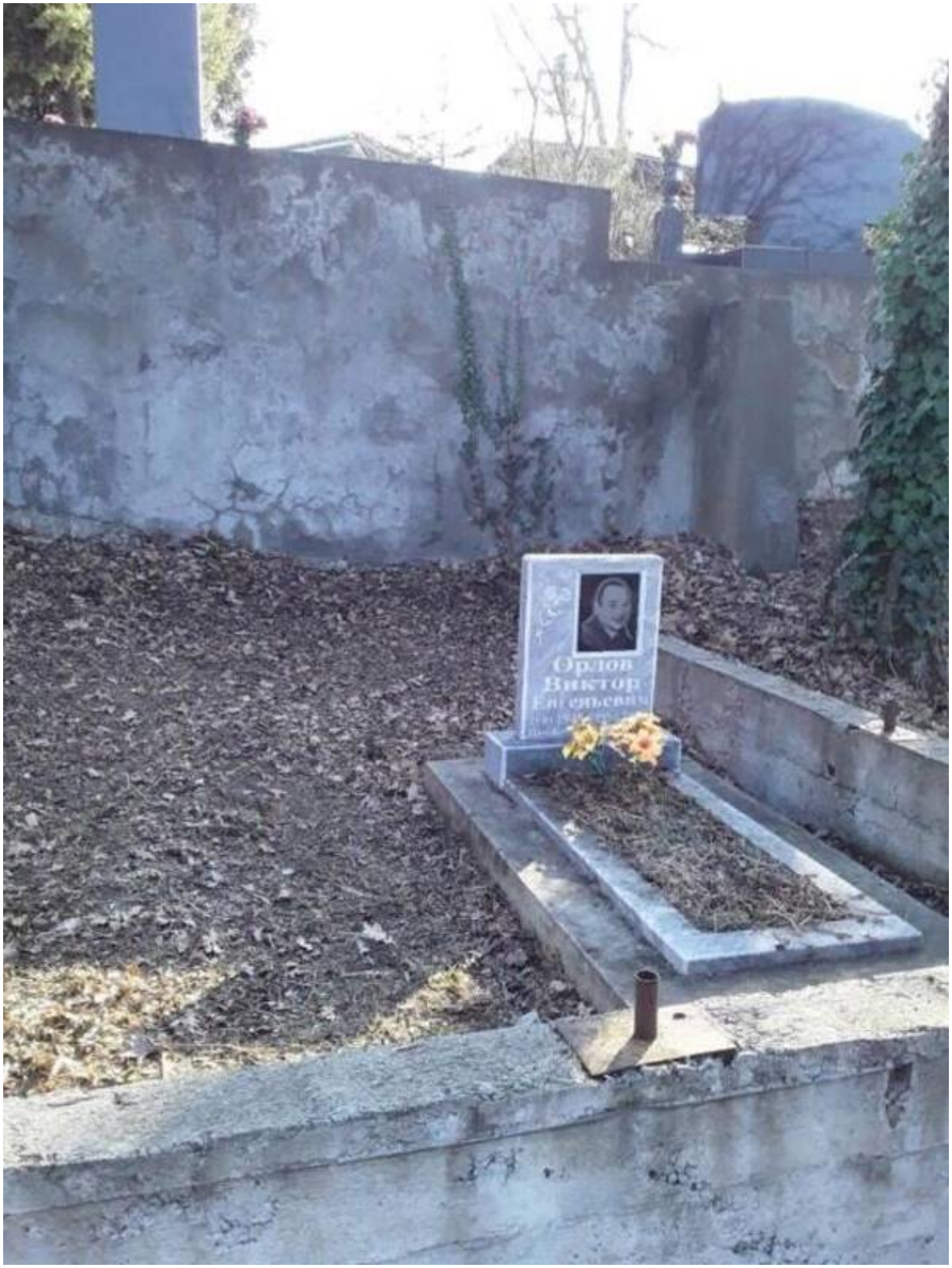

Комментарий: **Фото:Могила Виктора Орлова**
Наименование папки: **Фото про запас**

Фото:Море, пирс, Штормовая

Комментарий: **Фото:Море, пирс, Штормовая**
Наименование папки: **Фото про запас**

Фото:набережная и штормовая 1972 год

Комментарий: **Фото:набережная и штормовая 1972 год**
Наименование папки: **Фото про запас**

Фото:Наталья Кирсанова

Комментарий: **Фото:Наталья Кирсанова**
Наименование папки: **Фото про запас**

Фото:нептун

Комментарий: **Фото:нептун**
Наименование папки: **Фото про запас**

Фото:нептунн

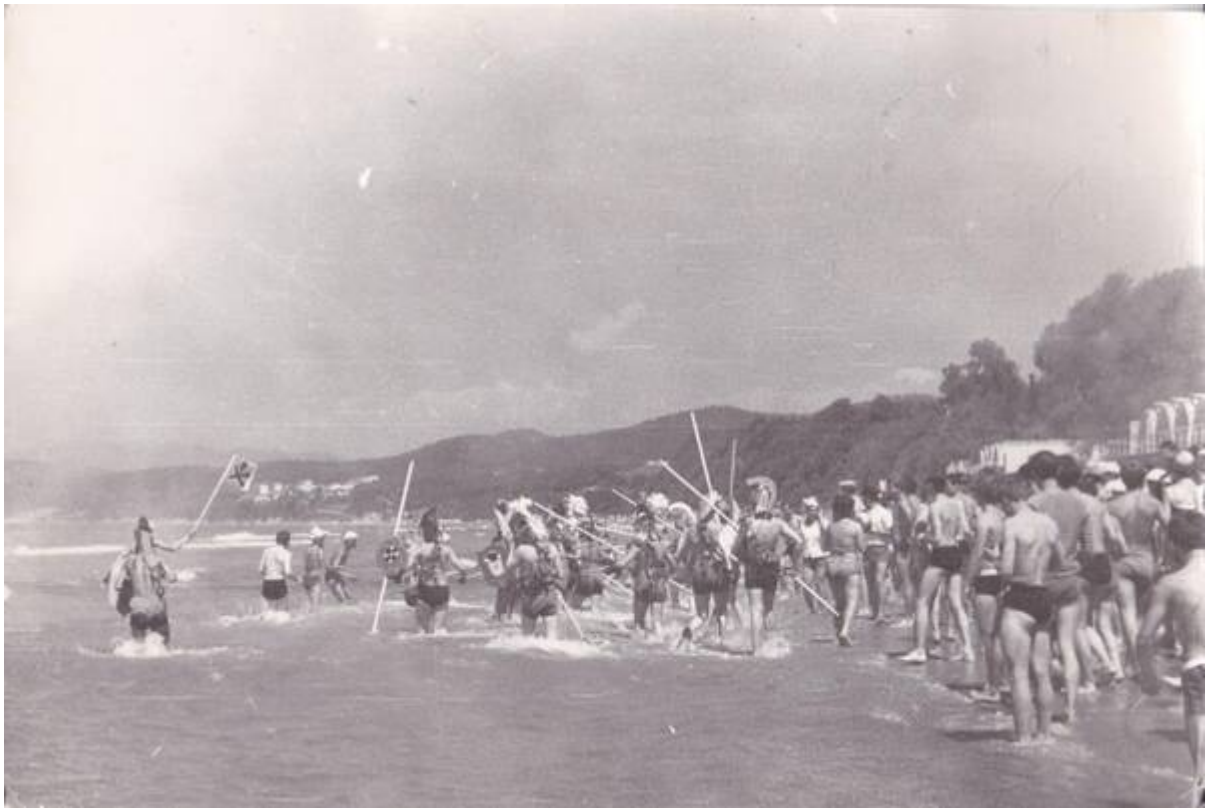

Комментарий: **Фото:нептунн**
Наименование папки: **Фото про запас**

Фото:обсерватория

Комментарий: **Фото:обсерватория**
Наименование папки: **Фото про запас**

Фото:Октябрь 1966 год, труддесант четвёрт взвода, для высадки роз и молодого сосняка, мы открылись, в августе, это вт см после открытия Штормовог

Комментарий: **Фото:Октябрь 1966 год, труддесант четвёрт взвода, для высадки роз и молодого сосняка, мы открылись, в августе, это вт см после открытия Штормовог**
Наименование папки: **Фото про запас**

Фото:олень сочи

Комментарий: **Фото:олень сочи**
Наименование папки: **Фото про запас**

Фото:Ольга мальцева и её отряд курсы старших вожатых

Комментарий: **Фото:Ольга мальцева и её отряд курсы старших**

вожатых
Наименование папки: **Фото про запас**

Фото:Ольга мальцева и её отряд курсы старших вожатых

Комментарий: **Фото:Ольга мальцева и её отряд курсы старших вожатых**
Наименование папки: **Фото про запас**

Фото:Ольга Пашенько Сахно Алексей Джумагалиев.

Комментарий: **Фото:Ольга Пашенько Сахно Алексей Джумагалиев.**
Наименование папки: **Фото про запас**

Фото:Ольга Пашенько Сахно и Полозов Алексей

Комментарий: **Фото:Ольга Пашенько Сахно и Полозов Алексей**
Наименование папки: **Фото про запас**

Фото:орл

Комментарий: **Фото:орл**
Наименование папки: **Фото про запас**

Фото:орле

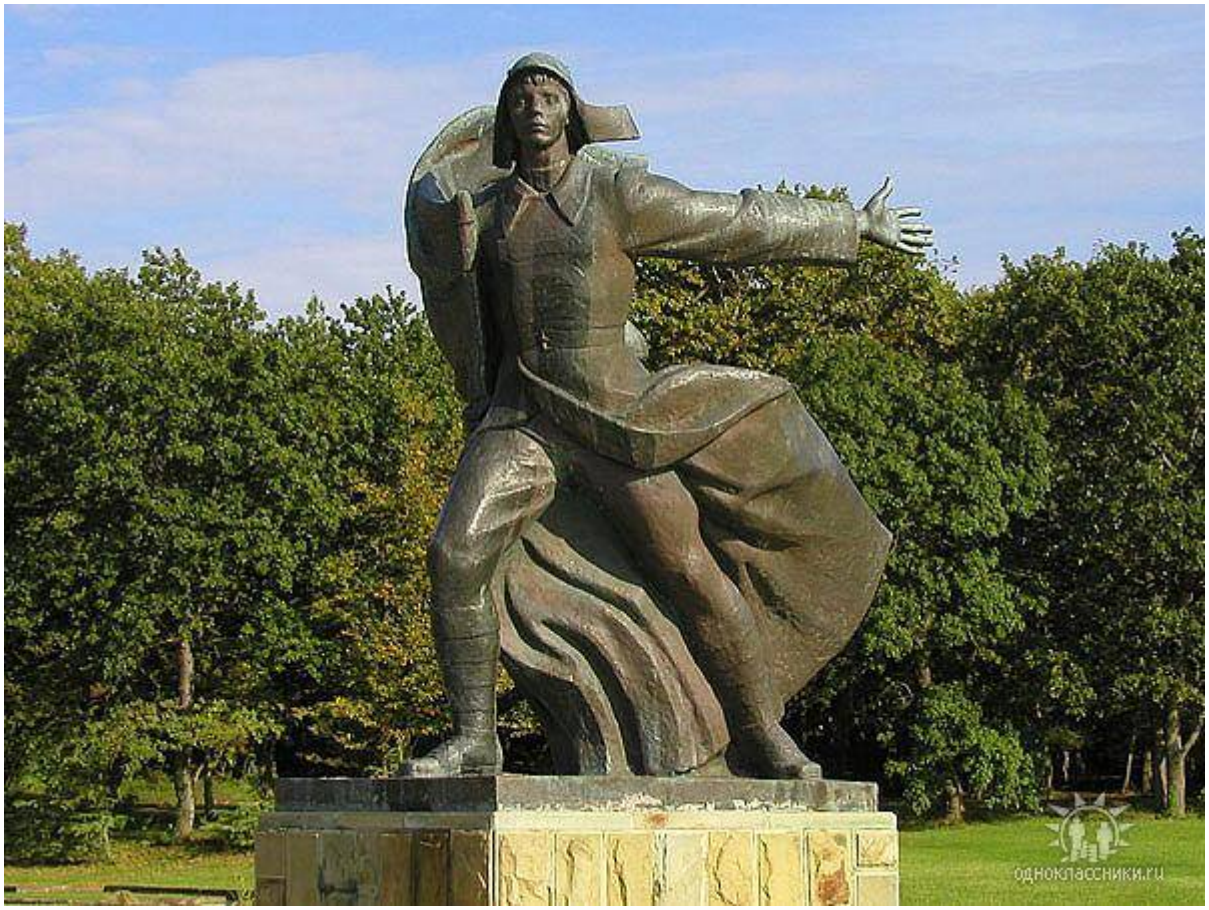

Комментарий: **Фото:орле**
Наименование папки: **Фото про запас**

Фото:орленок

Комментарий: **Фото:орленок**
Наименование папки: **Фото про запас**

Фото:Орленок, Дружина Солнечная, 1979 г. от Алексея Дмитриева

Комментарий: **Фото:Орленок, Дружина Солнечная, 1979 г. от Алексея Дмитриева**
Наименование папки: **Фото про запас**

Фото:Орлёнок ракета у ДАКа

Комментарий: **Фото:Орлёнок ракета у ДАКа**
Наименование папки: **Фото про запас**

Фото:орл к

Комментарий: **Фото:орл к**
Наименование папки: **Фото про запас**

Фото:Орлята и вожатый Володя Лепнухов 1967г

Комментарий: **Фото:Орлята и вожатый Володя Лепнухов 1967г**
Наименование папки: **Фото про запас**

Фото:opppppppppppppppppppppppppppppppppppppppppp

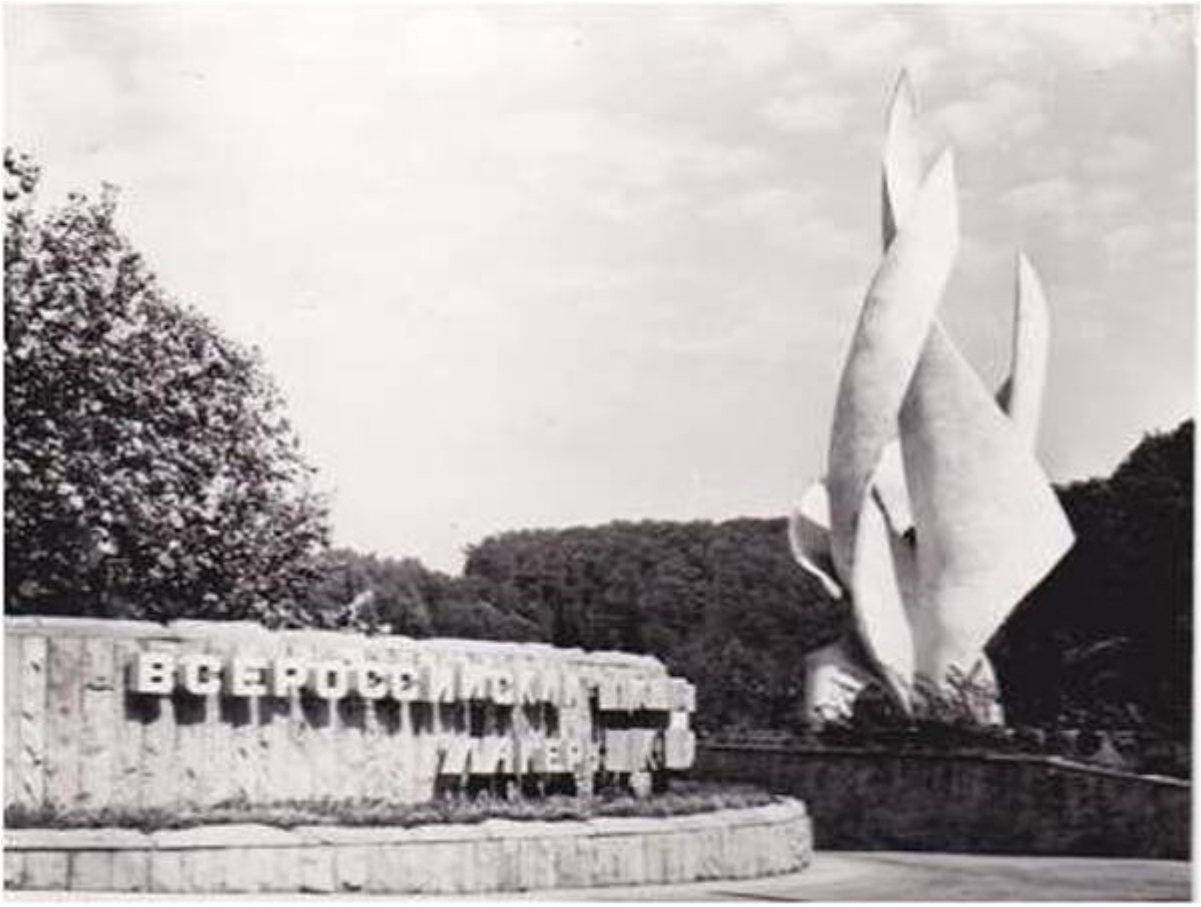

Комментарий:
Фото:оррррррррррррррррррррррррррррррррррр
Наименование папки: **Фото про запас**

Фото:от вожатой Ольга Вергун Новосёлова 1992 год

Комментарий: **Фото:от вожатой Ольга Вергун Новосёлова 1992 год**
Наименование папки: **Фото про запас**

Фото:от еЛЕНЫ Колтаковой

Комментарий: **Фото:от еЛЕНЫ Колтаковой**
Наименование папки: **Фото про запас**

Фото:от колесова

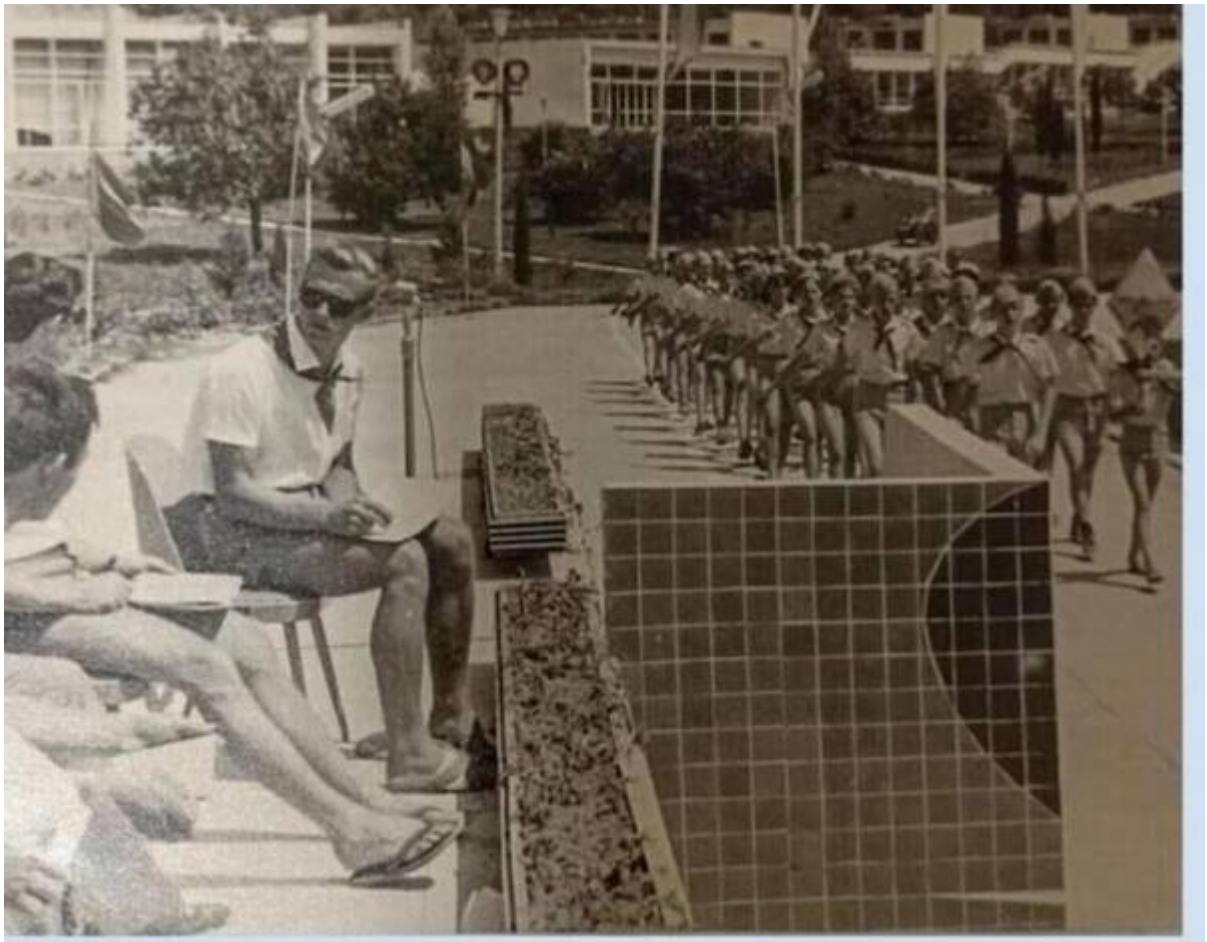

ветлана Пичугина: “Наш с Виктором Колесовым шестой отряд “Красные олята”, занявший первое место в конкурсе строя и песни, август 1969 года»

Комментарий: **Фото:от колесова**
Наименование папки: **Фото про запас**

Фото:Открытие Международных соревнований по пожарно прикладному спорту… 1979 г.

Комментарий: **Фото:Открытие Международных соревнований по пожарно прикладному спорту… 1979 г.**
Наименование папки: **Фото про запас**

Фото:отряд Лазер 1967

Комментарий: **Фото:отряд Лазер 1967**
Наименование папки: **Фото про запас**

Фото:отряд Современники дружины Солнечной на пути в Новороссийск. Вожатая надежда Кузнецова

Комментарий: **Фото:отряд Современники дружины Солнечной на пути в Новороссийск. Вожатая надежда Кузнецова**
Наименование папки: **Фото про запас**

Фото:Павел Колосков из Москвы. Дружина Солнечная ВПЛ Орленок,май 1968 год.

Комментарий: **Фото:Павел Колосков из Москвы. Дружина Солнечная ВПЛ Орленок,май 1968 год.**
Наименование папки: **Фото про запас**

Фото:павлин в Лунном

Комментарий: **Фото:павлин в Лунном**
Наименование папки: **Фото про запас**

Фото:палатки солнечной

Комментарий: **Фото:палатки солнечной**
Наименование папки: **Фото про запас**

Фото:Памятник Орлёнку 1982 г

Комментарий: **Фото:Памятник Орлёнку 1982 г**
Наименование папки: **Фото про запас**

Фото:памятник орлёнку

Комментарий: **Фото:памятник орлёнку**
Наименование папки: **Фото про запас**

Фото:памятник орлёнку

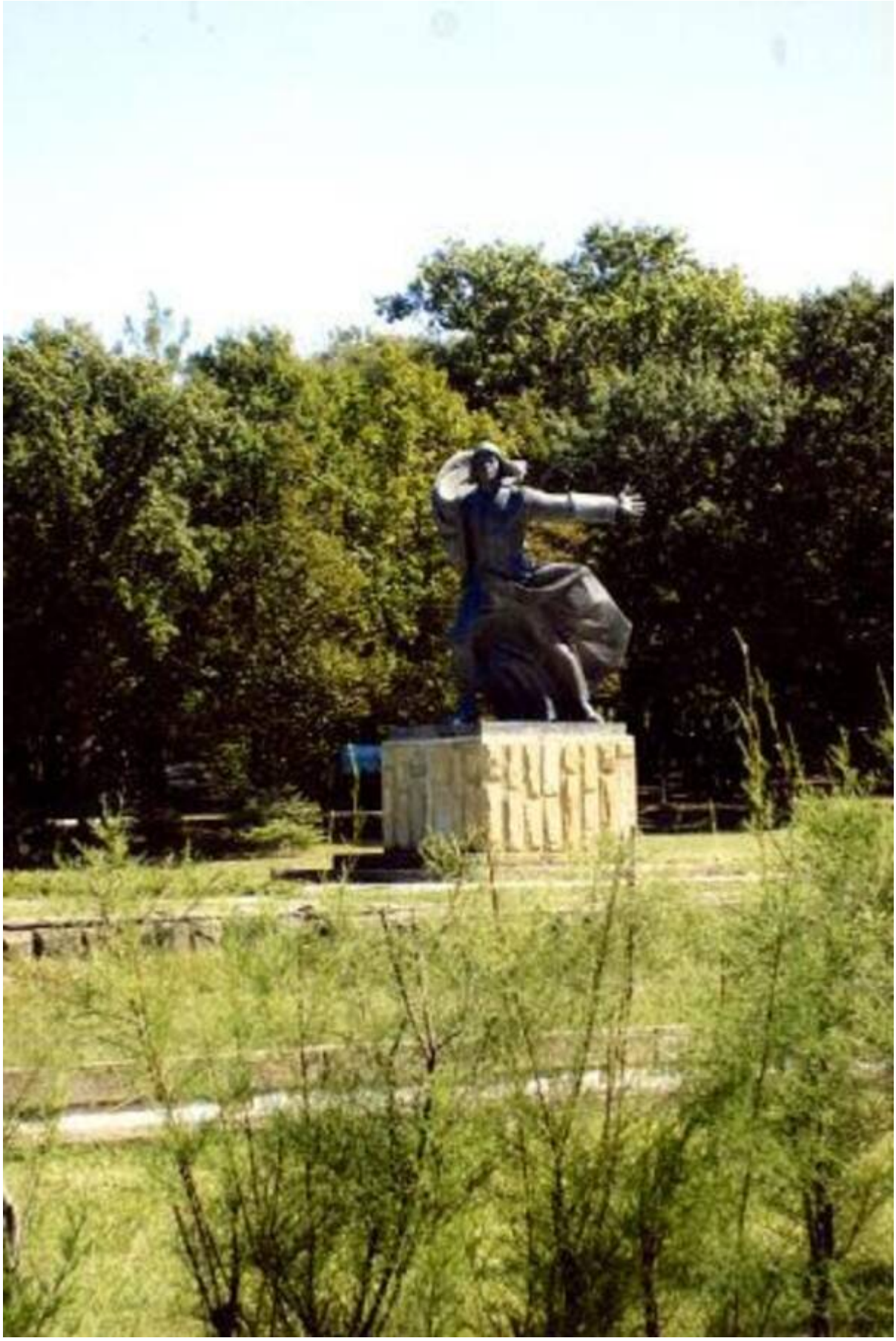

Комментарий: **Фото:памятник орлёнку**
Наименование папки: **Фото про запас**

Фото:памятник орлёнку

Комментарий: **Фото:памятник орлёнку**
Наименование папки: **Фото про запас**

Фото:памятник орлёнку...

Комментарий: **Фото:памятник орлёнку...**
Наименование папки: **Фото про запас**

Фото:Памятник Орлёнку

Комментарий: **Фото:Памятник Орлёнку**
Наименование папки: **Фото про запас**

Фото:Первые шофёры автобазы Орлёнка, 1960 г.

Комментарий: **Фото:Первые шофёры автобазы Орлёнка, 1960 г.**
Наименование папки: **Фото про запас**

Фото:Пионерлагерь «Орлёнок» 1967

Комментарий: **Фото:Пионерлагерь «Орлёнок» 1967**
Наименование папки: **Фото про запас**

Фото:пион равд

Пролетарии всех стран, соединяйтесь!
К борьбе за дело Коммунистической партии будь готов!

Пионерская ПРАВДА

Орган Центрального Комитета ВЛКСМ и Центрального Совета Всесоюзной пионерской организации имени В. И. ЛЕНИНА

Год издания 36-й № 56 (4391) ★ Пятница, 15 июля 1960 г. ★ Цена 10 коп.

„Орлёнок"—братишка Артека

Как и Артек, стоит этот лагерь на берегу Чёрного моря. Как и в Артек, приехали сюда ребята разных национальностей. И, пожалуй, разница лишь в том, что Артеку исполнилось 35 лет, а «Орлёнок» только что родился!

Во Всероссийском пионерском лагере «Орлёнок» каждый год смогут отдыхать 1 600 ребят. Будут они рассказывать друг другу об интересных пионерских делах своих дружин, заниматься в разных кружках, ходить в туристские походы, и многие вернутся из лагеря пионерами-инструкторами.

Одни ребята будут проводить лето в палатках на самом берегу моря. Другие приедут в лагерь зимой. Для них строятся школа, спальные корпуса, закрытый плавательный бассейн, лечебный корпус с морскими ваннами. Строительство лагеря закончится к июню 1961 года. Комсомольцы-строители, которые прибыли сюда по путёвкам из разных городов, обещают пионерам выполнить все работы в срок.

А пока в лагерь приехали первые жители—первые 500 пионеров. Сейчас они хозяева палаточного городка и помощники комсомольцев-строителей. Здесь много активистов, отрядных вожаков.

Сегодня на высокой мачте «Орлёнка» впервые взвился красный флаг. Давайте поздравим «орлят» с открытием их хорошего лагеря!

НАВЕРНОЕ, В МОРСКОЙ ОТРЯД ЗАПИШУСЬ...

Рассказ Сережи БОРИСОВА из города Свердловска

Море!.. Я и в дороге им любовался, и в лагере не могу оторвать от него глаз. Наш лагерь на самом берегу. Стоят двадцать восемь парусиновых палаток. Каждая на двадцать человек. Выйдешь из палатки, и перед тобой вода, солнце, песок золотой... Глаза зажмуришь: «Правда ли всё это?!» Откроешь глаза — и всё правда!

Волны... Только в книжках про них читали, а они вот рядом — шумят, пенятся... А какой закат был здесь! Солнце круглое, тёмно-красное, наполовину скрылось за горой, а море всё переливалось багровым и зелёным. И над горой небо было то сиреневое, то розовое... Это я обязательно нарисую!

Но самое главное, что в лагере есть шлюпки и катер. И будет морской отряд! Можно научиться грести, завязывать морские узлы, сигналить флажками. Я, наверное, в морской отряд запишусь...

ПОЕЗД ЕХАЛ НА ЮГ...

Рассказ Коли МОКЕЕВА из Помарского детского дома Марийской АССР

...Вот не думал, что поеду на Чёрное море! А ребята прибегают и кричат: «Колька, Колька, из Москвы путёвка пришла! Поедешь в лагерь «Орлёнок». Мне даже неудобно стало. Ведь я не лучше всех. У нас есть, кто на одни пятёрки учится... Тогда ребя-

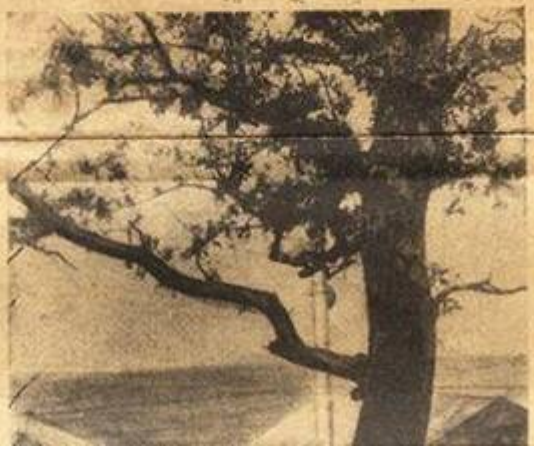

НАШИ ВОЖАТЫЕ

Рассказ Тани БЫЛЕГЖАНИНОЙ из Удмуртской АССР

Только мы приехали, сразу встретились со своими вожатыми. Какие они все весёлые, сколько песен знают! Физкультурный руководитель здесь мастер спорта по художественной гимнастике. Да и все вожатые

Комментарий: **Фото:пион равд**

Наименование папки: **Фото про запас**

Фото:пирс нептун

Комментарий: **Фото:пирс нептун**
Наименование папки: **Фото про запас**

Фото:Поездка в Сочи, 1961 г.

Комментарий: **Фото:Поездка в Сочи, 1961 г.**
Наименование папки: **Фото про запас**

Фото:Поездка в Сочи, 1961 г.

Комментарий: **Фото:Поездка в Сочи, 1961 г.**
Наименование папки: **Фото про запас**

Фото:Поездка в Сочи, 1961 г.

ОДНОКЛАССНИКИ.RU
Ковчег г. Сочи 1961 г.

Комментарий: **Фото:Поездка в Сочи, 1961 г.**
Наименование папки: **Фото про запас**

Фото:Поездка в Сочи, 1961 г.

Комментарий: **Фото:Поездка в Сочи, 1961 г.**
Наименование папки: **Фото про запас**

Фото:поездка орлят

Комментарий: **Фото:поездка орлят**
Наименование папки: **Фото про запас**

Фото:приёмный корпус

Комментарий: **Фото:приёмный корпус**

Наименование папки: **Фото про запас**

Фото:птв F4DIT5CnVYo

Комментарий: **Фото:птв F4DIT5CnVYo**
Наименование папки: **Фото про запас**

Фото:птв lVobXE65adQ

Комментарий: **Фото:птв lVobXE65adQ**
Наименование папки: **Фото про запас**

Фото:птв uhwxAG5WocI

Комментарий: **Фото:птв uhwxAG5WocI**
Наименование папки: **Фото про запас**

Фото:Решительный, февраль 1972 год. Мы и с нами наши комиссары Валя Радченко и Алла Родина

Комментарий: **Фото:Решительный, февраль 1972 год. Мы и с нами наши комиссары Валя Радченко и Алла Родина**
Наименование папки: **Фото про запас**

Фото:романтик ... .

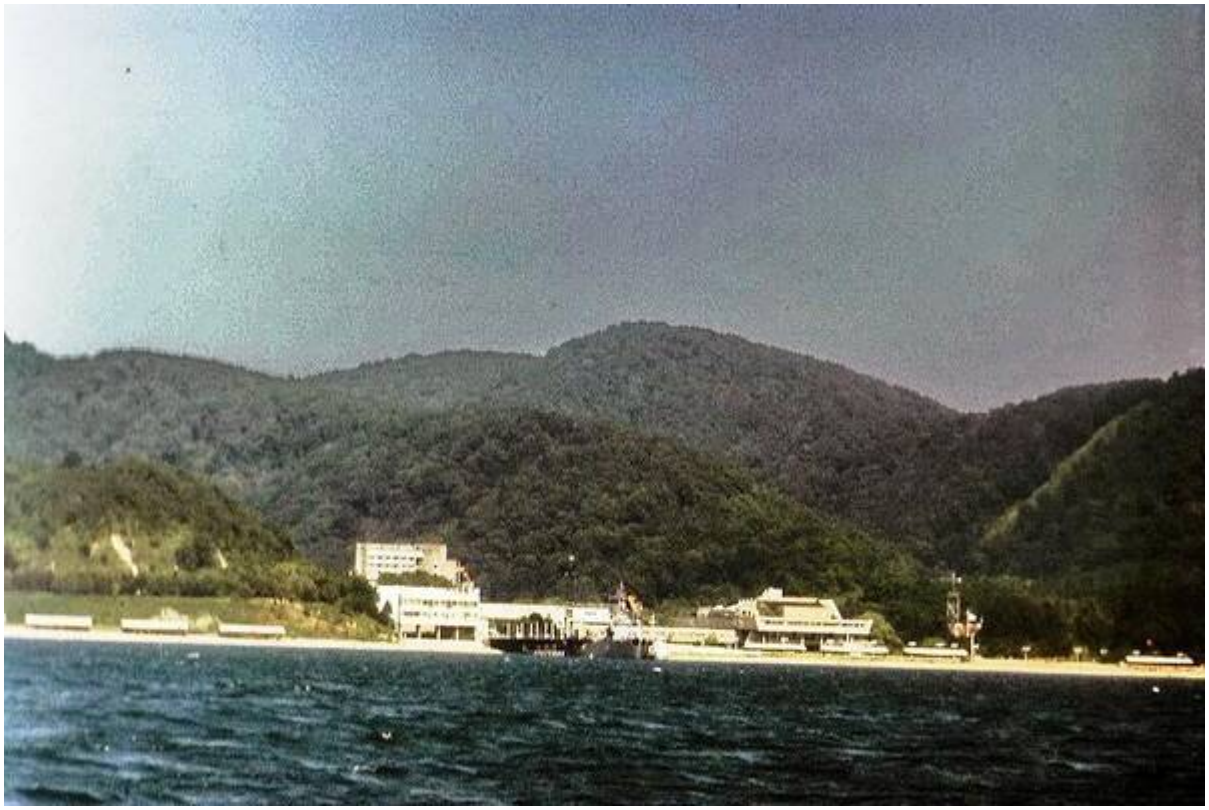

Комментарий: **Фото:романтик … .**
Наименование папки: **Фото про запас**

Фото:романтик ….

Комментарий: **Фото:романтик ….**
Наименование папки: **Фото про запас**

Фото:романтик . ….

Комментарий: **Фото:романтик . ….**
Наименование папки: **Фото про запас**

Фото:романтик …..

Комментарий: **Фото:романтик …..**
Наименование папки: **Фото про запас**

Фото:романтик ...

Комментарий: **Фото:романтик ...**
Наименование папки: **Фото про запас**

Фото:романтик ...

Комментарий: **Фото:романтик ...**
Наименование папки: **Фото про запас**

Фото:романтик. ...

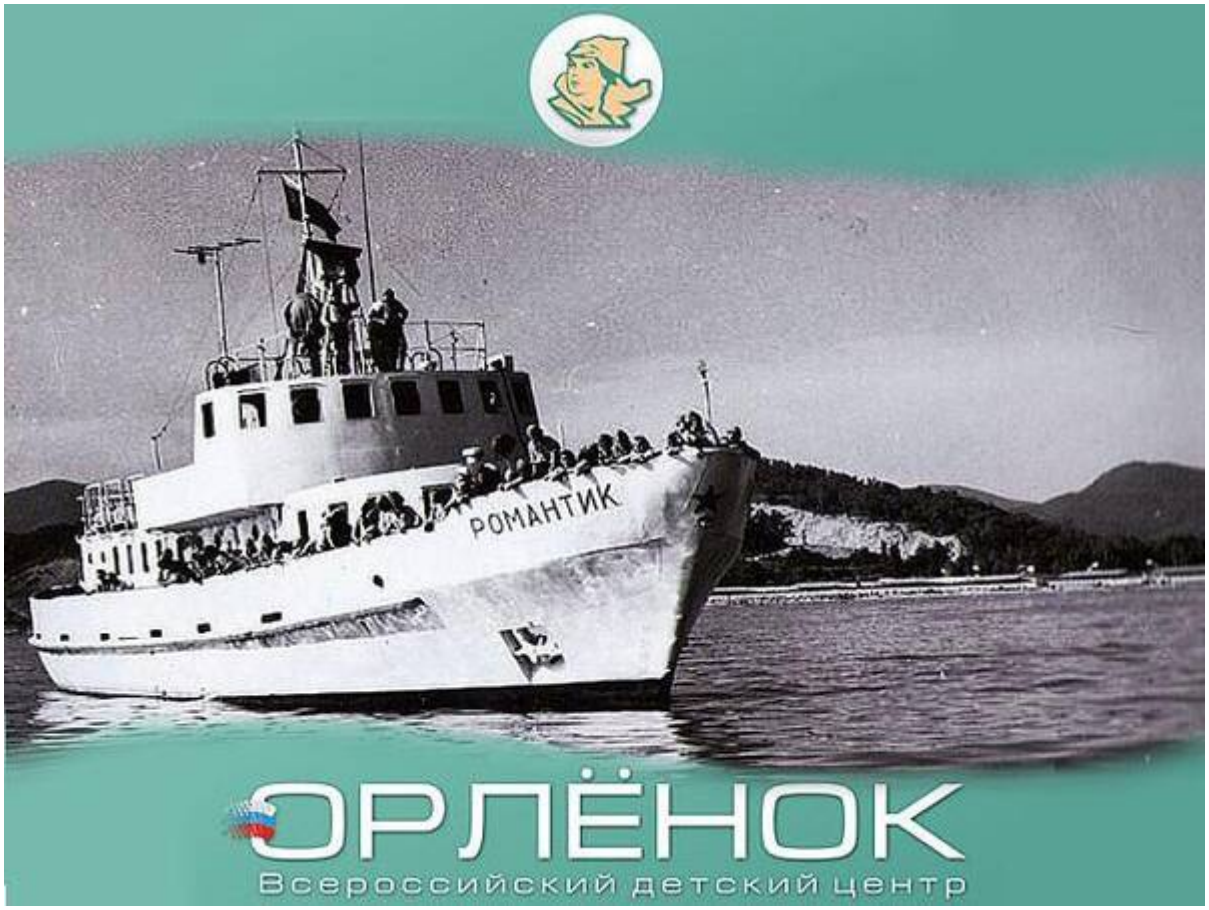

Комментарий: **Фото:романтик. ...**
Наименование папки: **Фото про запас**

Фото:романтик. ..

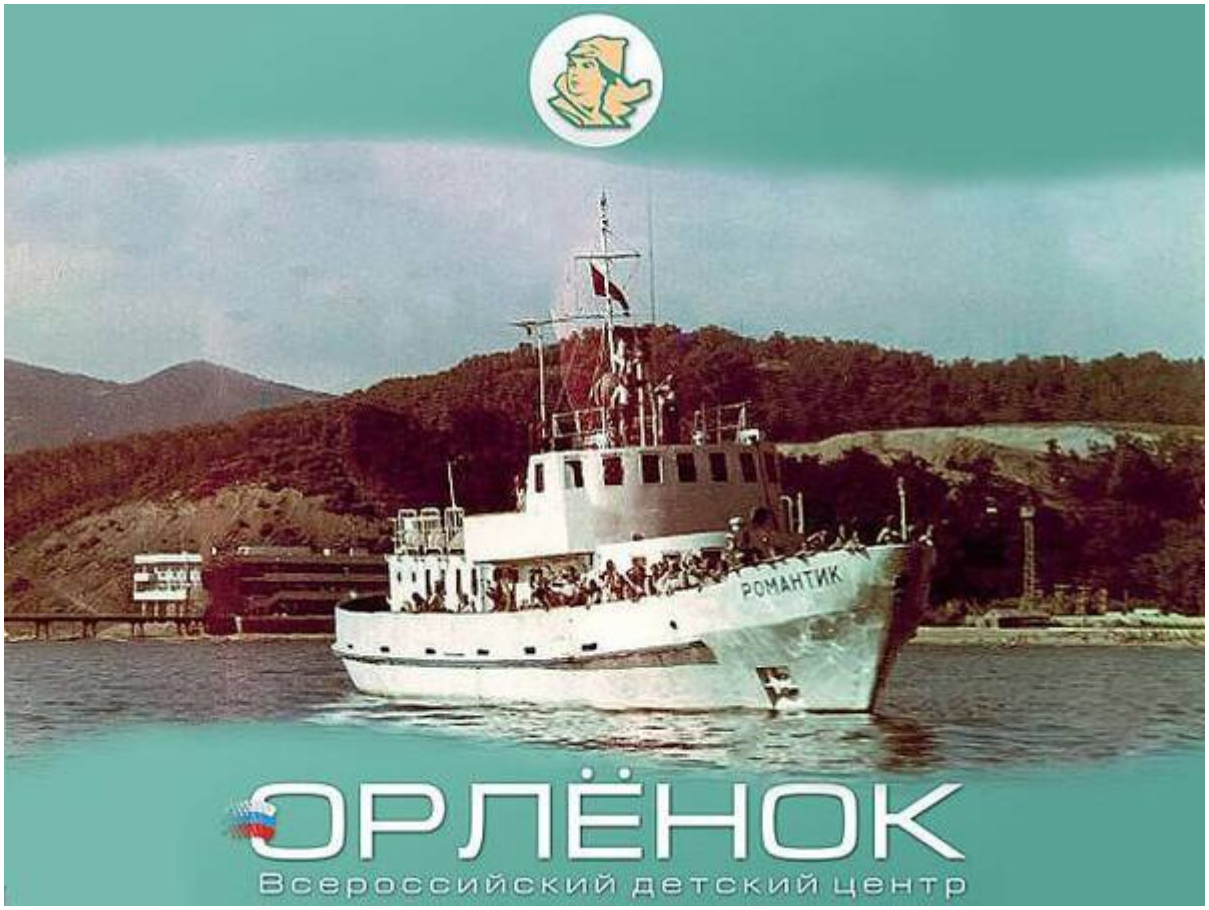

Комментарий: **Фото:романтик. ..**
Наименование папки: **Фото про запас**

Фото:романтик...

Комментарий: **Фото:романтик...**
Наименование папки: **Фото про запас**

Фото:романтик..

Комментарий: **Фото:романтик..**
Наименование папки: **Фото про запас**

Фото:романтик.

Комментарий: **Фото:романтик.**
Наименование папки: **Фото про запас**

Фото:романтик

Комментарий: **Фото:романтик**
Наименование папки: **Фото про запас**

Фото:романтик от рейды

Комментарий: **Фото:романтик от рейды**
Наименование папки: **Фото про запас**

Фото:романтик ..т

Комментарий: **Фото:романтик ..т**
Наименование папки: **Фото про запас**

Фото:самолётная аллея

Комментарий: **Фото:самолётная аллея**
Наименование папки: **Фото про запас**

Фото:самолёты..

Комментарий: **Фото:самолёты..**
Наименование папки: **Фото про запас**

Фото:самолёты

Комментарий: **Фото:самолёты**
Наименование папки: **Фото про запас**

Фото:Света Селиверстова и другие

Комментарий: **Фото:Света Селиверстова и другие**
Наименование папки: **Фото про запас**

Фото:семинар совещание по проблемам развития и внедрения программ дополнительного образования, летнего отдыха и оздоровления для детей с особыми потребностями. ноябрь 2019

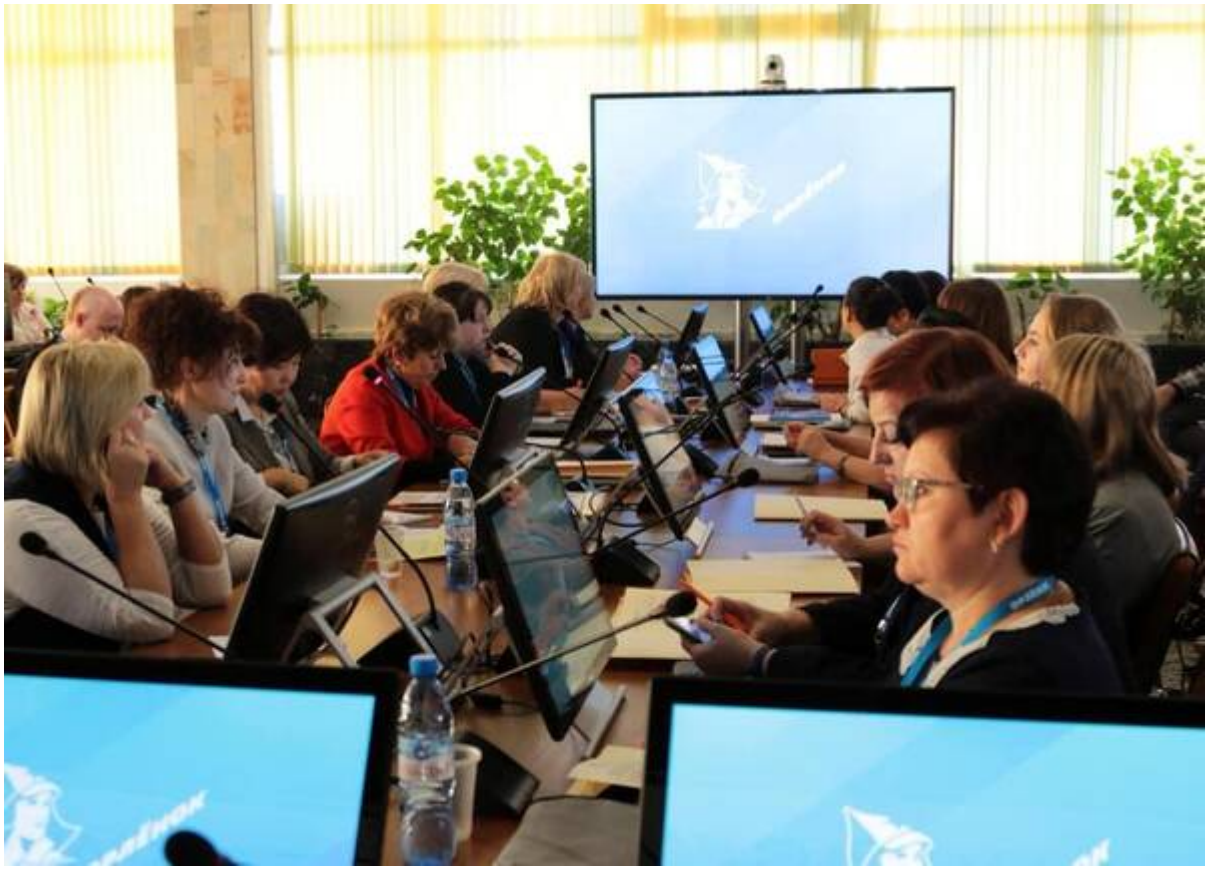

Комментарий: **Фото:семинар совещание по проблемам развития и внедрения программ дополнительного образования, летнего отдыха и оздоровления для детей с особыми потребностями. ноябрь 2019**
Наименование папки: **Фото про запас**

Фото:семинар совещание по проблемам развития и внедрения программ дополнительного образования, летнего отдыха и оздоровления для детей с особыми потребностями. ноябрь 2019

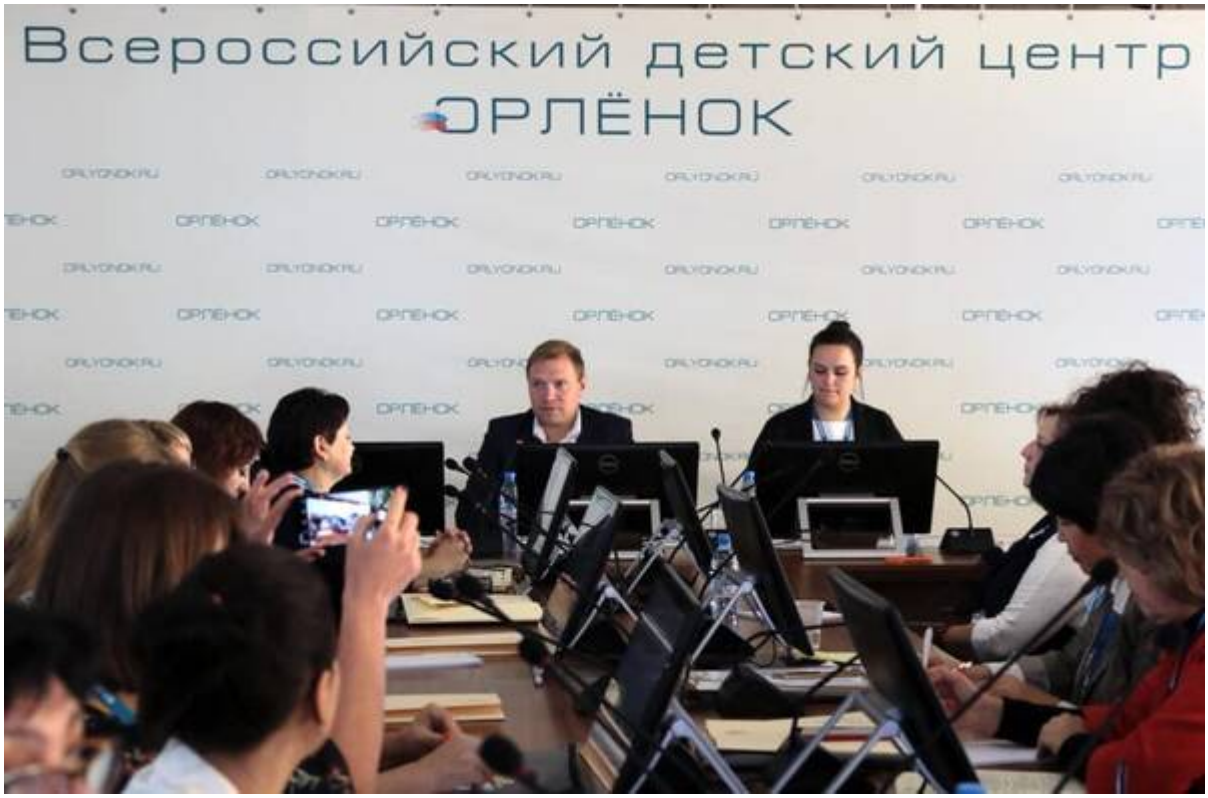

Комментарий: **Фото:семинар совещание по проблемам развития и внедрения программ дополнительного образования, летнего отдыха и оздоровления для детей с особыми потребностями. ноябрь 2019**
Наименование папки: **Фото про запас**

Фото:СЕРГЕЙ ВЕТЛЯНСКИХ.jfif..

Комментарий: **Фото:СЕРГЕЙ ВЕТЛЯНСКИХ.jfif..**
Наименование папки: **Фото про запас**

Фото:СЕРГЕЙ ВЕТЛЯНСКИХ

Комментарий: **Фото:СЕРГЕЙ ВЕТЛЯНСКИХ**
Наименование папки: **Фото про запас**

Фото:сергкей горбенко 1969

Комментарий: **Фото:сергкей горбенко 1969**
Наименование папки: **Фото про запас**

Фото:Сибиряки 1983

Комментарий: **Фото:Сибиряки 1983**
Наименование папки: **Фото про запас**

Фото:скр....

Комментарий: **Фото:скр….**
Наименование папки: **Фото про запас**

Фото:слабые токи

Комментарий: **Фото:слабые токи**
Наименование папки: **Фото про запас**

Фото:слабые токи

Комментарий: **Фото:слабые токи**
Наименование папки: **Фото про запас**

Фото:смена курсы вожатых Иван Морозов

Комментарий: **Фото:смена курсы вожатых Иван Морозов**
Наименование папки: **Фото про запас**

Фото:Снежная сказка

Комментарий: **Фото:Снежная сказка**
Наименование папки: **Фото про запас**

Фото:солнеченая..

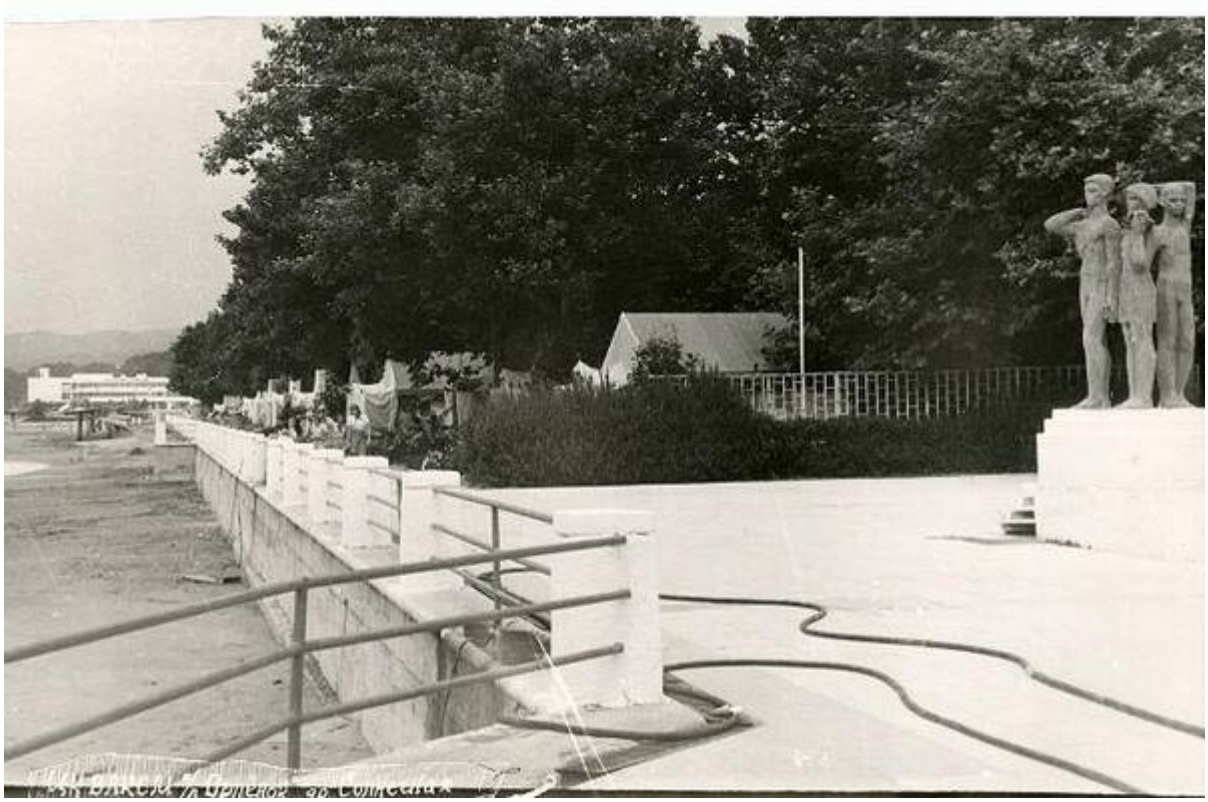

Комментарий: **Фото:солнеченая..**
Наименование папки: **Фото про запас**

Фото:солнеченая

Комментарий: **Фото:солнеченая**
Наименование папки: **Фото про запас**

Фото:сол нечная...

Комментарий: **Фото:сол нечная...**
Наименование папки: **Фото про запас**

Фото:сол нечная..

Комментарий: **Фото:сол нечная..**
Наименование папки: **Фото про запас**

Фото:сол нечная

Комментарий: **Фото:сол нечная**
Наименование папки: **Фото про запас**

Фото:солнечная дети и вожатые

Комментарий: **Фото:солнечная дети и вожатые**
Наименование папки: **Фото про запас**

Фото:солнечная палатки

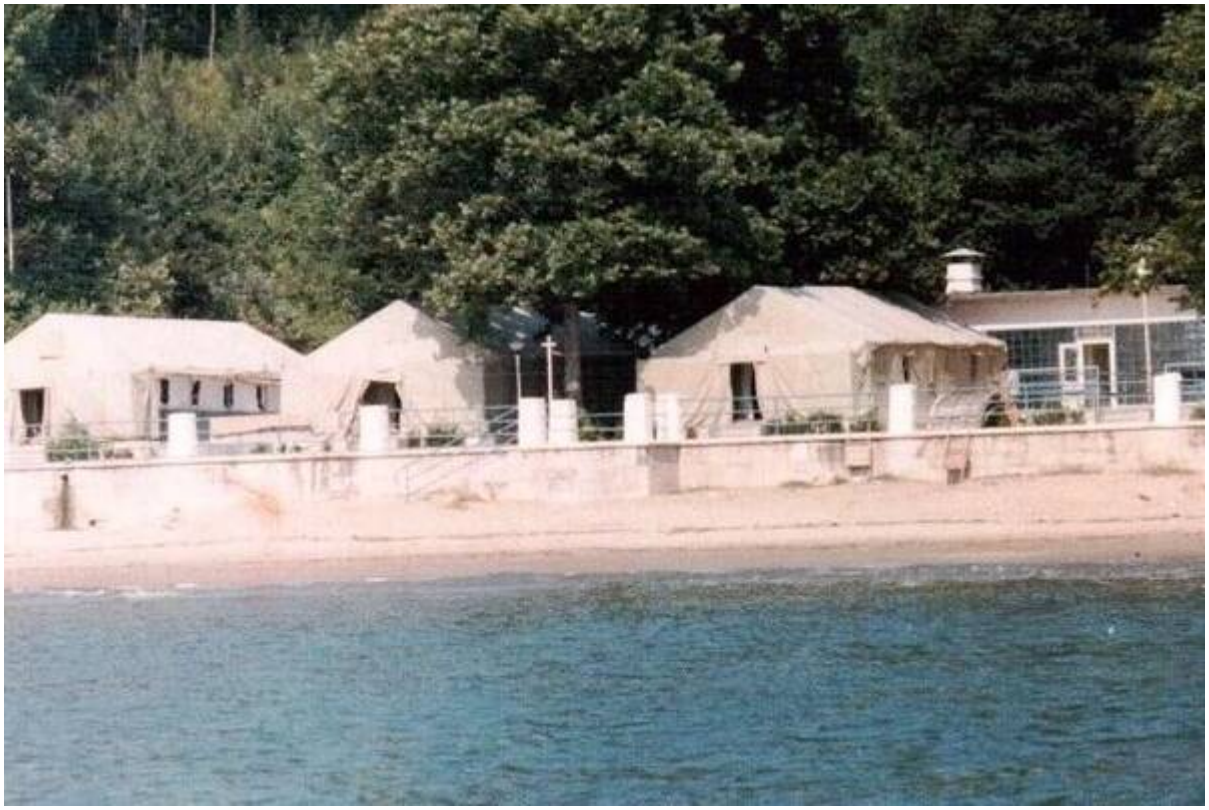

Комментарий: **Фото:солнечная палатки**
Наименование папки: **Фото про запас**

Фото:солнечная палатки

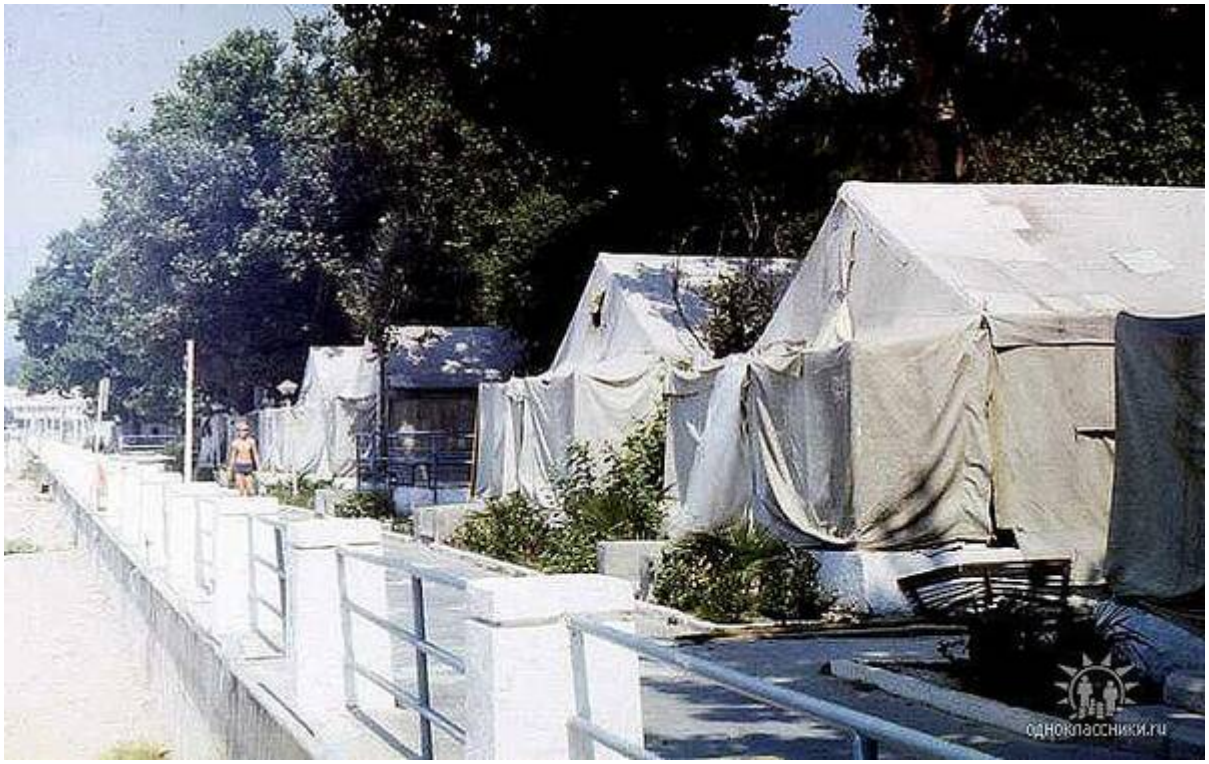

Комментарий: **Фото:солнечная палатки**
Наименование папки: **Фото про запас**

Фото:солнечная палатки

Комментарий: **Фото:солнечная палатки**
Наименование папки: **Фото про запас**

Фото:солнечная палатки

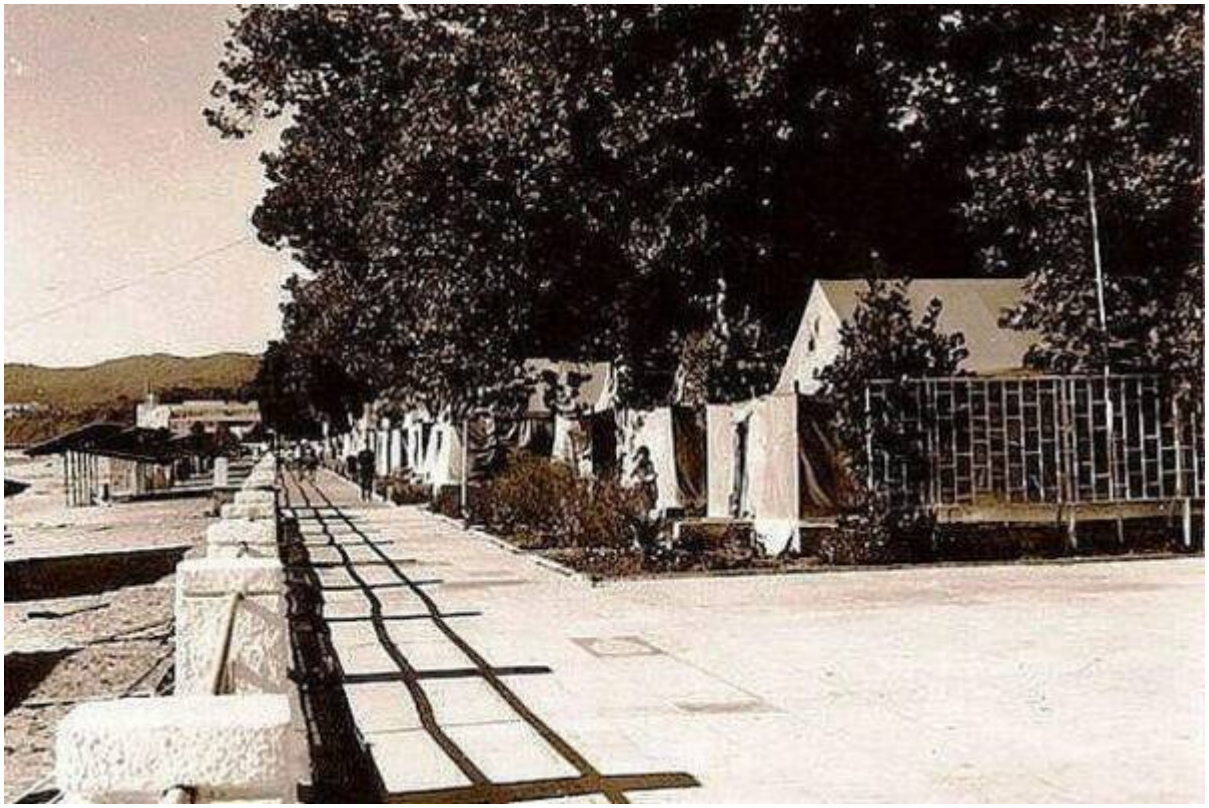

Комментарий: **Фото:солнечная палатки**
Наименование папки: **Фото про запас**

Фото:солнечная палатки

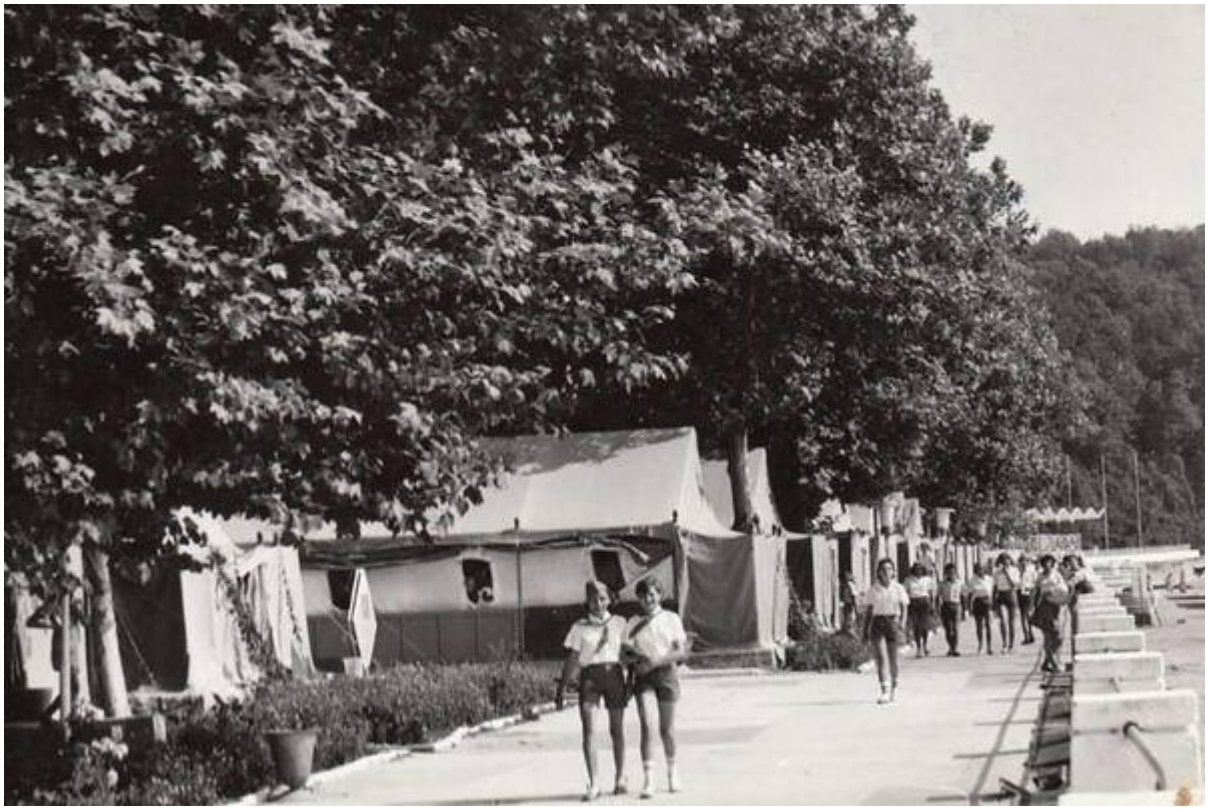

Комментарий: **Фото:солнечная палатки**
Наименование папки: **Фото про запас**

Фото:солнечная палатки

Комментарий: **Фото:солнечная палатки**
Наименование папки: **Фото про запас**

Фото:солнечная палатки

Комментарий: **Фото:солнечная палатки**
Наименование папки: **Фото про запас**

Фото:солнечная палатки скульптура дружба

Комментарий: **Фото:солнечная палатки скульптура дружба**
Наименование папки: **Фото про запас**

Фото:солн...палатки...

Комментарий: **Фото:солн…палатки…**
Наименование папки: **Фото про запас**

Фото:сосна

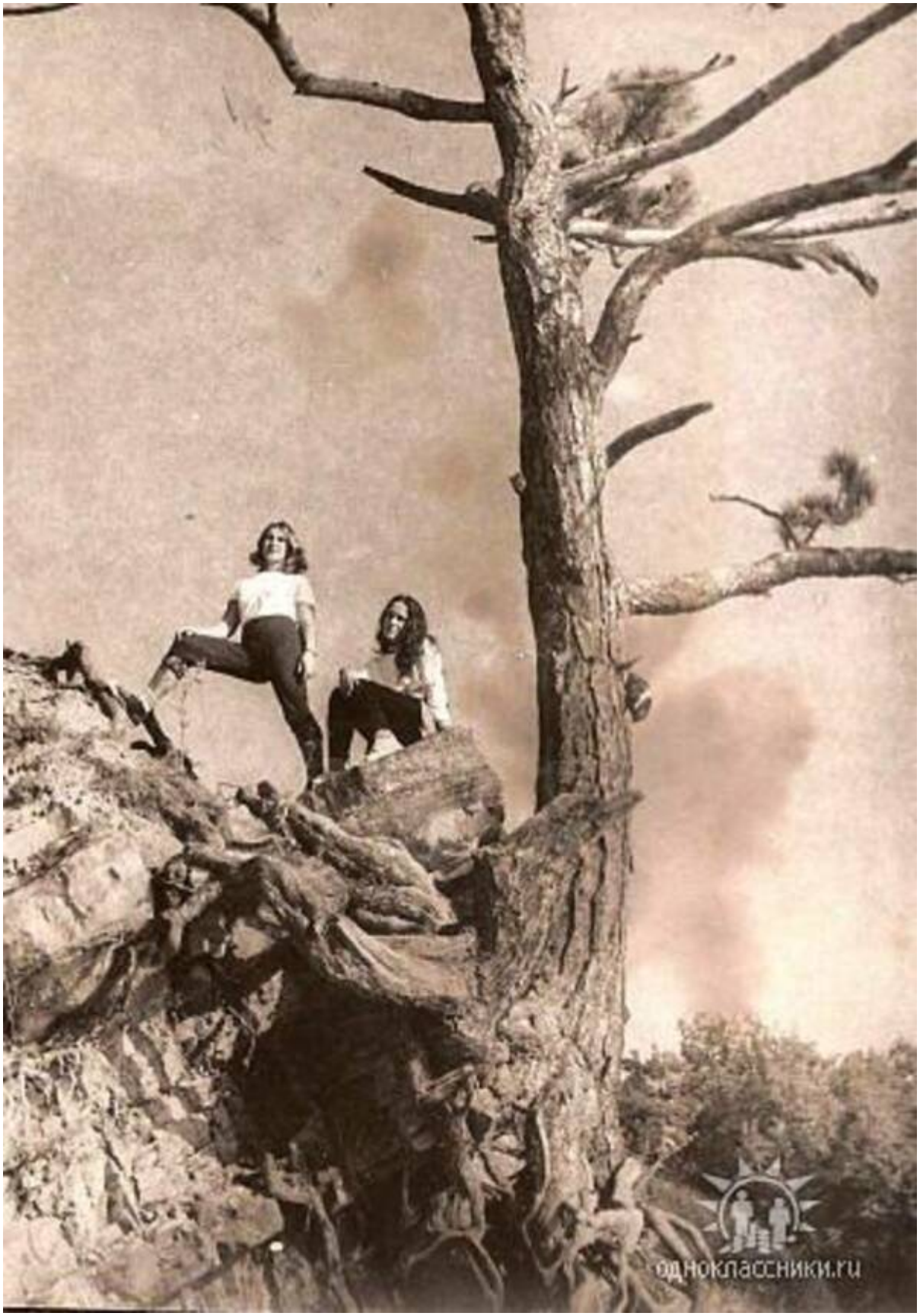

Комментарий: **Фото:сосна**
Наименование папки: **Фото про запас**

Фото:спасатель и вожатые

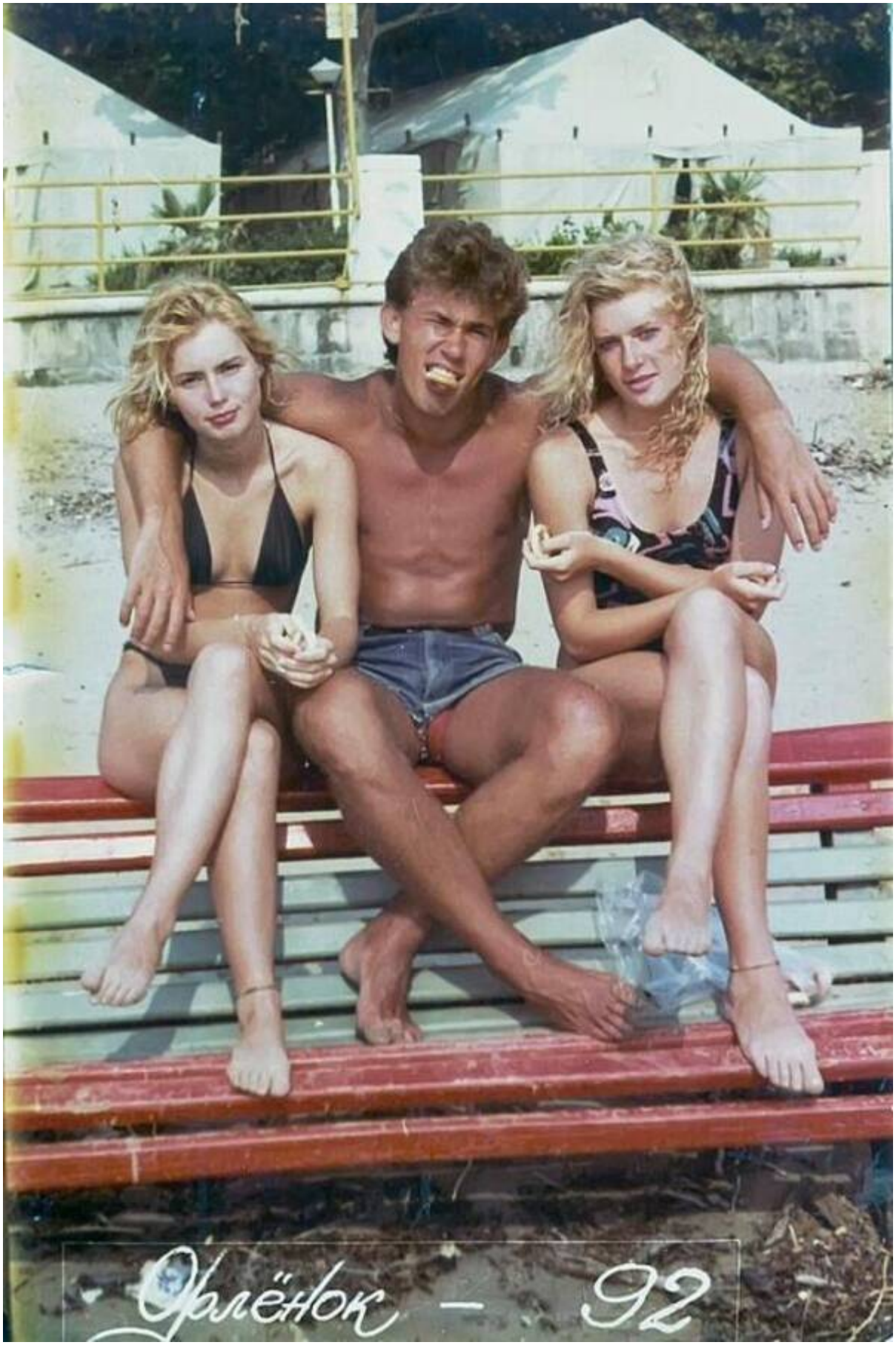

Комментарий: **Фото:спасатель и вожатые**
Наименование папки: **Фото про запас**

Фото:стадион и дкс

Комментарий: **Фото:стадион и дкс**
Наименование папки: **Фото про запас**

Фото:стадион и Дом вожатых

Комментарий: **Фото:стадион и Дом вожатых**
Наименование папки: **Фото про запас**

Фото:Стадион и дружины

Комментарий: **Фото:Стадион и дружины**
Наименование папки: **Фото про запас**

Фото:столовая

Комментарий: **Фото:столовая**
Наименование папки: **Фото про запас**

Фото:столовая комсом

Комментарий: **Фото:столовая комсом**
Наименование папки: **Фото про запас**

Фото:столовая солнечной

Комментарий: **Фото:столовая солнечной**
Наименование папки: **Фото про запас**

Фото:Стремительная

Комментарий: **Фото:Стремительная**
Наименование папки: **Фото про запас**

Фото:стреми тельный

Комментарий: **Фото:стреми тельный**
Наименование папки: **Фото про запас**

Фото:стремитнльный

Комментарий: **Фото:стремитнльный**
Наименование папки: **Фото про запас**

Фото:Туапсе, лагерь Солнечный, фото Л.Шароновой(Казаковой), 1966г.

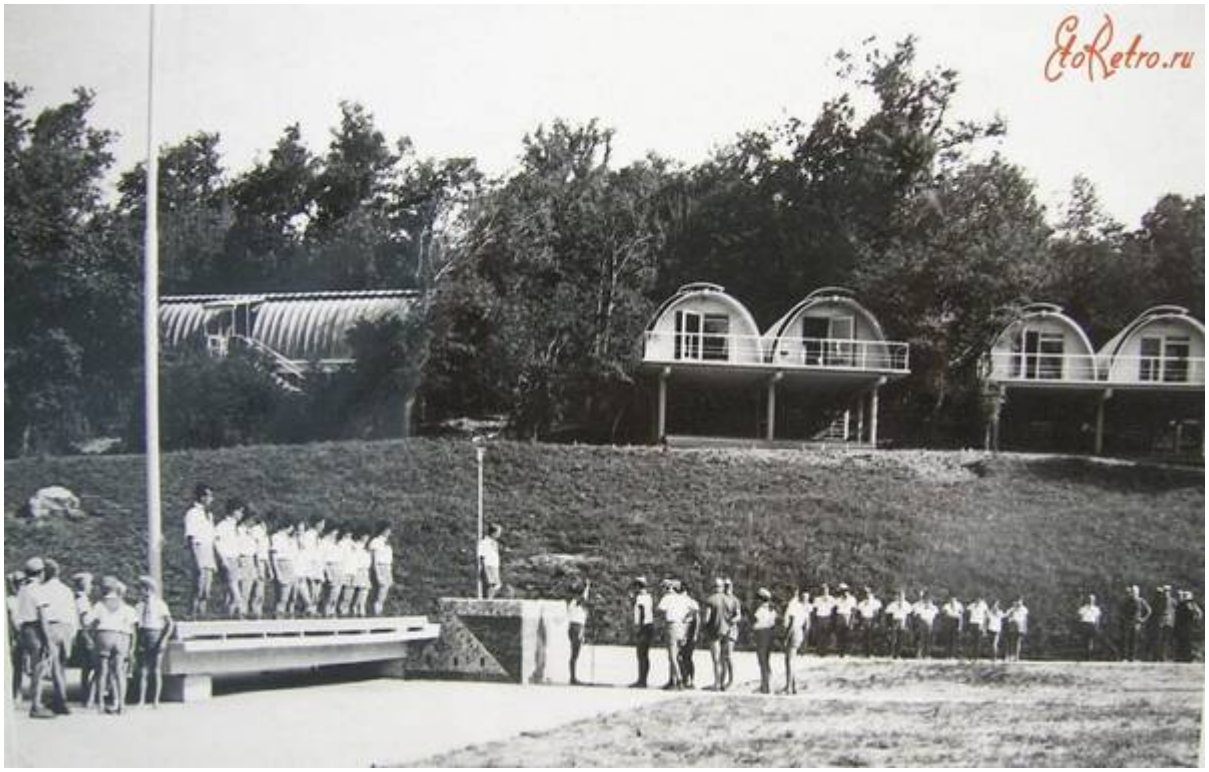

Комментарий: **Фото:Туапсе, лагерь Солнечный, фото Л.Шароновой(Казаковой), 1966г.**
Наименование папки: **Фото про запас**

Фото:ф ....

Комментарий: **Фото:ф ....**
Наименование папки: **Фото про запас**

Фото:Фестивальная эстрада

Комментарий: **Фото:Фестивальная эстрада**
Наименование папки: **Фото про запас**

Фото:ф м

Комментарий: **Фото:ф м**
Наименование папки: **Фото про запас**

Фото:фомина.jpg о

ПРАВИТЕЛЬСТВЕН
ТЕЛЕГРАММА
МИНИСТЕРСТВО СВЯЗИ СССР

ПР МОСКВА 111500/9 70 6 1803= 41 7/8 09420

ПРАВИТЕЛЬСТВЕННАЯ ТУАПСЕ ОРЛЕНОК ЭОМИНОЙ=

УВАЖАЕМАЯ ОЛЬГА ОЛЕГОВНА ЦЕНТРАЛЬНЫЙ КОМИТЕТ ЛЕНИНСКОГО КОМСОМОЛА СЕРДЕЧНО ПОЗДРАВЛЯЕТ ВАС С ВЫСОКОЙ НАГРАДОЙ РОДИНЫ ОРДЕНОМ ЗНАК ПОЧЕТА КОТОРЫМ ОТМЕЧЕН ВАШ ВКЛАД В ДЕЛО КОММУНИСТИЧЕСКОГО ВОСПИТАНИЯ ПОДРАСТАЮЩЕГО ПОКОЛЕНИЯ ЗПТ САМООТВЕРЖЕННЫЙ ТРУД И ЗАБОТЛИВОЕ ОТНОШЕНИЕ К ДЕТЯМ ТЧК ЖЕЛАЕМ ВАМ КРЕПКОГО ЗДОРОВЬЯ ЗПТ СЧАСТЬЯ ТЧК УВЕРЕНЫ ЗПТ ЧТО ВЫ НОВЫМИ ДОСТИЖЕНИЯМИ В ТРУДЕ И ОБЩЕСТВЕННОЙ РАБОТЕ ВСТРЕТИТЕ 27 СЪЕЗД РОДНОЙ КОММУНИСТИЧЕСКОЙ ПАРТИИ= ПЕРВЫЙ СЕКРЕТАРЬ ЦК ВЛКСМ В МИШИН= 1818

Комментарий: **Фото:фомина.jpg о**
Наименование папки: **Фото про запас**

Фото:фото 65 го года, где Елена Белякова (ныне Хилтунен). Отряд Юность, вожатый Юрий Камышков

Комментарий: **Фото:фото 65 го года, где Елена Белякова (ныне Хилтунен). Отряд Юность, вожатый Юрий Камышков**
Наименование папки: **Фото про запас**

Фото: ~1

Комментарий: **Фото: ~1**
Наименование папки: **Фото про запас**

Фото:imТатьяна Леонидовна Хацкевич, Елена Никитична Крупко, Галина Григорьевна Ечкалова и лётчик космонавт, Серебров Александр Александрович age

Комментарий: **Фото:imТатьяна Леонидовна Хацкевич, Елена Никитична Крупко, Галина Григорьевна Ечкалова и лётчик космонавт, Серебров Александр Александрович age**
Наименование папки: **Фото про запас**

Фото:KAG15Kvdn5Q

Комментарий: **Фото:KAG15Kvdn5Q**
Наименование папки: **Фото про запас**

Фото:Lk7anxe4p6I

Комментарий: **Фото:Lk7anxe4p6I**
Наименование папки: **Фото про запас**

Фото:MUj5JOCZxvQ

Комментарий: **Фото:MUj5JOCZxvQ**
Наименование папки: **Фото про запас**

Фото:mUvF5090k8Q

Комментарий: **Фото:mUvF5090k8Q**
Наименование папки: **Фото про запас**

Фото:mvku9K71ASA

Комментарий: **Фото:mvku9K71ASA**

Наименование папки: **Фото про запас**

Фото:oMl wNEjRxk

Комментарий: **Фото:oMl wNEjRxk**
Наименование папки: **Фото про запас**

Фото:q v0kzMw714

Комментарий: **Фото:q v0kzMw714**
Наименование папки: **Фото про запас**

Фото:R5kK0bJaKiU

Комментарий: **Фото:R5kK0bJaKiU**
Наименование папки: **Фото про запас**

Фото:rWhB Tb6bCI

Комментарий: **Фото:rWhB Tb6bCI**
Наименование папки: **Фото про запас**

Фото:x 6547e79e

Комментарий: **Фото:x 6547e79e**
Наименование папки: **Фото про запас**

Фото:xW1FbOrTfY4

Комментарий: **Фото:xW1FbOrTfY4**
Наименование папки: **Фото про запас**

Фото:ZtwrSqoswXw

Комментарий: **Фото:ZtwrSqoswXw**
Наименование папки: **Фото про запас**

Фото:Алиса Фёдоровна Дебольская, Валера Хозов, Володя Бугаев из за спины выглядывает Ваня Турбин

Комментарий: **Фото:Алиса Фёдоровна Дебольская, Валера Хозов, Володя Бугаев из за спины выглядывает Ваня Турбин**
Наименование папки: **Фото про запас**

Фото:Ангелина Тервилити, Ечкалова Галя, Хозов Валера, Таня Щербакова, Саша Филистов!

Комментарий: **Фото:Ангелина Тервилити, Ечкалова Галя, Хозов Валера, Таня Щербакова, Саша Филистов!**
Наименование папки: **Фото про запас**

Фото:антипова ирина...

Комментарий: **Фото:антипова ирина…**
Наименование папки: **Фото про запас**

Фото:антипова ирина..

Комментарий: **Фото:антипова ирина..**
Наименование папки: **Фото про запас**

Фото:антипова ирина.

Комментарий: **Фото:антипова ирина.**
Наименование папки: **Фото про запас**

Фото:антипова ирина

Комментарий: **Фото:антипова ирина**
Наименование папки: **Фото про запас**

Фото:антипова ирина...с лопатой

Комментарий: **Фото:антипова ирина…с лопатой**
Наименование папки: **Фото про запас**

Фото:Апарина ЕленаСоколова (Комарова) СветланаПоварницына (Макарова) Татьяна

Комментарий: **Фото:Апарина ЕленаСоколова (Комарова) СветланаПоварницына (Макарова) Татьяна**
Наименование папки: **Фото про запас**

Фото:Валера Хозов

Комментарий: **Фото:Валера Хозов**
Наименование папки: **Фото про запас**

Фото:вега 84

Комментарий: **Фото:вега 84**
Наименование папки: **Фото про запас**

Фото:вега

Комментарий: **Фото:вега**
Наименование папки: **Фото про запас**

Фото:власова романовская ирина

Комментарий: **Фото:власова романовская ирина**
Наименование папки: **Фото про запас**

Фото:Володя Бугаев, Валера Хозов, супруга Валерия Хозова и Вера Уткина

Комментарий: **Фото:Володя Бугаев, Валера Хозов, супруга Валерия Хозова и Вера Уткина**
Наименование папки: **Фото про запас**

Фото:Володя Бугаев с другом Лукьяненко

Комментарий: **Фото:Володя Бугаев с другом Лукьяненко**
Наименование папки: **Фото про запас**

Фото:Игорь НовиковАлександр ХлебниковИгорь НовиковЕсет СадырбаевГалка ЛысиковаЮра Ткачев

Комментарий: **Фото:Игорь НовиковАлександр ХлебниковИгорь НовиковЕсет СадырбаевГалка ЛысиковаЮра Ткачев**
Наименование папки: **Фото про запас**

Фото:ирина фарафонова Тамара Хайнацкая(Ткаченко)

Комментарий: **Фото:ирина фарафонова Тамара Хайнацкая(Ткаченко)**
Наименование папки: **Фото про запас**

Фото:конова рима.

Комментарий: **Фото:конова рима.**
Наименование папки: **Фото про запас**

Фото:конова рима

Комментарий: **Фото:конова рима**
Наименование папки: **Фото про запас**

Фото:Люба Балашкова в глубине кадра и Валера Хозов

Комментарий: **Фото:Люба Балашкова в глубине кадра и Валера Хозов**
Наименование папки: **Фото про запас**

Фото:Людмила Шагулина(Ширяева).

Комментарий: **Фото:Людмила Шагулина(Ширяева).**
Наименование папки: **Фото про запас**

Фото:Людмила Шагулина(Ширяева)

Комментарий: **Фото:Людмила Шагулина(Ширяева)**
Наименование папки: **Фото про запас**

Фото:Малахова Ириша, Свистельник Ира и конова рима

Комментарий: **Фото:Малахова Ириша, Свистельник Ира и конова рима**
Наименование папки: **Фото про запас**

Фото:Мельник Татьяна шпв 89

Комментарий: **Фото:Мельник Татьяна шпв 89**
Наименование папки: **Фото про запас**

Фото:молчанова ирина антипова

Комментарий: **Фото:молчанова ирина антипова**
Наименование папки: **Фото про запас**

Фото:Наталья Ципилева(Мамеева)

Комментарий: **Фото:Наталья Ципилева(Мамеева)**
Наименование папки: **Фото про запас**

Фото:Николай Железновсветлана соколова

Комментарий: **Фото:Николай Железновсветлана соколова**
Наименование папки: **Фото про запас**

Фото:Ольга Веденеева(Минеева)

Комментарий: **Фото:Ольга Веденеева(Минеева)**
Наименование папки: **Фото про запас**

Фото:родник

Комментарий: **Фото:родник**
Наименование папки: **Фото про запас**

Фото:родник стартынадежд83

Комментарий: **Фото:родник стартынадежд83**
Наименование папки: **Фото про запас**

Фото:саженина.....

Комментарий: **Фото:саженина…..**
Наименование папки: **Фото про запас**

Фото:саженина....

Комментарий: **Фото:саженина....**
Наименование папки: **Фото про запас**

Фото:саженина...

Комментарий: **Фото:саженина...**
Наименование папки: **Фото про запас**

Фото:саженина..

Комментарий: **Фото:саженина..**
Наименование папки: **Фото про запас**

Фото:саженина.

Комментарий: **Фото:саженина.**
Наименование папки: **Фото про запас**

Фото:саженина

Комментарий: **Фото:саженина**
Наименование папки: **Фото про запас**

Фото:свадьба

Комментарий: **Фото:свадьба**
Наименование папки: **Фото про запас**

Фото:свадьба Женим Валеру Сыскина из на нашей Наталье.

Комментарий: **Фото:свадьба Женим Валеру Сыскина из на нашей Наталье.**
Наименование папки: **Фото про запас**

Фото:Свадьба Наташи и Васи Ципилева.

Комментарий: **Фото:Свадьба Наташи и Васи Ципилева.**
Наименование папки: **Фото про запас**

Фото:Светлана Соколова

Комментарий: **Фото:Светлана Соколова**
Наименование папки: **Фото про запас**

Фото:светлана соколоваДмитрий Миняйлов

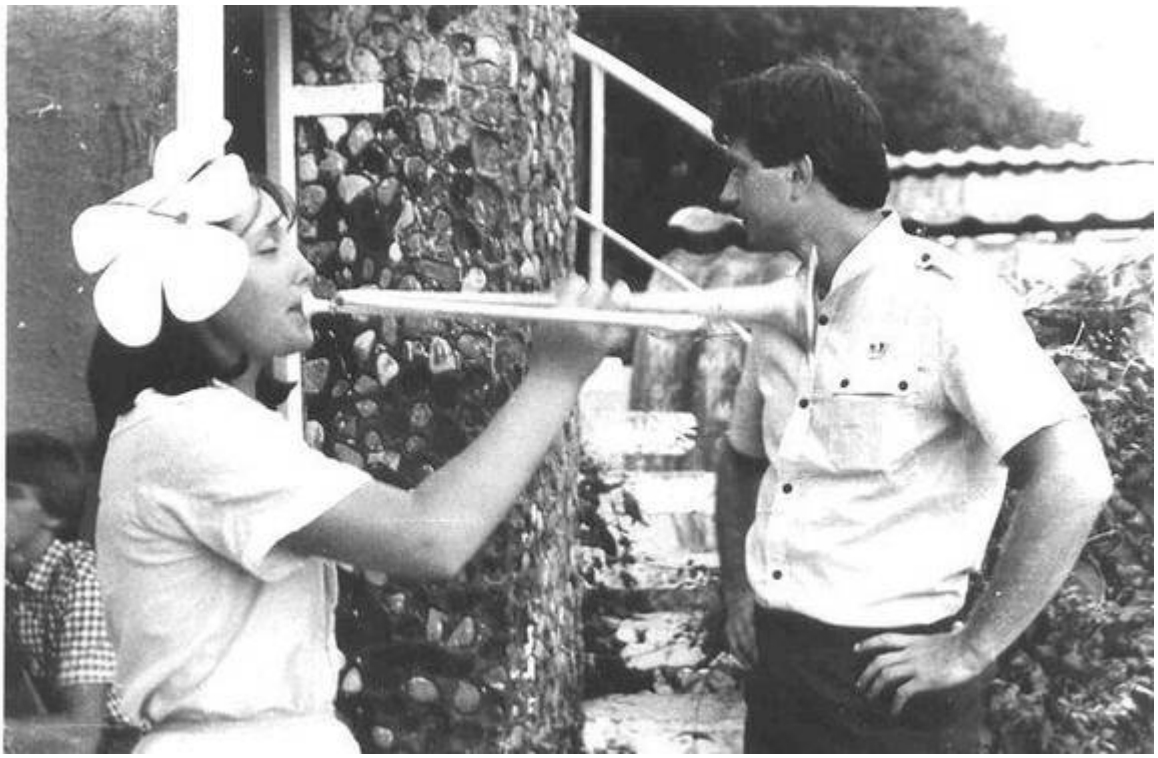

Комментарий: **Фото:светлана соколоваДмитрий Миняйлов**
Наименование папки: **Фото про запас**

Фото:Соколова Светлана...

Комментарий: **Фото:Соколова Светлана…**
Наименование папки: **Фото про запас**

Фото:Соколова Светлана..

Комментарий: **Фото:Соколова Светлана..**
Наименование папки: **Фото про запас**

Фото:Соколова Светлана.

Комментарий: **Фото:Соколова Светлана.**
Наименование папки: **Фото про запас**

Фото:Соколова Светлана

Комментарий: **Фото:Соколова Светлана**
Наименование папки: **Фото про запас**

Фото:Тамара Хайнацкая(Ткаченко)

Комментарий: **Фото:Тамара Хайнацкая(Ткаченко)**
Наименование папки: **Фото про запас**

Фото:Тамара Хайнацкая(Ткаченко)ю

Комментарий: **Фото:Тамара Хайнацкая(Ткаченко)ю**
Наименование папки: **Фото про запас**

Фото:Татьяна ПоварницынаСветлана Соколова (Комарова)Елена Апарина

Комментарий: **Фото:Татьяна ПоварницынаСветлана Соколова (Комарова)Елена Апарина**
Наименование папки: **Фото про запас**

Фото:Татьяна Ярошенко (Меркушева)СВЕТЛАНА ВЛАСОВА

(Трегубова)

Комментарий: **Фото:Татьяна Ярошенко (Меркушева)СВЕТЛАНА ВЛАСОВА (Трегубова)**
Наименование папки: **Фото про запас**

Фото:Устюгова ирина третья

Комментарий: **Фото:Устюгова ирина третья**
Наименование папки: **Фото про запас**

Фото:уторова надежда.....

Комментарий: **Фото:уторова надежда…..**
Наименование папки: **Фото про запас**

Фото:уторова надежда….

Комментарий: **Фото:уторова надежда….**
Наименование папки: **Фото про запас**

Фото:уторова надежда…

Комментарий: **Фото:уторова надежда...**
Наименование папки: **Фото про запас**

Фото:уторова надежда..

Комментарий: **Фото:уторова надежда..**
Наименование папки: **Фото про запас**

Фото:уторова надежда.

Комментарий: **Фото:уторова надежда.**
Наименование папки: **Фото про запас**

Фото:уторова надежда

Комментарий: **Фото:уторова надежда**
Наименование папки: **Фото про запас**

Фото:фалилеева лена малахова ирина кононова дерипалова рима вцентре

Комментарий: **Фото:фалилеева лена малахова ирина кононова дерипалова рима вцентре**
Наименование папки: **Фото про запас**

Фото:филина абрамова свктлаена колесова оксана

Комментарий: **Фото:филина абрамова свктлаена колесова оксана**
Наименование папки: **Фото про запас**

Фото:Филистов Александр Петрович, Ечкалова Галина Григорьевна и Хозов Валерий Фёдорович!

Комментарий: **Фото:Филистов Александр Петрович, Ечкалова Галина Григорьевна и Хозов Валерий Фёдорович!**
Наименование папки: **Фото про запас**

Фото:Хозов Валерий Фёдорович, Люба Балашкова в глубине стоит Бугаева Галина!

Комментарий: **Фото:Хозов Валерий Фёдорович, Люба Балашкова в глубине стоит Бугаева Галина!**
Наименование папки: **Фото про запас**

Фото:хрюкина ирина

Комментарий: **Фото:хрюкина ирина**
Наименование папки: **Фото про запас**

Фото:ципилёва мамеева наталья

Комментарий: **Фото:ципилёва мамеева наталья**
Наименование папки: **Фото про запас**

Фото:ш

Комментарий: **Фото:ш**
Наименование папки: **Фото про запас**

Фото:шохин виктор...

Комментарий: **Фото:шохин виктор...**
Наименование папки: **Фото про запас**

Фото:шохин виктор..

Комментарий: **Фото:шохин виктор..**
Наименование папки: **Фото про запас**

Фото:шохин виктор.

Комментарий: **Фото:шохин виктор.**
Наименование папки: **Фото про запас**

Фото:шохин виктор

Комментарий: **Фото:шохин виктор**
Наименование папки: **Фото про запас**

Фото:юность

Комментарий: **Фото:юность**
Наименование папки: **Фото про запас**

Фото:яро

Комментарий: **Фото:яро**
Наименование папки: **Фото про запас**

Фото:ярошенко татьяна

Комментарий: **Фото:ярошенко татьяна**
Наименование папки: **Фото про запас**

Фото:ярошенко татьяна справа

Комментарий: **Фото:ярошенко татьяна справа**
Наименование папки: **Фото про запас**

Фото:Первый Кирьянов Андрей, далее по строю Круглов Коля, Слава, лариса котова рябоконь, Добрынина Лера, Фришман Ирина, Семилетова Елена, Чебакова Нина

Комментарий: **Фото:Первый Кирьянов Андрей, далее по строю Круглов Коля, Слава, лариса котова рябоконь, Добрынина Лера, Фришман Ирина, Семилетова Елена, Чебакова Нина**
Наименование папки: **Фото про запас**

Фото:РОДНИК ШПВ 86……

Комментарий: **Фото:РОДНИК ШПВ 86.....**
Наименование папки: **Фото про запас**

Фото:Сережка Вострокнутов!

Комментарий: **Фото:Сережка Вострокнутов!**
Наименование папки: **Фото про запас**

Фото:солне

Комментарий: **Фото:солне**
Наименование папки: **Фото про запас**

Фото:труба ..

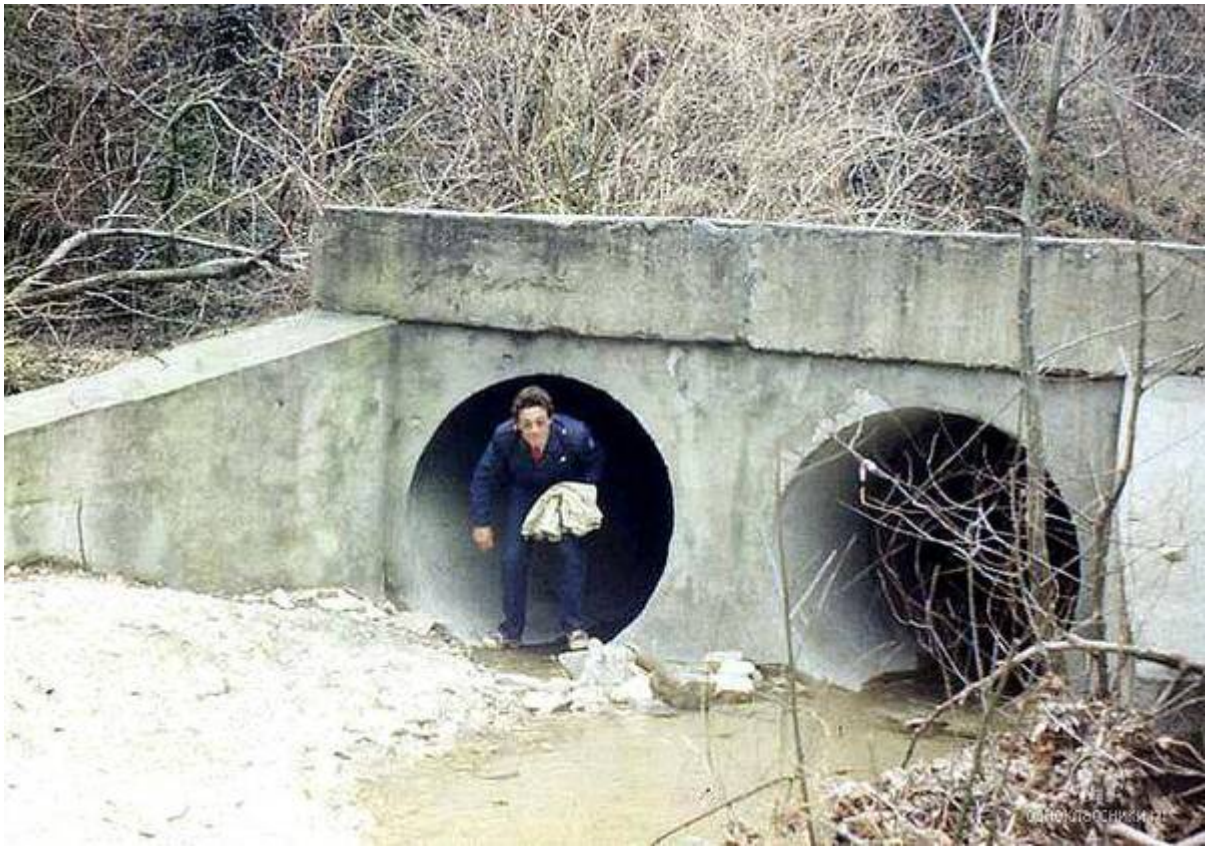

Комментарий: **Фото:труба ..**
Наименование папки: **Фото про запас**

Фото:труба

Комментарий: **Фото:труба**
Наименование папки: **Фото про запас**

Фото:у5г 5

Комментарий: **Фото:у5г 5**
Наименование папки: **Фото про запас**

Фото:шпв 86

Комментарий: **Фото:шпв 86**
Наименование папки: **Фото про запас**

Фото:фото евгения Агуреева

Комментарий: **Фото:фото евгения Агуреева**
Наименование папки: **Фото про запас**

Фото:фото евгения Агуреева

Комментарий: **Фото:фото евгения Агуреева**
Наименование папки: **Фото про запас**

Фото:фото евгения Агуреева

Комментарий: **Фото:фото евгения Агуреева**
Наименование папки: **Фото про запас**

Фото:фото евгения Агуреева

Комментарий: **Фото:фото евгения Агуреева**
Наименование папки: **Фото про запас**

Фото:фото евгения Агуреева

Комментарий: **Фото:фото евгения Агуреева**
Наименование папки: **Фото про запас**

Фото:Фото Сергея Попов

Комментарий: **Фото:Фото Сергея Попов**
Наименование папки: **Фото про запас**

Фото:Французская делегация. Июль 1981.

Комментарий: **Фото:Французская делегация. Июль 1981.**
Наименование папки: **Фото про запас**

Фото:фф

Комментарий: **Фото:фф**
Наименование папки: **Фото про запас**

Фото:ффф

Комментарий: **Фото:ффф**
Наименование папки: **Фото про запас**

Фото:ф ф ф ф

Комментарий: **Фото:ф ф ф ф**
Наименование папки: **Фото про запас**

Фото:ффффф

Комментарий: **Фото:ффффф**
Наименование папки: **Фото про запас**

Фото:ф .ффф . ф

Комментарий: **Фото:ф .ффф . ф**
Наименование папки: **Фото про запас**

Фото:ффффф...

Комментарий: **Фото:ффффф...**
Наименование папки: **Фото про запас**

Фото:ффффф

Комментарий: **Фото:ффффф**
Наименование папки: **Фото про запас**

Фото:ф .ф ь

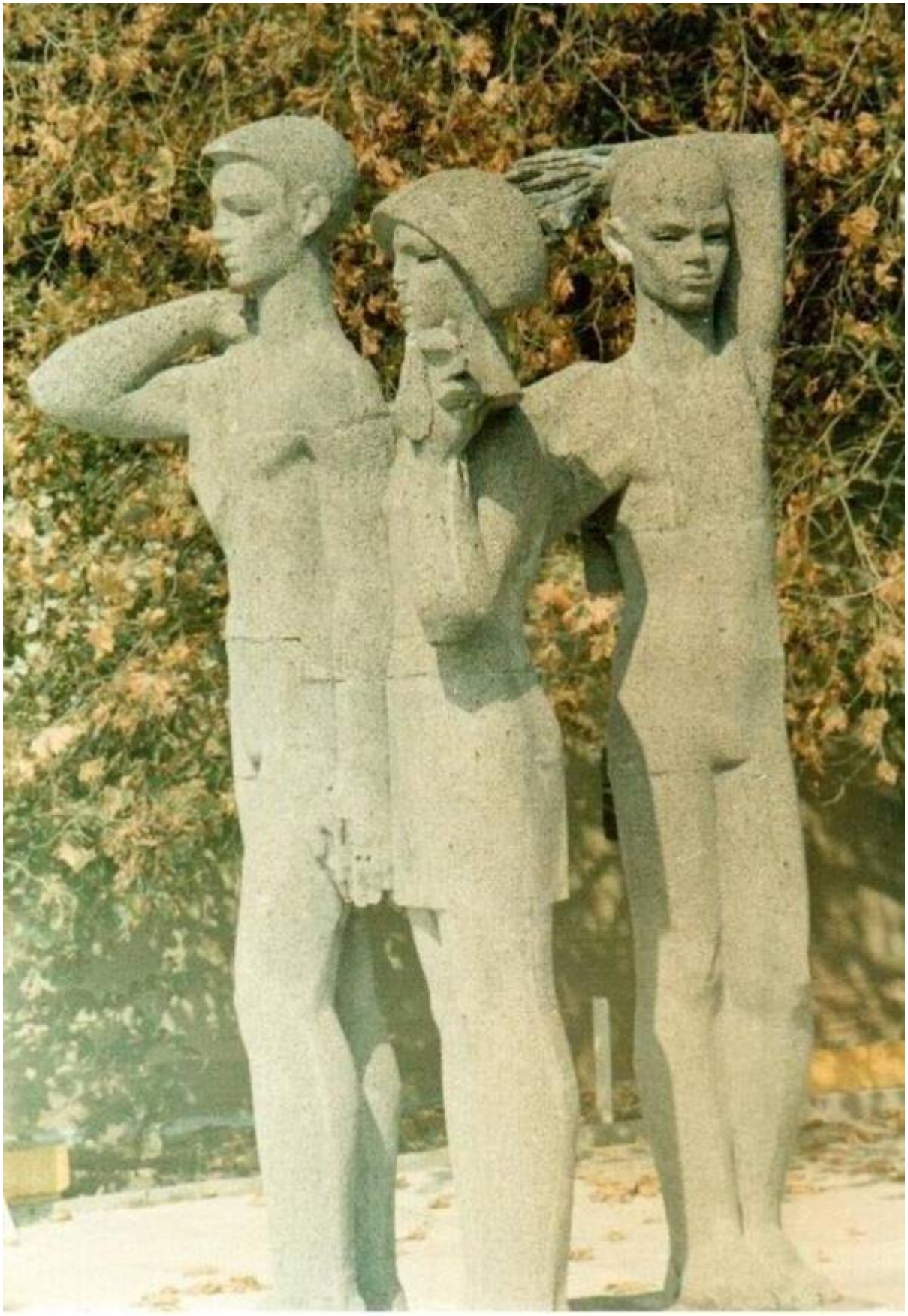

Комментарий: **Фото:ф .ф ь**
Наименование папки: **Фото про запас**

Фото:холл стрем

Комментарий: **Фото:холл стрем**
Наименование папки: **Фото про запас**

Фото:четырьмя героями России одновременно Бочаров Вячеслав Алексеевич, Романов Вячеслав Викторович, Бурков Валерий Анатольевич, Гаврилов Николай Фёдорович

Комментарий: **Фото:четырьмя героями России одновременно Бочаров Вячеслав Алексеевич, Романов Вячеслав Викторович, Бурков Валерий Анатольевич, Гаврилов Николай Фёдорович**
Наименование папки: **Фото про запас**

Фото:четырьмя героями России одновременно Бочаров Вячеслав Алексеевич, Романов Вячеслав Викторович, Бурков Валерий Анатольевич, Гаврилов Николай Фёдорович

Комментарий: **Фото:четырьмя героями России одновременно Бочаров Вячеслав Алексеевич, Романов Вячеслав Викторович, Бурков Валерий Анатольевич, Гаврилов Николай Фёдорович**
Наименование папки: **Фото про запас**

Фото:шг

Комментарий: **Фото:шг**
Наименование папки: **Фото про запас**

Фото:ш кола

Комментарий: **Фото:ш кола**
Наименование папки: **Фото про запас**

Фото:шт

Комментарий: **Фото:шт**
Наименование папки: **Фото про запас**

Фото:шторм

Комментарий: **Фото:шторм**
Наименование папки: **Фото про запас**

Фото:шт орм овая

Комментарий: **Фото:шт орм овая**
Наименование папки: **Фото про запас**

Фото:Штормовая дружина 1968г. Я рядом с флаговым Александр Богданов

Комментарий: **Фото:Штормовая дружина 1968г. Я рядом с флаговым Александр Богданов**
Наименование папки: **Фото про запас**

Фото:щг

Комментарий: **Фото:щг**
Наименование папки: **Фото про запас**

Фото:щз

Комментарий: **Фото:щз**
Наименование папки: **Фото про запас**

Фото:экипаж Решительный, февраль 1972 год. Мы и с нами наши комиссары Валя Радченко и Алла Родина и командир инструктор Алексей Родин.

Комментарий: **Фото:экипаж Решительный, февраль 1972 год. Мы и с нами наши комиссары Валя Радченко и Алла Родина и командир инструктор Алексей Родин.**
Наименование папки: **Фото про запас**

Фото:Это 1 смена 5 отряд Звездной , вожатые Александр Харченко и Марина Сидорец

Комментарий: **Фото:Это 1 смена 5 отряд Звездной , вожатые Александр Харченко и Марина Сидорец**
Наименование папки: **Фото про запас**

Фото:это делегация из Мордовии у меня в отряде в 1991 году. вера калинина

Комментарий: **Фото:это делегация из Мордовии у меня в отряде в 1991 году. вера калинина**
Наименование папки: **Фото про запас**

Фото:Ю.А..Гагарин с памятной лентой ВПЛ Орлёнок 1964г.

Комментарий: **Фото:Ю.А..Гагарин с памятной лентой ВПЛ Орлёнок 1964г.**

Наименование папки: **Фото про запас**

Фото:Юный буденновец с барабаном на пионерской линейке . 02.08.1980

Комментарий: **Фото:Юный буденновец с барабаном на пионерской линейке . 02.08.1980**
Наименование папки: **Фото про запас**

From:
https://archive-orlyonok.ru/ - **archive-orlyonok.ru**

Permanent link:
https://archive-orlyonok.ru/doku.php?id=rytikov:nkhtb1xrpdmijvzp

Last update: **2025/07/19 10:00**