Ф НОВОЕ в архив и на сайт

Фото:0w98Z5KIvCU

Комментарий: **Фото:0w98Z5KIvCU**
Наименование папки: **Ф НОВОЕ в архив и на сайт**

Фото:119970965 3143737552421014 24289100471069696 o

Комментарий: **Фото:119970965 3143737552421014 24289100471069696 o**
Наименование папки: **Ф НОВОЕ в архив и на сайт**

Фото:119973033 3143737142421055 7494208204899576701 n

Комментарий: **Фото:119973033 3143737142421055 7494208204899576701 n**
Наименование папки: **Ф НОВОЕ в архив и на сайт**

Фото:119985213 3143737412421028 1452283598910885141 o

Комментарий: **Фото:119985213 3143737412421028 1452283598910885141 o**
Наименование папки: **Ф НОВОЕ в архив и на сайт**

Фото:119986597 3143736912421078 8669297524824867957 n (1)

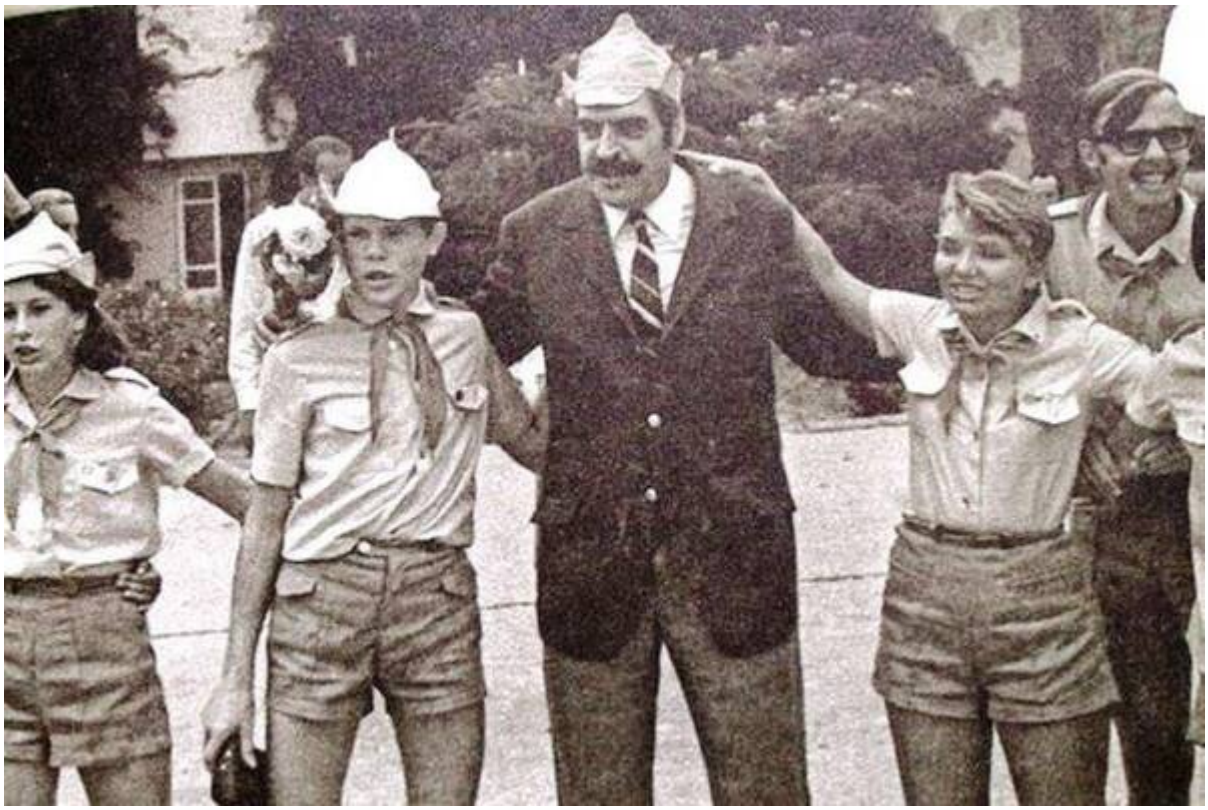

Комментарий: **Фото:119986597 3143736912421078 8669297524824867957 n (1)**
Наименование папки: **Ф НОВОЕ в архив и на сайт**

Фото:119986597 3143736912421078 8669297524824867957 n

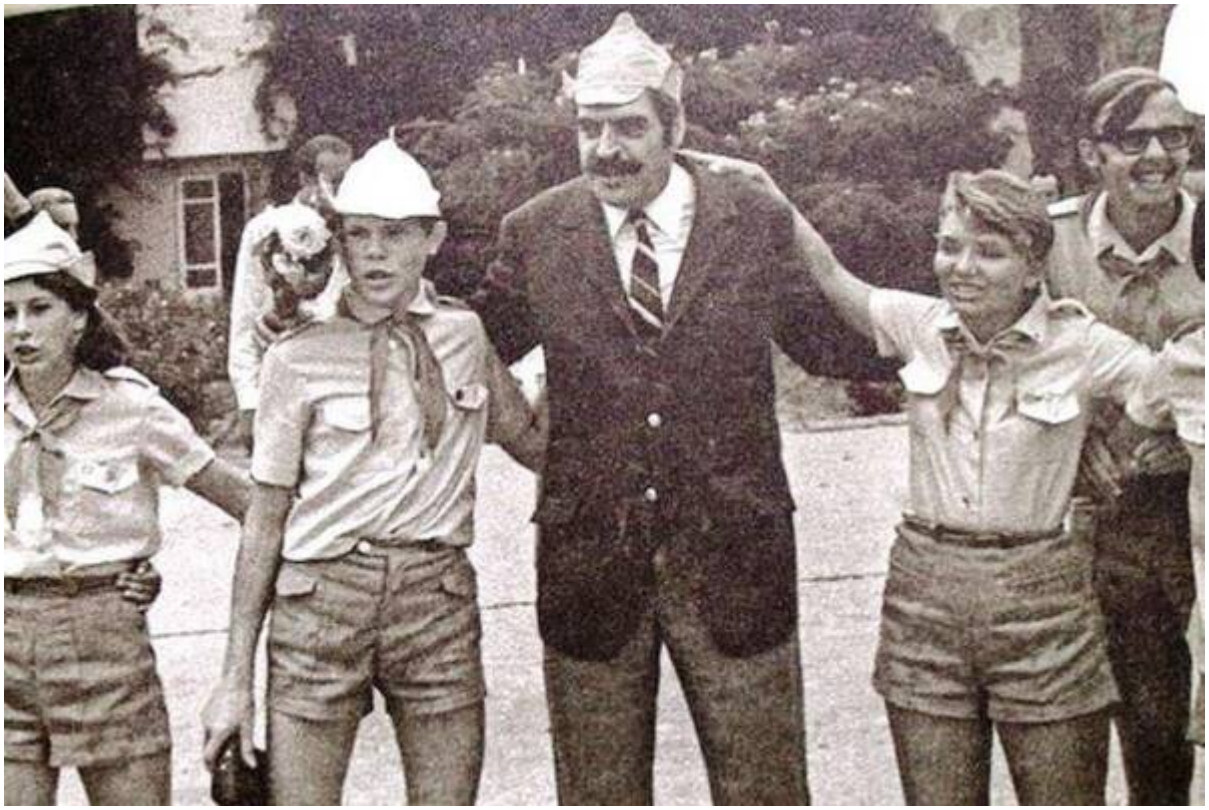

Комментарий: **Фото:119986597 3143736912421078 8669297524824867957 n**
Наименование папки: **Ф НОВОЕ в архив и на сайт**

Фото:119988868 3143736935754409 5183589730031122966 o

Комментарий: **Фото:119988868 3143736935754409 5183589730031122966 o**
Наименование папки: **Ф НОВОЕ в архив и на сайт**

Фото:120033876 10220324826725194 5160717991120779228 o

Комментарий: **Фото:120033876 10220324826725194 5160717991120779228 о**
Наименование папки: **Ф НОВОЕ в архив и на сайт**

Фото:1 84 Звёздная

Комментарий: **Фото:1 84 Звёздная**
Наименование папки: **Ф НОВОЕ в архив и на сайт**

Фото:1 84 Звёздная

Комментарий: **Фото:1 84 Звёздная**
Наименование папки: **Ф НОВОЕ в архив и на сайт**

Фото:1 84 Звёздная

Комментарий: **Фото:1 84 Звёздная**
Наименование папки: **Ф НОВОЕ в архив и на сайт**

Фото:1960 год. Всероссийский пионерский лагерь «Орлёнок». Отрядная линейка

Комментарий: **Фото:1960 год. Всероссийский пионерский лагерь «Орлёнок». Отрядная линейка**
Наименование папки: **Ф НОВОЕ в архив и на сайт**

Фото:1960 год. Парк аттракционов в лагере «Орлёнок».

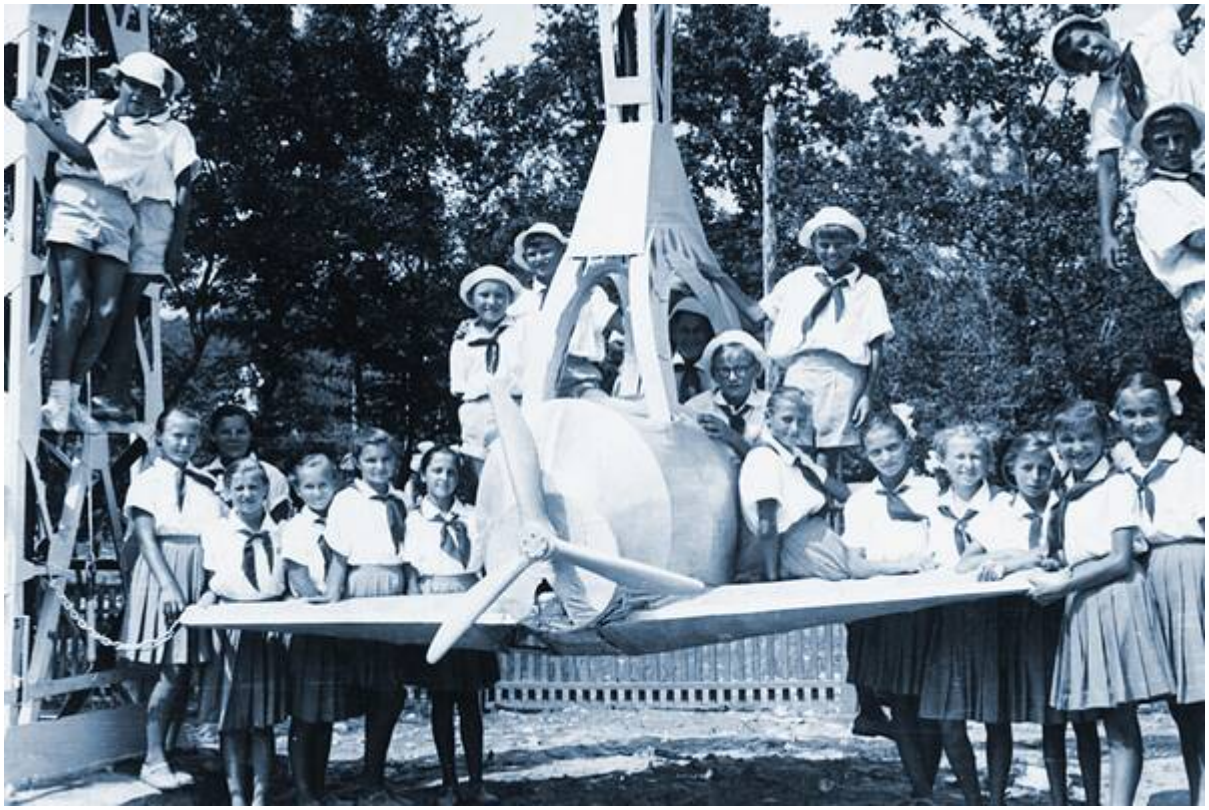

Комментарий: **Фото:1960 год. Парк аттракционов в лагере «Орлёнок».**
Наименование папки: **Ф НОВОЕ в архив и на сайт**

Фото:1962 год. Орлята поют о дружбе.

Комментарий: **Фото:1962 год. Орлята поют о дружбе.**
Наименование папки: **Ф НОВОЕ в архив и на сайт**

Фото:1964 год. Герой Советского Союза, первый космонавт Земли Ю.А. Гагарин

Комментарий: **Фото:1964 год. Герой Советского Союза, первый космонавт Земли Ю.А. Гагарин**
Наименование папки: **Ф НОВОЕ в архив и на сайт**

Фото:1964 год, лагерь Орленок.

Комментарий: **Фото:1964 год, лагерь Орленок.**
Наименование папки: **Ф НОВОЕ в архив и на сайт**

Фото:1965 год. Палаточный городок дружины «Солнечная».

Комментарий: **Фото:1965 год. Палаточный городок дружины «Солнечная».**
Наименование папки: **Ф НОВОЕ в архив и на сайт**

Фото:1966 год. Утренний подъём. Дружина «Штормовая».

Комментарий: **Фото:1966 год. Утренний подъём. Дружина «Штормовая».**
Наименование папки: **Ф НОВОЕ в архив и на сайт**

Фото:1967 ггг

Комментарий: **Фото:1967 ггг**
Наименование папки: **Ф НОВОЕ в архив и на сайт**

Фото:1967 год. 4 смена (пол апреля и весь май 40 дней), дружина Стремительная, 2 отряд (жили на палубе). Я в кружочке. Вожатые Геля (стоит слева) и Слава (фамилия, кажется, Маргеев любовь всего отряда).

Комментарий: **Фото:1967 год. 4 смена (пол апреля и весь май 40 дней), дружина Стремительная, 2 отряд (жили на палубе). Я в кружочке. Вожатые Геля (стоит слева) и Слава (фамилия, кажется, Маргеев любовь всего отряда).**
Наименование папки: **Ф НОВОЕ в архив и на сайт**

Фото:1967 год. Композитор Александра Пахмутова общается с

Комментарий: **Фото:1967 год. Композитор Александра Пахмутова общается с**
Наименование папки: **Ф НОВОЕ в архив и на сайт**

Фото:1967 год. Первый Всероссийский фестиваль искусств, посвященный 59 летию Великого октября

Комментарий: **Фото:1967 год. Первый Всероссийский фестиваль искусств, посвященный 59 летию Великого октября**
Наименование папки: **Ф НОВОЕ в архив и на сайт**

Фото:1967 год. Смена «Революционный держим шаг».

Комментарий: **Фото:1967 год. Смена «Революционный держим шаг».**
Наименование папки: **Ф НОВОЕ в архив и на сайт**

Фото:1968

Комментарий: **Фото:1968**
Наименование папки: **Ф НОВОЕ в архив и на сайт**

Фото:1969 год. Открытие Дома авиации и космонавтики. Красную ленту перерезает Алексей Леонов

Комментарий: **Фото:1969 год. Открытие Дома авиации и**

космонавтики. Красную ленту перерезает Алексей Леонов
Наименование папки: **Ф НОВОЕ в архив и на сайт**

Фото:1971г. Др. Стремительная. Разъезд. В средине вожатый Колесов Виктор.

Комментарий: **Фото:1971г. Др. Стремительная. Разъезд. В средине вожатый Колесов Виктор.**
Наименование папки: **Ф НОВОЕ в архив и на сайт**

Фото:1 9 7 2

Комментарий: **Фото:1 9 7 2**
Наименование папки: **Ф НОВОЕ в архив и на сайт**

Фото:1972

Комментарий: **Фото:1972**
Наименование папки: **Ф НОВОЕ в архив и на сайт**

Фото:1972 год

Комментарий: **Фото:1972 год**
Наименование папки: **Ф НОВОЕ в архив и на сайт**

Фото:1974 1

Комментарий: **Фото:1974 1**
Наименование папки: **Ф НОВОЕ в архив и на сайт**

Фото:1 9 7 4

Комментарий: **Фото:1 9 7 4**
Наименование папки: **Ф НОВОЕ в архив и на сайт**

Фото:1 974

Комментарий: **Фото:1 974**
Наименование папки: **Ф НОВОЕ в архив и на сайт**

Фото:19 74

Комментарий: **Фото:19 74**
Наименование папки: **Ф НОВОЕ в архив и на сайт**

Фото:1974 ...

Комментарий: **Фото:1974 ...**
Наименование папки: **Ф НОВОЕ в архив и на сайт**

Фото:1974 год. В гостях у орлят поэт Роберт Рождественский и композитор Оскар фельцман

Комментарий: **Фото:1974 год. В гостях у орлят поэт Роберт Рождественский и композитор Оскар фельцман**
Наименование папки: **Ф НОВОЕ в архив и на сайт**

Фото:1976 год

Комментарий: **Фото:1976 год**
Наименование папки: **Ф НОВОЕ в архив и на сайт**

Фото:1976 год. Встреча с композитором, хормейстером, дирижёром Георгием Струве

Комментарий: **Фото:1976 год. Встреча с композитором, хормейстером, дирижёром Георгием Струве**
Наименование папки: **Ф НОВОЕ в архив и на сайт**

Фото:1977 год. Торжественная линейка, посвященная открытию всесоюзного праздника творчества

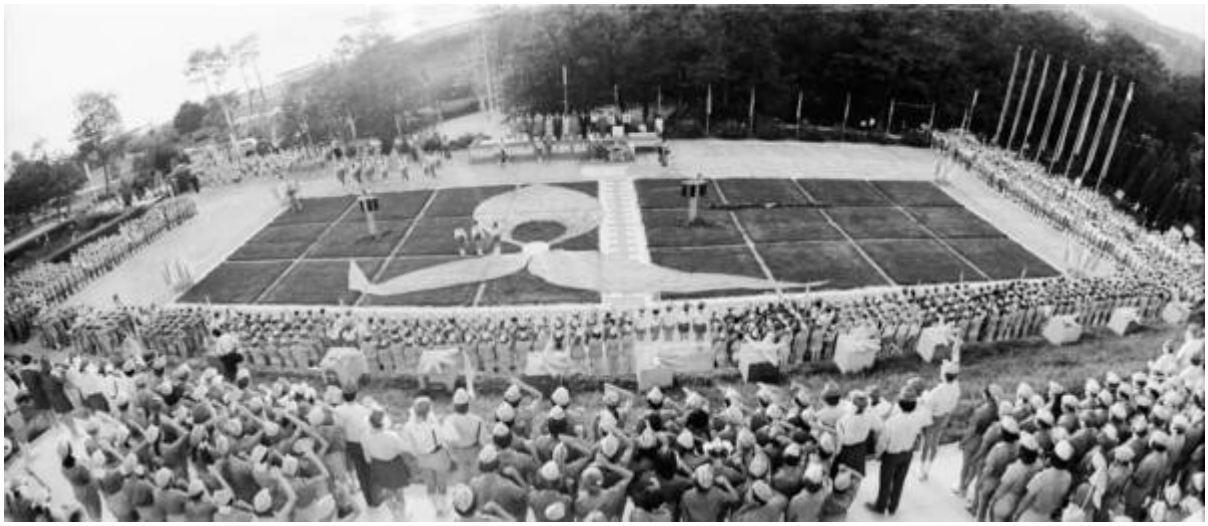

Комментарий: **Фото:1977 год. Торжественная линейка, посвященная открытию всесоюзного праздника творчества**
Наименование папки: **Ф НОВОЕ в архив и на сайт**

Фото:1978 год. Летчик космонавт Севастьянов в гостях у орлят

Комментарий: **Фото:1978 год. Летчик космонавт Севастьянов в гостях у орлят**

Наименование папки: **Ф НОВОЕ в архив и на сайт**

Фото:1980 год. Визит Чемпиона мира по шахматам, орленка А. Е. Карпова

Комментарий: **Фото:1980 год. Визит Чемпиона мира по шахматам, орленка А. Е. Карпова**
Наименование папки: **Ф НОВОЕ в архив и на сайт**

Фото:1980 год. За вклад в воспитание подрастающего поколения «Орлёнок» награждён орденом «Знак Почёта»

Комментарий: **Фото:1980 год. За вклад в воспитание подрастающего поколения «Орлёнок» награждён орденом «Знак Почёта»**
Наименование папки: **Ф НОВОЕ в архив и на сайт**

Фото:1982……

Комментарий: **Фото:1982……**
Наименование папки: **Ф НОВОЕ в архив и на сайт**

Фото:1982 год

Комментарий: **Фото:1982 год**

Наименование папки: **Ф НОВОЕ в архив и на сайт**

Фото:1982 год

Комментарий: **Фото:1982 год**
Наименование папки: **Ф НОВОЕ в архив и на сайт**

Фото:1982 год. Торжественная линейка в дружине Звёздной

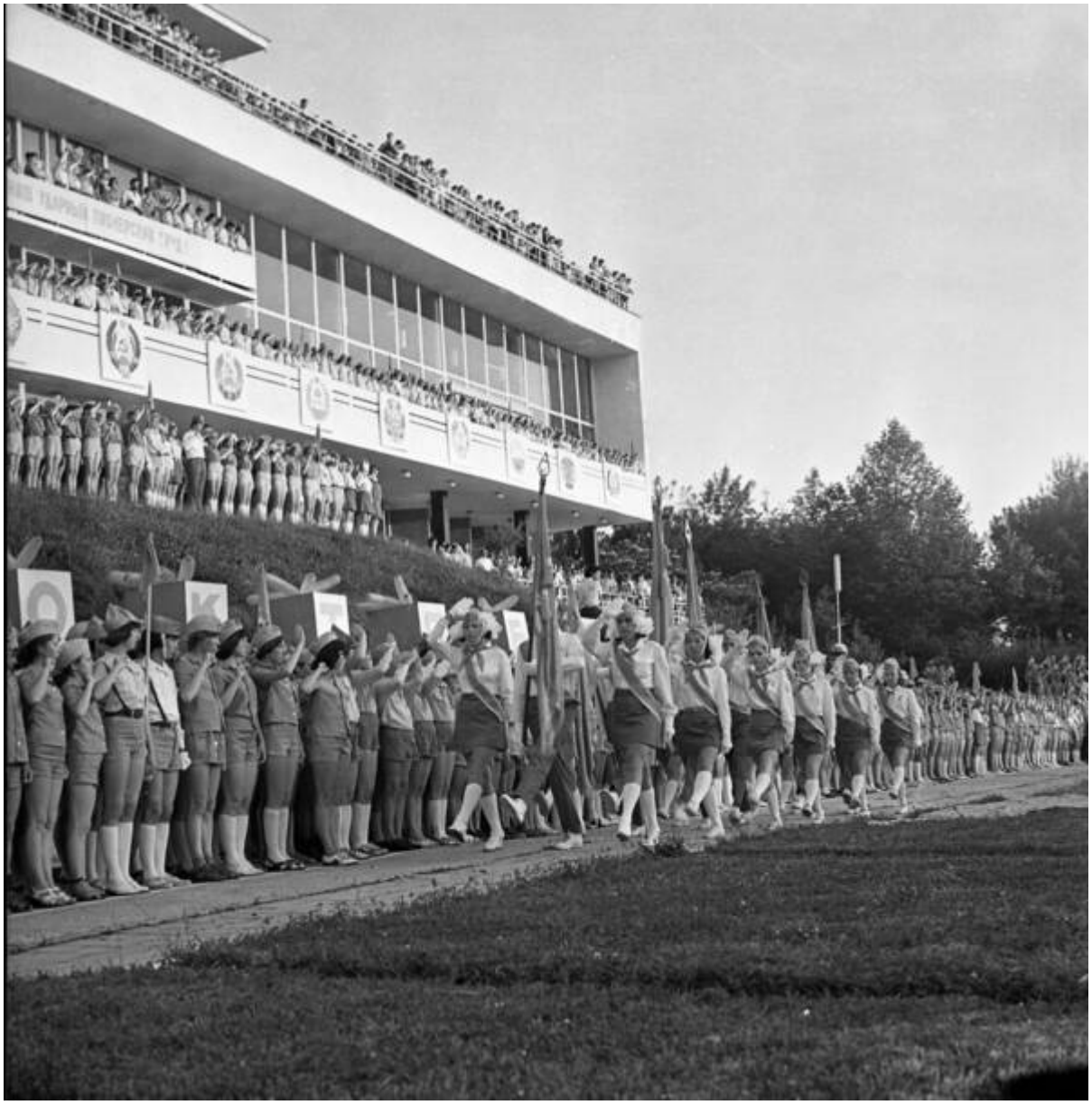

Комментарий: **Фото:1982 год. Торжественная линейка в дружине Звёздной**
Наименование папки: **Ф НОВОЕ в архив и на сайт**

Фото:1984 г

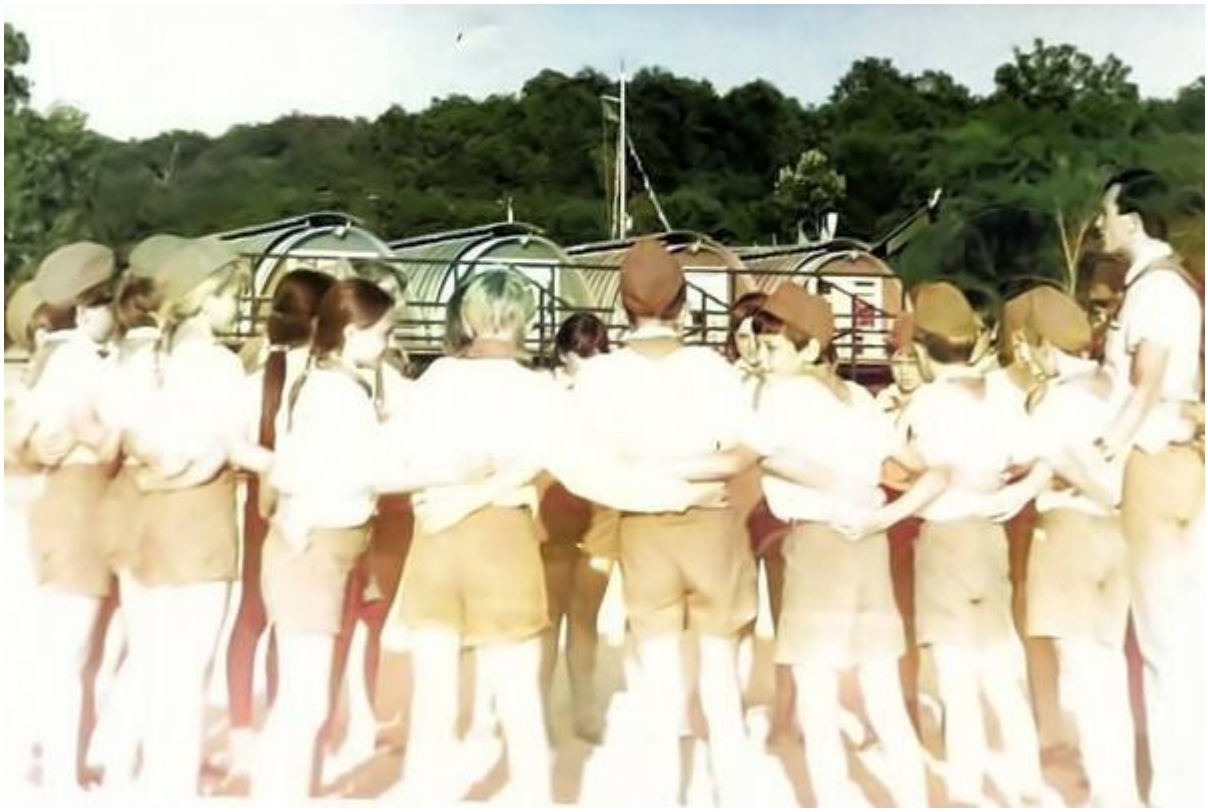

Комментарий: **Фото:1984 г**
Наименование папки: **Ф НОВОЕ в архив и на сайт**

Фото:1984 год. Всесоюзный сбор знаменосцев памятных знамён, горнистов и барабанщиков, посвященный 40 летию Великой Победы.

Комментарий: **Фото:1984 год. Всесоюзный сбор знаменосцев памятных знамён, горнистов и барабанщиков, посвященный 40 летию Великой Победы.**
Наименование папки: **Ф НОВОЕ в архив и на сайт**

Фото:1985 год. «Орлёнку» 25 лет!

Комментарий: **Фото:1985 год. «Орлёнку» 25 лет!**
Наименование папки: **Ф НОВОЕ в архив и на сайт**

Фото:1988 год ноябрь декабрь ВПЛ Орлёнок др.Стремительная отряд №13 фото Хавиля Фазлыева вожатая Флёра

Комментарий: **Фото:1988 год ноябрь декабрь ВПЛ Орлёнок др.Стремительная отряд №13 фото Хавиля Фазлыева вожатая Флёра**
Наименование папки: **Ф НОВОЕ в архив и на сайт**

Фото:1990 год. Линейка у памятного камня.

Комментарий: **Фото:1990 год. Линейка у памятного камня.**
Наименование папки: **Ф НОВОЕ в архив и на сайт**

Фото:1 июля 1974 года

Комментарий: **Фото:1 июля 1974 года**
Наименование папки: **Ф НОВОЕ в архив и на сайт**

Фото:1 мая 1983 Новомихайловское

Комментарий: **Фото:1 мая 1983 Новомихайловское**
Наименование папки: **Ф НОВОЕ в архив и на сайт**

Фото:2003

Комментарий: **Фото:2003**
Наименование папки: **Ф НОВОЕ в архив и на сайт**

Фото:2003 год. Посвящение в «Почётные орлята» Президента России

Комментарий: **Фото:2003 год. Посвящение в «Почётные орлята» Президента России**
Наименование папки: **Ф НОВОЕ в архив и на сайт**

Фото:2006 год. X Фестиваль визуальных искусств

Комментарий: **Фото:2006 год. X Фестиваль визуальных искусств**
Наименование папки: **Ф НОВОЕ в архив и на сайт**

Фото:2zWLLjqMUHg

Комментарий: **Фото:2zWLLjqMUHg**
Наименование папки: **Ф НОВОЕ в архив и на сайт**

Фото:4R1yUw7ZJs8

Комментарий: **Фото:4R1yUw7ZJs8**
Наименование папки: **Ф НОВОЕ в архив и на сайт**

Фото:8 марта..

Комментарий: **Фото:8 марта..**
Наименование папки: **Ф НОВОЕ в архив и на сайт**

Фото:8 марта

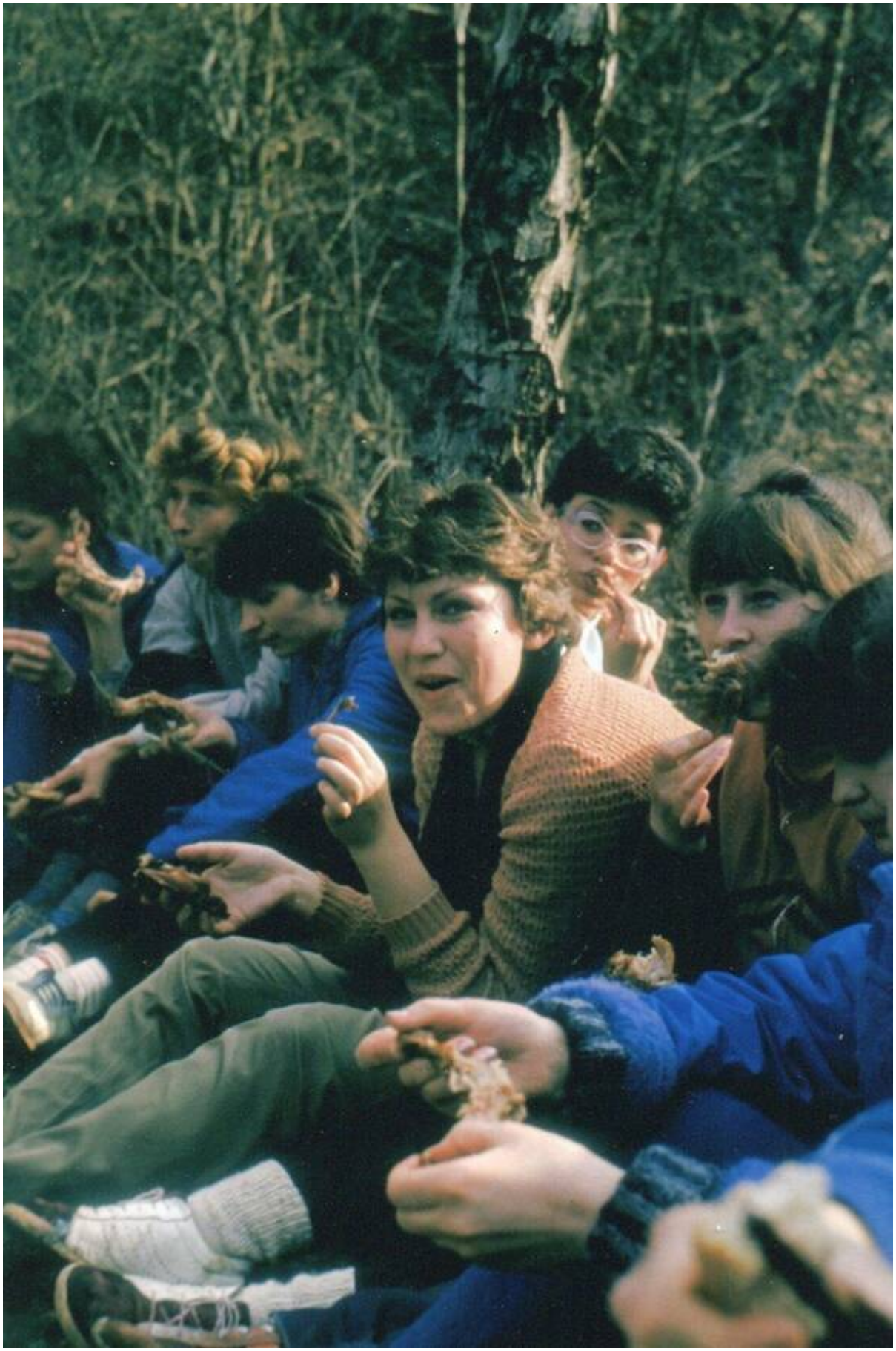

Комментарий: **Фото:8 марта**
Наименование папки: **Ф НОВОЕ в архив и на сайт**

Фото:ADrxNgG0TO4

Комментарий: **Фото:ADrxNgG0TO4**
Наименование папки: **Ф НОВОЕ в архив и на сайт**

Фото:DdlljV0VMAEco81

Комментарий: **Фото:DdlljV0VMAEco81**
Наименование папки: **Ф НОВОЕ в архив и на сайт**

Фото:fwHKrEz5cV4

Комментарий: **Фото:fwHKrEz5cV4**
Наименование папки: **Ф НОВОЕ в архив и на сайт**

Фото:G d YStLvQ

Комментарий: **Фото:G d YStLvQ**
Наименование папки: **Ф НОВОЕ в архив и на сайт**

Фото:hAgnnTqIh5w

Комментарий: **Фото:hAgnnTqIh5w**
Наименование папки: **Ф НОВОЕ в архив и на сайт**

Фото:HezCacnG9TM

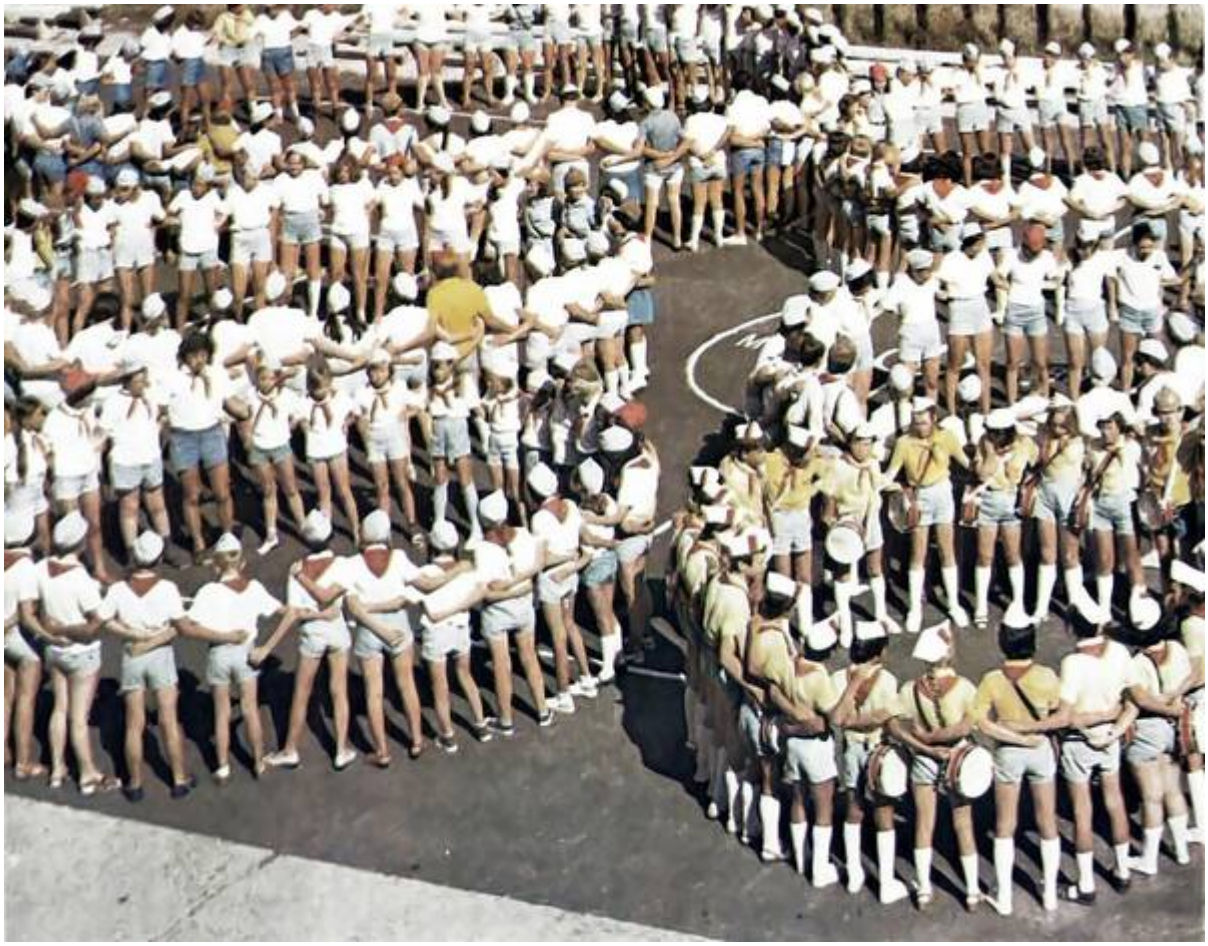

Комментарий: **Фото:HezCacnG9TM**
Наименование папки: **Ф НОВОЕ в архив и на сайт**

Фото:hJT6MAADVEg

Комментарий: **Фото:hJT6MAADVEg**
Наименование папки: **Ф НОВОЕ в архив и на сайт**

Фото:i (1)

Комментарий: **Фото:і (1)**
Наименование папки: **Ф НОВОЕ в архив и на сайт**

Фото:і (2)

Комментарий: **Фото:i (2)**
Наименование папки: **Ф НОВОЕ в архив и на сайт**

Фото:i

Комментарий: **Фото:i**
Наименование папки: **Ф НОВОЕ в архив и на сайт**

Фото:image 2024 10 14 15 20 55

Комментарий: **Фото:image 2024 10 14 15 20 55**
Наименование папки: **Ф НОВОЕ в архив и на сайт**

Фото:J9sACdhzjrk

Комментарий: **Фото:J9sACdhzjrk**
Наименование папки: **Ф НОВОЕ в архив и на сайт**

Фото:krl1EnKxFJ0

Комментарий: **Фото:krl1EnKxFJ0**
Наименование папки: **Ф НОВОЕ в архив и на сайт**

Фото:Lb8Eyp3rGg8

Комментарий: **Фото:Lb8Eyp3rGg8**
Наименование папки: **Ф НОВОЕ в архив и на сайт**

Фото:main (1)

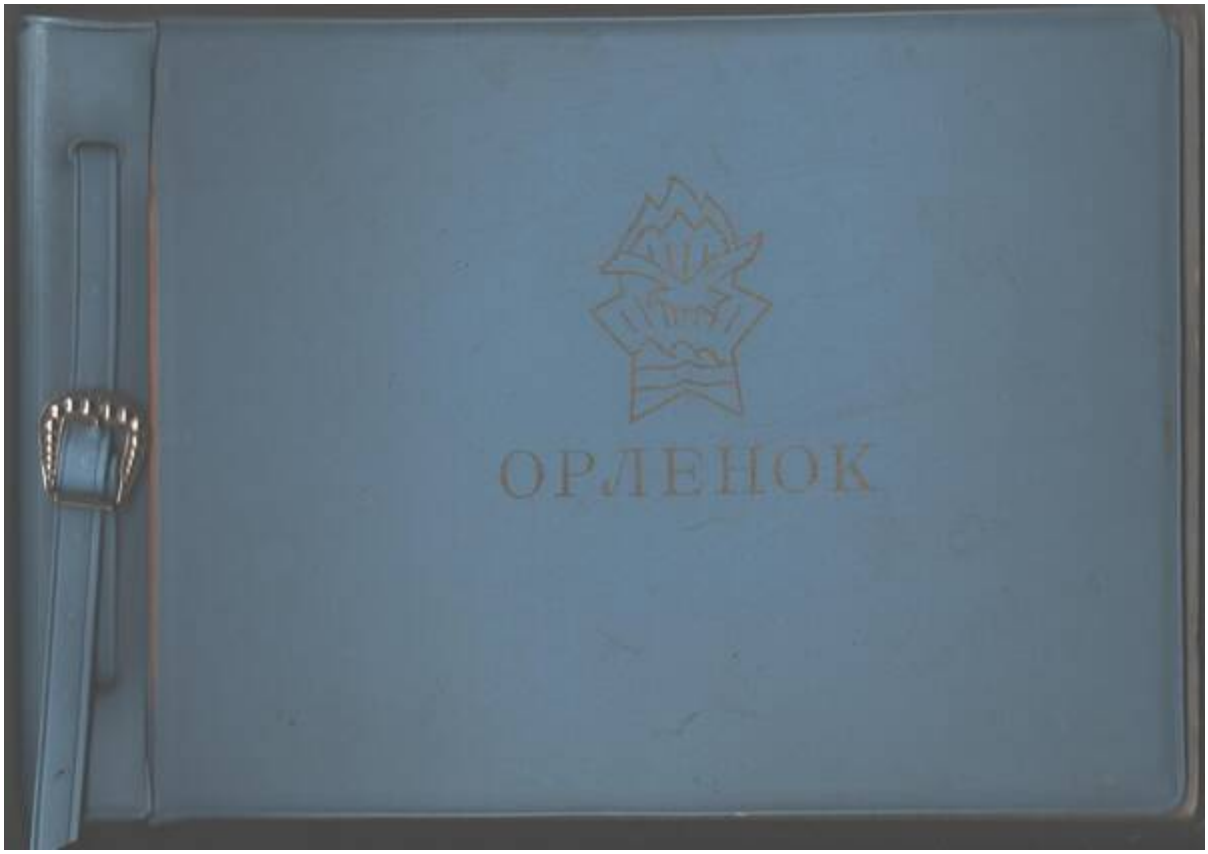

Комментарий: **Фото:main (1)**
Наименование папки: **Ф НОВОЕ в архив и на сайт**

Фото:NeZW0jtvnd0

Комментарий: **Фото:NeZW0jtvnd0**
Наименование папки: **Ф НОВОЕ в архив и на сайт**

Фото:nhZ L3sJabo

Комментарий: **Фото:nhZ L3sJabo**
Наименование папки: **Ф НОВОЕ в архив и на сайт**

Фото:Nl7KwBkLHXg

Комментарий: **Фото:Nl7KwBkLHXg**
Наименование папки: **Ф НОВОЕ в архив и на сайт**

Фото:npoT87XXeys

Комментарий: **Фото:npoT87XXeys**
Наименование папки: **Ф НОВОЕ в архив и на сайт**

Фото:O8MUv6vOlG8

Комментарий: **Фото:O8MUv6vOlG8**
Наименование папки: **Ф НОВОЕ в архив и на сайт**

Фото:QxTXKj1lLW0

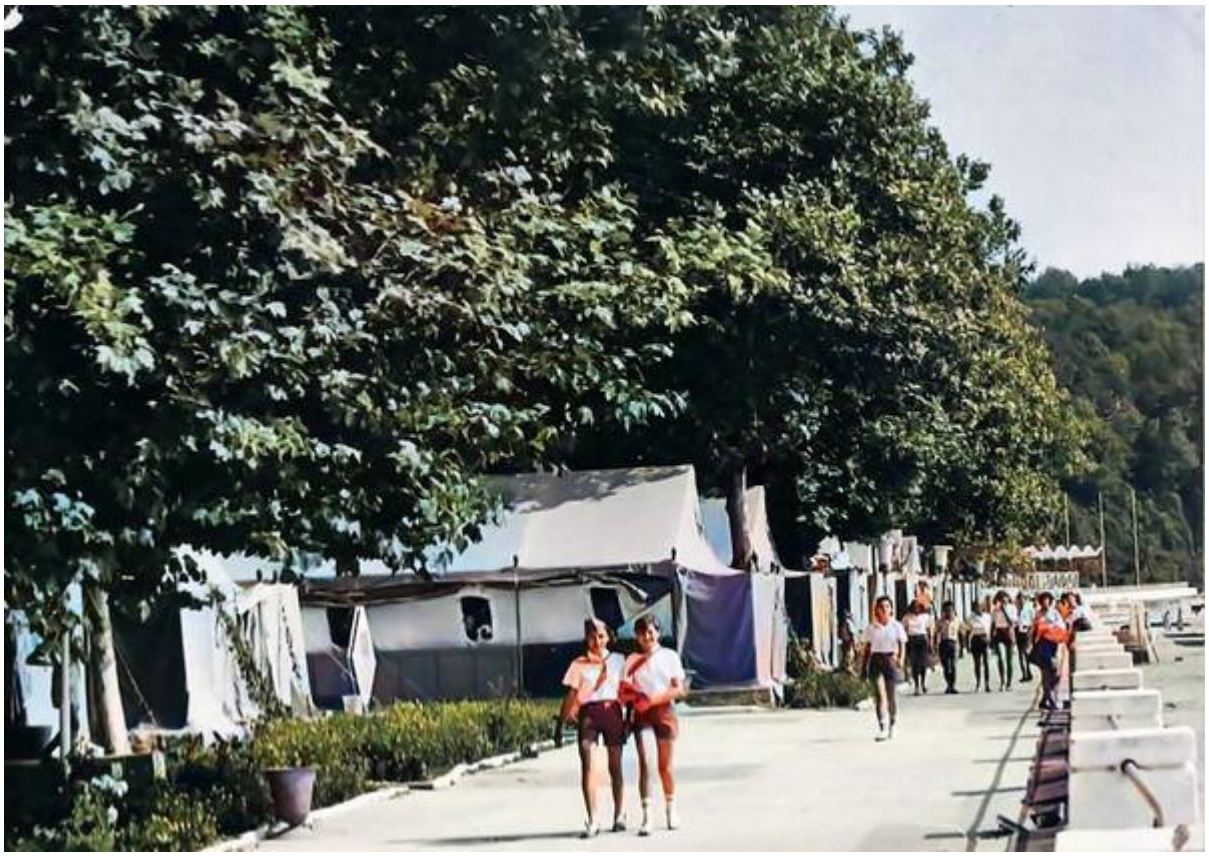

Комментарий: **Фото:QxTXKj1lLW0**
Наименование папки: **Ф НОВОЕ в архив и на сайт**

Фото:RwweBpErWoA

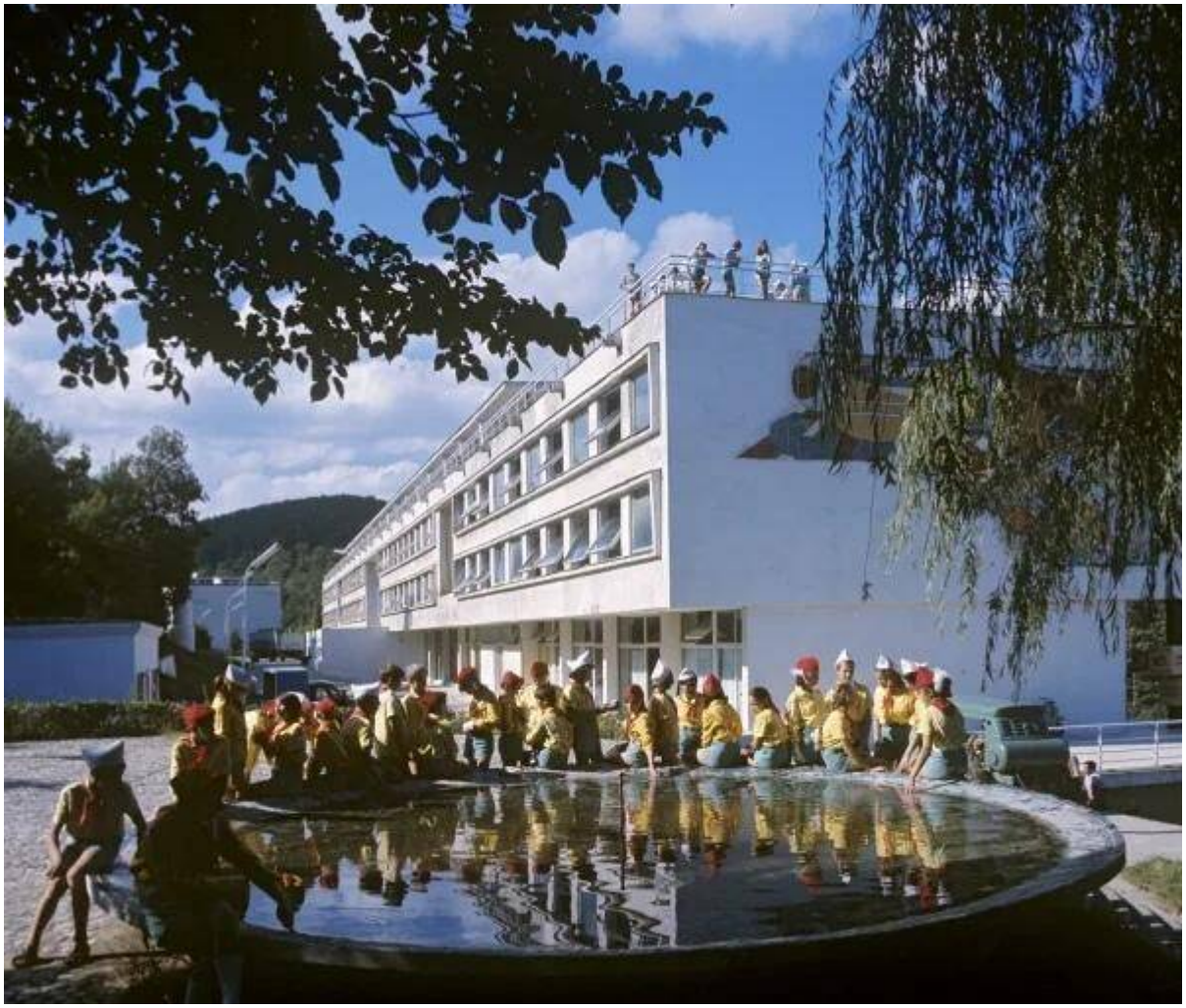

Комментарий: **Фото:RwweBpErWoA**
Наименование папки: **Ф НОВОЕ в архив и на сайт**

Фото:scale 1200

Комментарий: **Фото:scale 1200**
Наименование папки: **Ф НОВОЕ в архив и на сайт**

Фото:scale 2400

Комментарий: **Фото:scale 2400**
Наименование папки: **Ф НОВОЕ в архив и на сайт**

Фото:SvGgrh5QInk

Комментарий: **Фото:SvGgrh5QInk**
Наименование папки: **Ф НОВОЕ в архив и на сайт**

Фото:tcpPZRdGpLw

Комментарий: **Фото:tcpPZRdGpLw**
Наименование папки: **Ф НОВОЕ в архив и на сайт**

Фото:tmnS3JPkZ2Q

Комментарий: **Фото:tmnS3JPkZ2Q**
Наименование папки: **Ф НОВОЕ в архив и на сайт**

Фото:UiqXfxy zO8

Комментарий: **Фото:UiqXfxy zO8**
Наименование папки: **Ф НОВОЕ в архив и на сайт**

Фото:uq7LKhTZ5Eo

Комментарий: **Фото:uq7LKhTZ5Eo**
Наименование папки: **Ф НОВОЕ в архив и на сайт**

Фото:vHC1DUbKdus

Комментарий: **Фото:vHC1DUbKdus**
Наименование папки: **Ф НОВОЕ в архив и на сайт**

Фото:voeT54OQKRw

Комментарий: **Фото:voeT54OQKRw**
Наименование папки: **Ф НОВОЕ в архив и на сайт**

Фото:wQsAaaVX130

Комментарий: **Фото:wQsAaaVX130**
Наименование папки: **Ф НОВОЕ в архив и на сайт**

Фото:ziFqDKN7bZI

Комментарий: **Фото:ziFqDKN7bZI**
Наименование папки: **Ф НОВОЕ в архив и на сайт**

Фото:ZU C7yg3bnc

Комментарий: **Фото:ZU C7yg3bnc**
Наименование папки: **Ф НОВОЕ в архив и на сайт**

Фото:Автобаза. Всесоюзный финалГТО 1974г.Сочи водители и вожатые. Чумаченко, Горбачев, Солдатов, Курченко, Турбин, вожатая Козлов(милиц.) Борисюк, Козлова, Пащенко, Матвеева Ламзин, Офлиян, Гутарин, Ермошенко, Огородников и другие 4 вожатые

Комментарий: **Фото:Автобаза. Всесоюзный финалГТО 1974г.Сочи водители и вожатые. Чумаченко, Горбачев, Солдатов, Курченко, Турбин, вожатая Козлов(милиц.) Борисюк, Козлова, Пащенко, Матвеева Ламзин, Офлиян, Гутарин, Ермошенко, Огородников и другие 4 вожатые**

Наименование папки: **Ф НОВОЕ в архив и на сайт**

Фото:Автобаза. Поездка в Крымск. Сопка Героев. 1977 г.

Комментарий: **Фото:Автобаза. Поездка в Крымск. Сопка Героев. 1977 г.**
Наименование папки: **Ф НОВОЕ в архив и на сайт**

Фото:Автобаза. Поездка в Крымск. Сопка Героев. 1977 г.

Комментарий: **Фото:Автобаза. Поездка в Крымск. Сопка Героев. 1977 г.**
Наименование папки: **Ф НОВОЕ в архив и на сайт**

Фото:Автобаза. По Кавказу

Комментарий: **Фото:Автобаза. По Кавказу**
Наименование папки: **Ф НОВОЕ в архив и на сайт**

Фото:Автобаза. По Кавказу

Комментарий: **Фото:Автобаза. По Кавказу**
Наименование папки: **Ф НОВОЕ в архив и на сайт**

Фото:Автобаза. Сульженко, Турбин, Огородников, Клименко, Бойченко, Кравченко, Чумаченко, Королев, Кишешьян, Галушко, Кобзев, Офлиян, Кондрашин, Циликин, Сахацкий.

Комментарий: **Фото:Автобаза. Сульженко, Турбин, Огородников, Клименко, Бойченко, Кравченко, Чумаченко, Королев, Кишешьян, Галушко, Кобзев, Офлиян, Кондрашин, Циликин, Сахацкий.**
Наименование папки: **Ф НОВОЕ в архив и на сайт**

Фото:Автобаза. Сульженко, Турбин, Огородников, Клименко, Бойченко, Кравченко, Чумаченко, Королев, Кишешьян, Галушко, Кобзев, Офлиян, Кондрашин, Циликин, Сахацкий.

Комментарий: **Фото:Автобаза. Сульженко, Турбин, Огородников, Клименко, Бойченко, Кравченко, Чумаченко, Королев, Кишешьян, Галушко, Кобзев, Офлиян, Кондрашин, Циликин, Сахацкий.**
Наименование папки: **Ф НОВОЕ в архив и на сайт**

Фото:Айгистова Светлана Владимировна 1973

Комментарий: **Фото:Айгистова Светлана Владимировна 1973**
Наименование папки: **Ф НОВОЕ в архив и на сайт**

Фото:Айна Гноевая и Нина Литвинова

Комментарий: **Фото:Айна Гноевая и Нина Литвинова**
Наименование папки: **Ф НОВОЕ в архив и на сайт**

Фото:Александр Тыцкий и Людмила Сергеева 1981 г

Комментарий: **Фото:Александр Тыцкий и Людмила Сергеева 1981 г**
Наименование папки: **Ф НОВОЕ в архив и на сайт**

Фото:Александр Федотов

Комментарий: **Фото:Александр Федотов**
Наименование папки: **Ф НОВОЕ в архив и на сайт**

Фото:Алексей Гришаев Дружина Штормовая . Год точно не помню, примерно 1975 вожатая Татьяна Буланова, Либо Булатова.

Комментарий: **Фото:Алексей Гришаев Дружина Штормовая . Год точно не помню, примерно 1975 вожатая Татьяна Буланова, Либо Булатова.**
Наименование папки: **Ф НОВОЕ в архив и на сайт**

Фото:Алексей Журавлёв Вожатая Света Нилова, Лаурита Бергман.Штормовая 1986 Отряд Напористый. Музей ВМС

Комментарий: **Фото:Алексей Журавлёв Вожатая Света Нилова, Лаурита Бергман.Штормовая 1986 Отряд Напористый. Музей ВМС**
Наименование папки: **Ф НОВОЕ в архив и на сайт**

Фото:Алексей Журавлёв Вожатая Света Нилова.Штормовая 1986 Отряд Напористый. Музей ВМС

Комментарий: **Фото:Алексей Журавлёв Вожатая Света Нилова.Штормовая 1986 Отряд Напористый. Музей ВМС**
Наименование папки: **Ф НОВОЕ в архив и на сайт**

Фото:Алексей Журавлёв Вожатая Света Нилова.Штормовая 1986 Отряд Напористый. Музей ВМС

Комментарий: **Фото:Алексей Журавлёв Вожатая Света Нилова.Штормовая 1986 Отряд Напористый. Музей ВМС**
Наименование папки: **Ф НОВОЕ в архив и на сайт**

Фото:Алла Момот (Шевцова). Москва. Штормовая февраль 1977г.. Вожатые Светлана Ляпухова и Татьяна..

Комментарий: **Фото:Алла Момот (Шевцова). Москва. Штормовая февраль 1977г.. Вожатые Светлана Ляпухова и Татьяна..**
Наименование папки: **Ф НОВОЕ в архив и на сайт**

Фото:Алла Момот (Шевцова). Москва. Штормовая февраль 1977г.. Вожатые Светлана Ляпухова и Татьяна

Комментарий: **Фото:Алла Момот (Шевцова). Москва. Штормовая февраль 1977г.. Вожатые Светлана Ляпухова и Татьяна**
Наименование папки: **Ф НОВОЕ в архив и на сайт**

Фото:Алла Парфирьева. Панченко С.И., Улеватый (Улеватов) , Джелялов Сергей, Устинских Владимир

Комментарий: **Фото:Алла Парфирьева. Панченко С.И., Улеватый (Улеватов) , Джелялов Сергей, Устинских Владимир**
Наименование папки: **Ф НОВОЕ в архив и на сайт**

Фото:Алла Цветкова. Вожатые Миша и Мадина

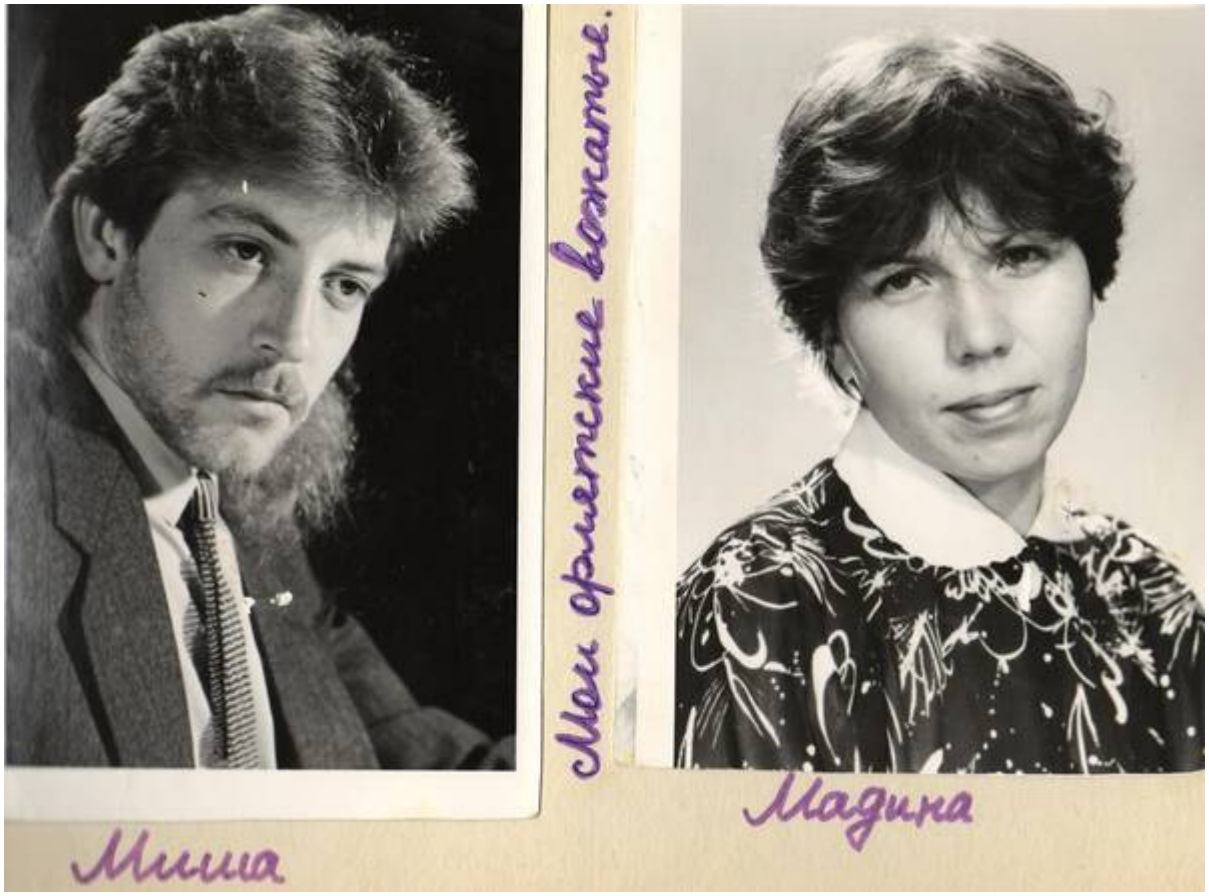

Комментарий: **Фото:Алла Цветкова. Вожатые Миша и Мадина**
Наименование папки: **Ф НОВОЕ в архив и на сайт**

Фото:Алла Цветкова. Вожатые Миша и Мадина

Комментарий: **Фото:Алла Цветкова. Вожатые Миша и Мадина**
Наименование папки: **Ф НОВОЕ в архив и на сайт**

Фото:Анатолий Груздов. 1960г. Первая в истории Орленка смена !

Комментарий: **Фото:Анатолий Груздов. 1960г. Первая в истории Орленка смена !**
Наименование папки: **Ф НОВОЕ в архив и на сайт**

Фото:Анатолий Груздов. 1960г. Первая в истории Орленка смена !

Комментарий: **Фото:Анатолий Груздов. 1960г. Первая в истории Орленка смена !**
Наименование папки: **Ф НОВОЕ в архив и на сайт**

Фото:Анатолий Груздов. 1960г. Первая в истории Орленка смена !

Комментарий: **Фото:Анатолий Груздов. 1960г. Первая в истории Орленка смена !**
Наименование папки: **Ф НОВОЕ в архив и на сайт**

Фото:Анатолий Груздов. 1960г. Первая в истории Орленка смена !

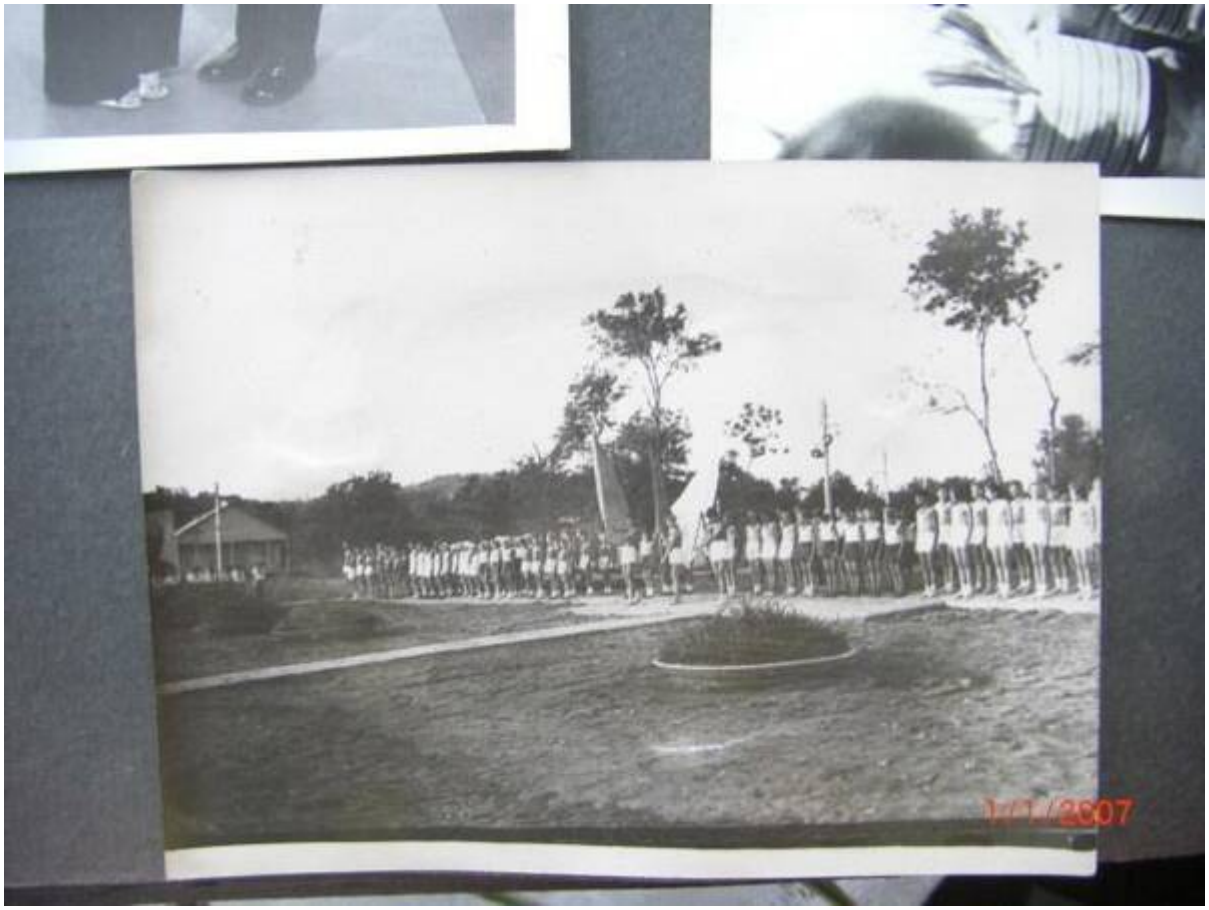

Комментарий: **Фото:Анатолий Груздов. 1960г. Первая в истории Орленка смена !**
Наименование папки: **Ф НОВОЕ в архив и на сайт**

Фото:Анатолий Груздов. 1960г. Первая в истории Орленка смена !

Комментарий: **Фото:Анатолий Груздов. 1960г. Первая в истории Орленка смена !**
Наименование папки: **Ф НОВОЕ в архив и на сайт**

Фото:Анатолий Груздов. 1960г. Первая в истории Орленка смена !

Комментарий: **Фото:Анатолий Груздов. 1960г. Первая в истории Орленка смена !**
Наименование папки: **Ф НОВОЕ в архив и на сайт**

Фото:Анатолий Груздов. 1960г. Первая в истории Орленка смена !

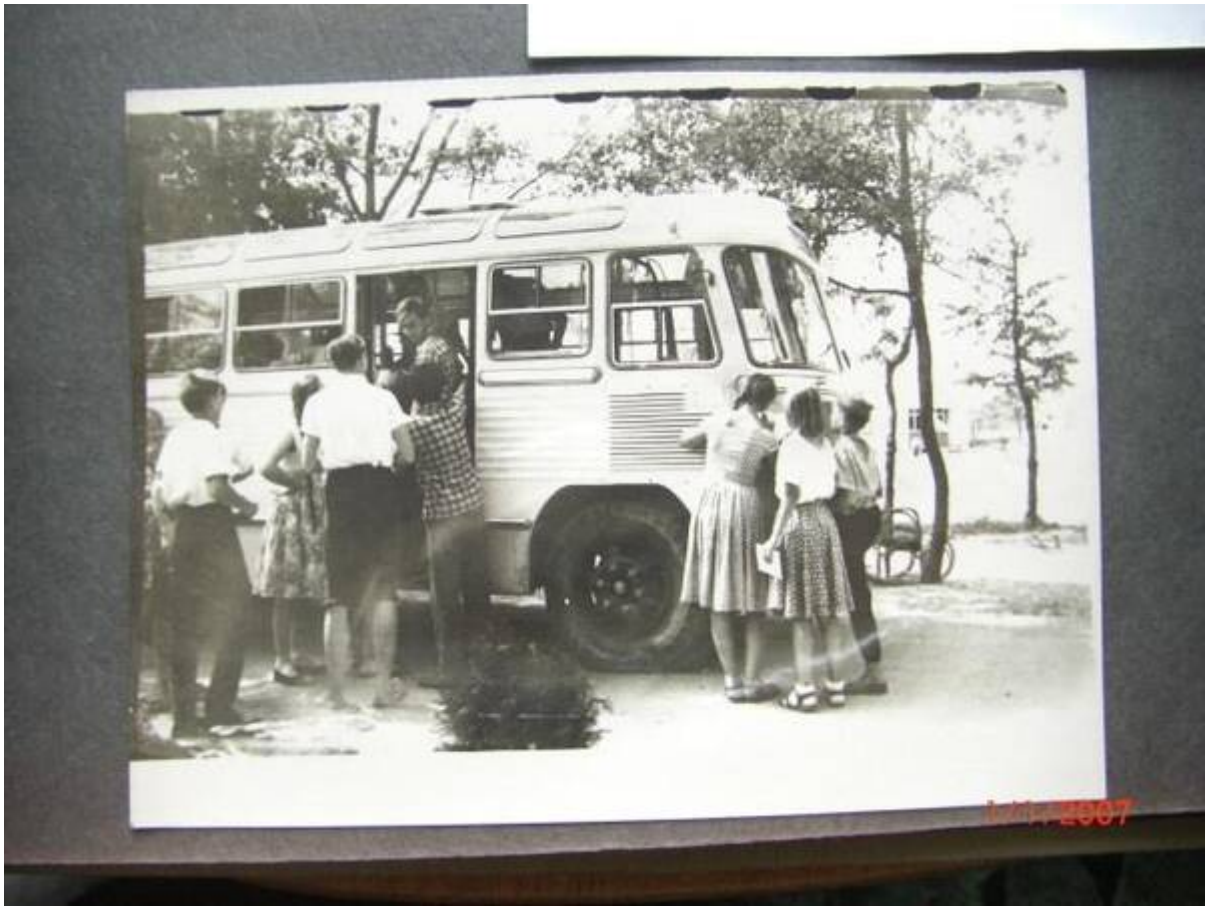

Комментарий: **Фото:Анатолий Груздов. 1960г. Первая в истории Орленка смена !**
Наименование папки: **Ф НОВОЕ в архив и на сайт**

Фото:Анатолий Груздов. 1960г. Первая в истории Орленка смена !

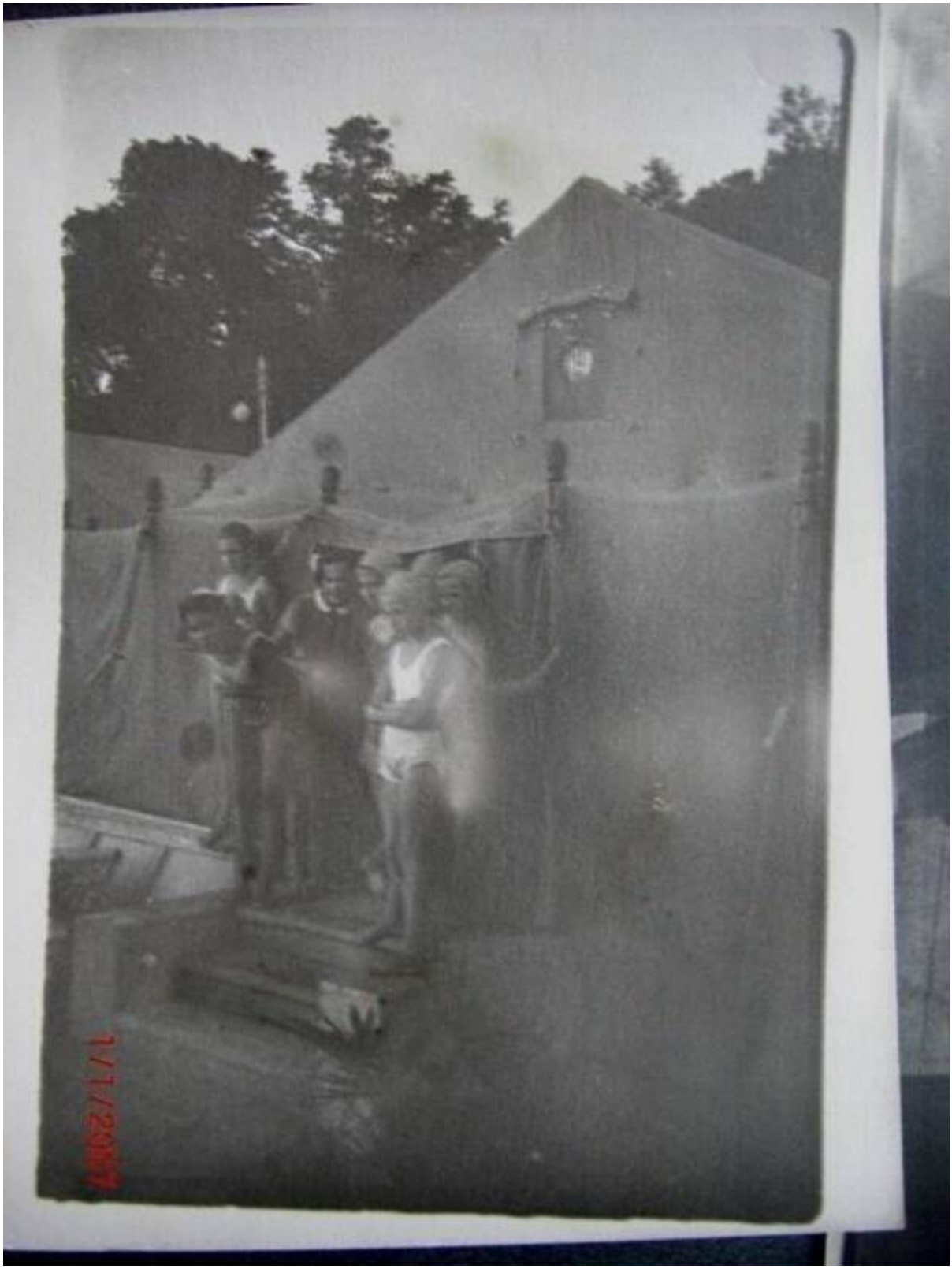

Комментарий: **Фото:Анатолий Груздов. 1960г. Первая в истории Орленка смена !**
Наименование папки: **Ф НОВОЕ в архив и на сайт**

Фото:Анатолий Груздов. 1960г. Первая в истории Орленка смена !

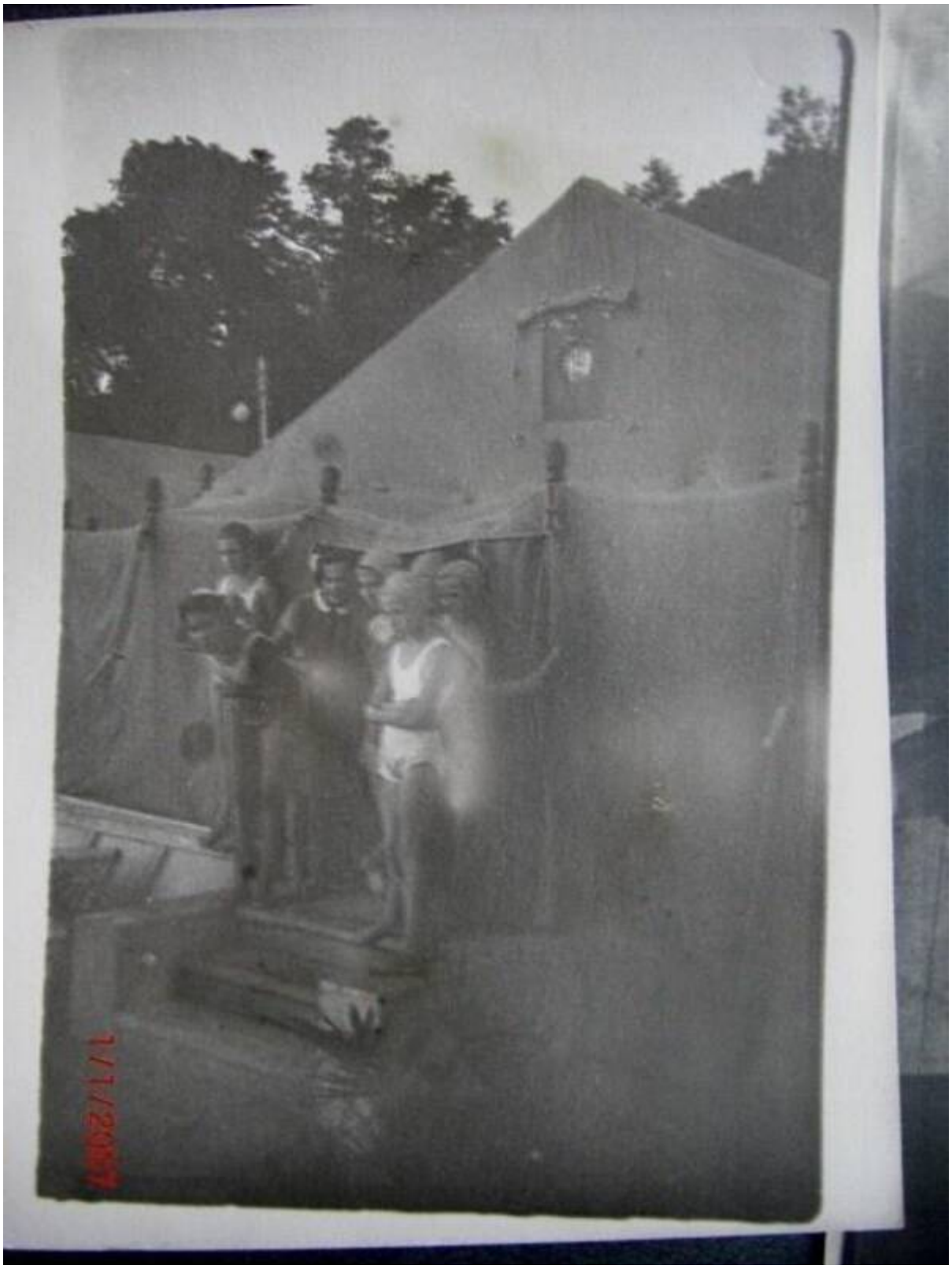

Комментарий: **Фото:Анатолий Груздов. 1960г. Первая в истории Орленка смена !**
Наименование папки: **Ф НОВОЕ в архив и на сайт**

Фото:Анатолий Груздов. 1960г. Первая в истории Орленка смена !

Комментарий: **Фото:Анатолий Груздов. 1960г. Первая в истории Орленка смена !**
Наименование папки: **Ф НОВОЕ в архив и на сайт**

Фото:Анатолий Груздов. 1960г. Первая в истории Орленка смена !

Комментарий: **Фото:Анатолий Груздов. 1960г. Первая в истории Орленка смена !**
Наименование папки: **Ф НОВОЕ в архив и на сайт**

Фото:Анатолий Груздов. 1960г. Первая в истории Орленка смена ! ит

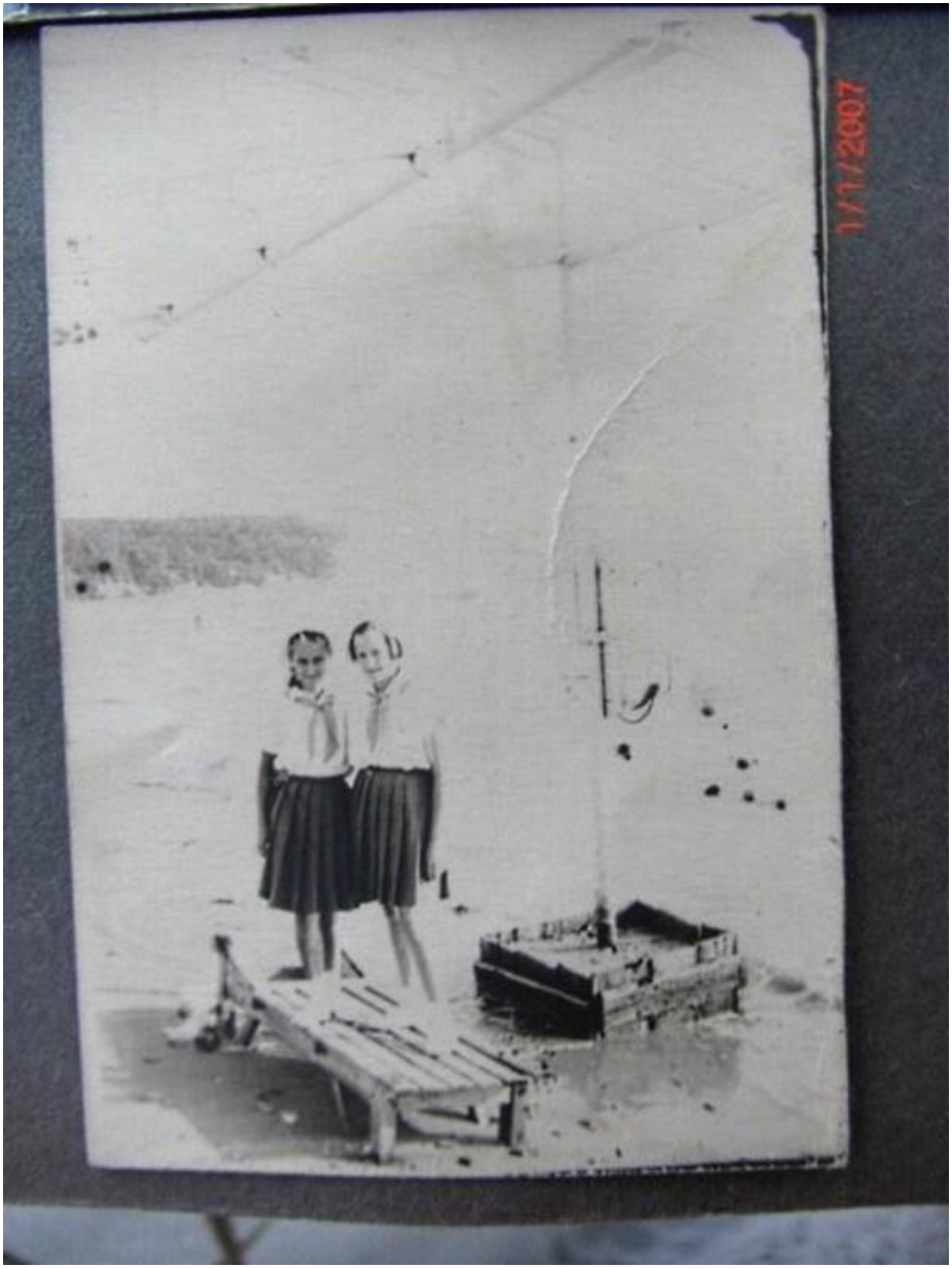

Комментарий: **Фото:Анатолий Груздов. 1960г. Первая в истории Орленка смена ! ит**
Наименование папки: **Ф НОВОЕ в архив и на сайт**

Фото:Анатолий Груздов. 1960г. Первая в истории Орленка смена ! п

Комментарий: **Фото:Анатолий Груздов. 1960г. Первая в истории Орленка смена ! п**
Наименование папки: **Ф НОВОЕ в архив и на сайт**

Фото:Анатолий Груздов. 1960г. Первая в истории Орленка смена ! т

Комментарий: **Фото:Анатолий Груздов. 1960г. Первая в истории Орленка смена ! т**
Наименование папки: **Ф НОВОЕ в архив и на сайт**

Фото:Анатолий Груздов. 1960г. Первая в истории Орленка смена ! т

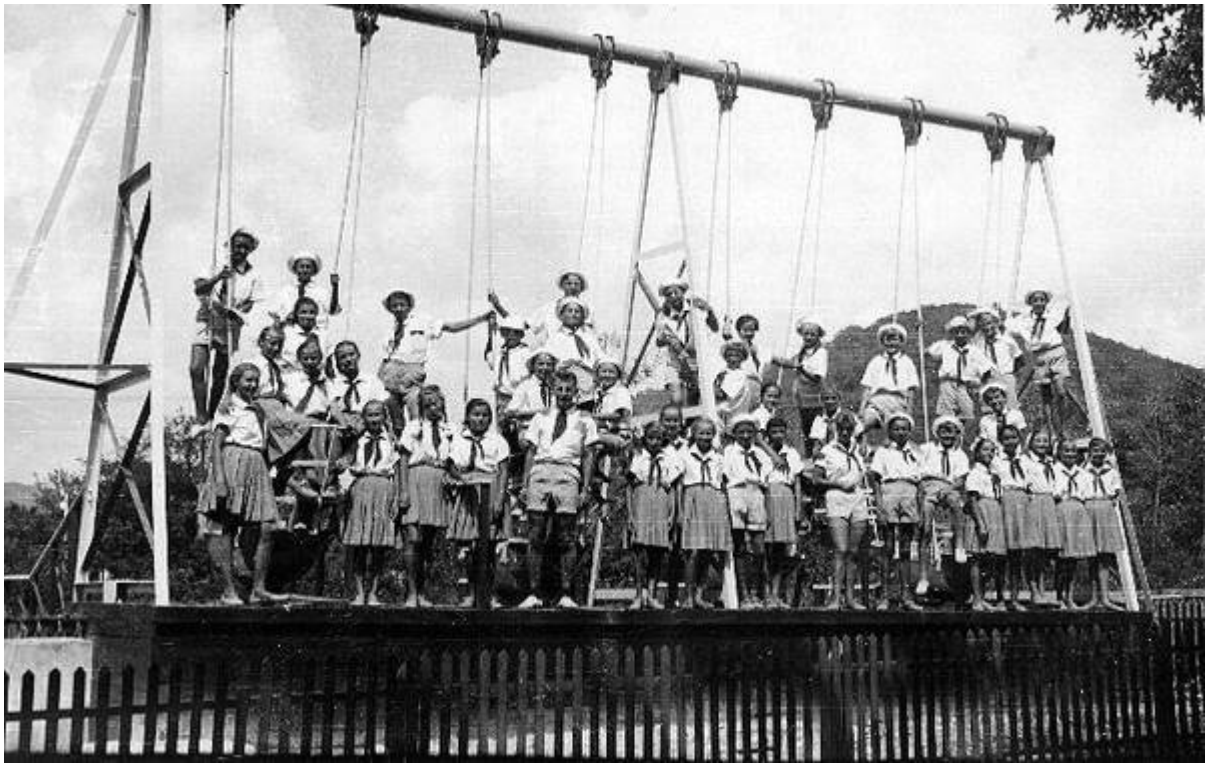

Комментарий: **Фото:Анатолий Груздов. 1960г. Первая в истории Орленка смена ! т**
Наименование папки: **Ф НОВОЕ в архив и на сайт**

Фото:Анатолий Стрелков. Студент историк. 1974. Солнечная. 1 отряд.

Комментарий: **Фото:Анатолий Стрелков. Студент историк. 1974. Солнечная. 1 отряд.**
Наименование папки: **Ф НОВОЕ в архив и на сайт**

Фото:Андрей Горлов

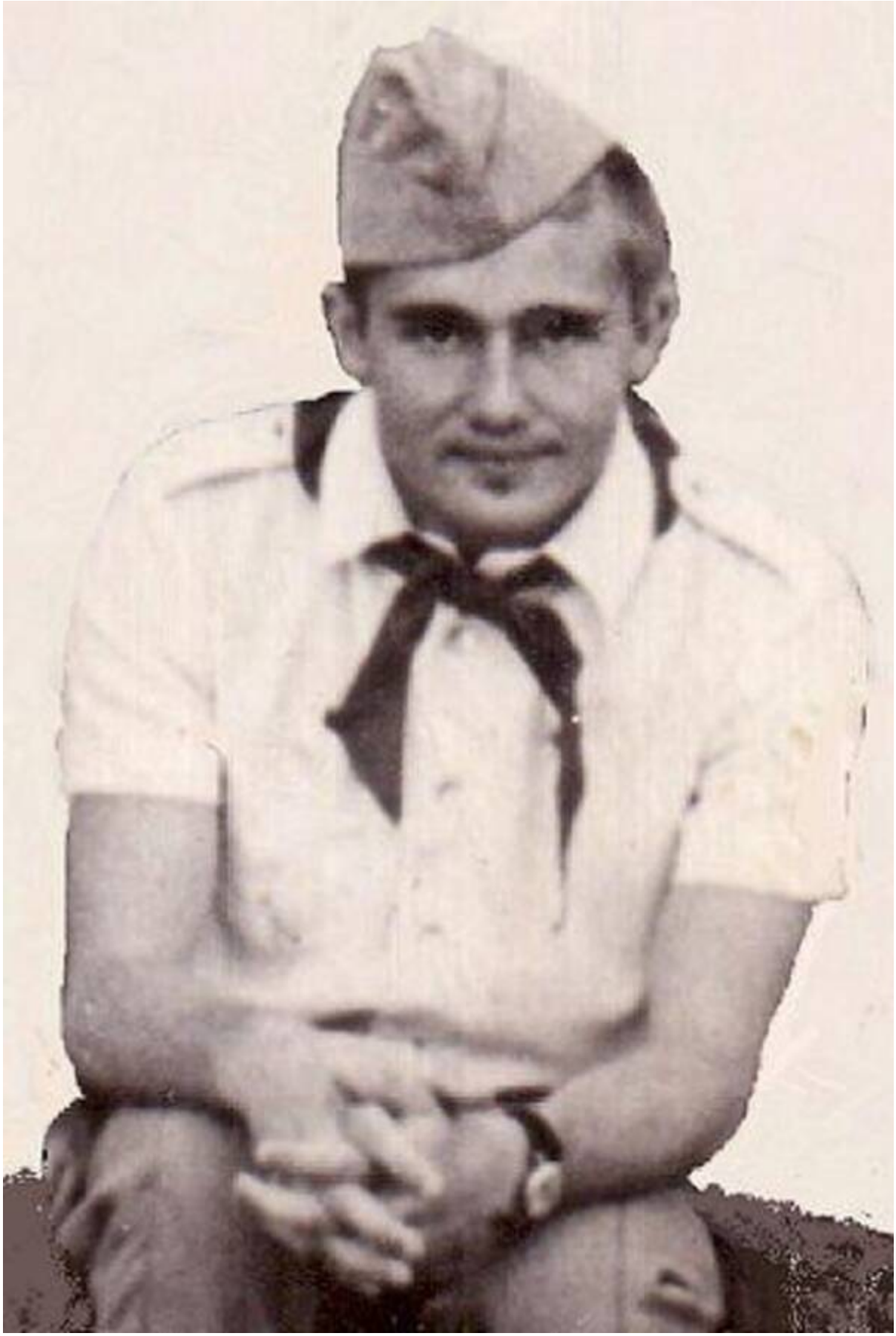

Комментарий: **Фото:Андрей Горлов**
Наименование папки: **Ф НОВОЕ в архив и на сайт**

Фото:Андрей Потепалов отряд №4, Патрули революции, 8 ой смены 1975 гоад. Вожатые Володя Ярин и Таня Воробьёва

Комментарий: **Фото:Андрей Потепалов отряд №4, Патрули революции, 8 ой смены 1975 гоад. Вожатые Володя Ярин и Таня Воробьёва**
Наименование папки: **Ф НОВОЕ в архив и на сайт**

Фото:Андрей Потепалов отряд №4, Патрули революции, 8 ой смены 1975 гоад. Вожатые Володя Ярин и Таня Воробьёва...

Комментарий: **Фото:Андрей Потепалов отряд №4, Патрули революции, 8 ой смены 1975 гоад. Вожатые Володя Ярин и Таня Воробьёва…**
Наименование папки: **Ф НОВОЕ в архив и на сайт**

Фото:Андрей Усов. 1986г дружина Солнечная 1 отряд

Комментарий: **Фото:Андрей Усов. 1986г дружина Солнечная 1 отряд**
Наименование папки: **Ф НОВОЕ в архив и на сайт**

Фото:Андроновы Татьяна и Александр. 1977 год. Всероссийский праздник творчества школьников.

Комментарий: **Фото:Андроновы Татьяна и Александр. 1977 год. Всероссийский праздник творчества школьников.**
Наименование папки: **Ф НОВОЕ в архив и на сайт**

Фото:Анна Гендзель. Брянск. Январь февраль 1991год. Дружина Звёздная. 18 е объединение

Комментарий: **Фото:Анна Гендзель. Брянск. Январь февраль 1991год. Дружина Звёздная. 18 е объединение**
Наименование папки: **Ф НОВОЕ в архив и на сайт**

Фото:Ансамбль Орлята под руководством Зенцовой Анны Алексанровны. в Океане

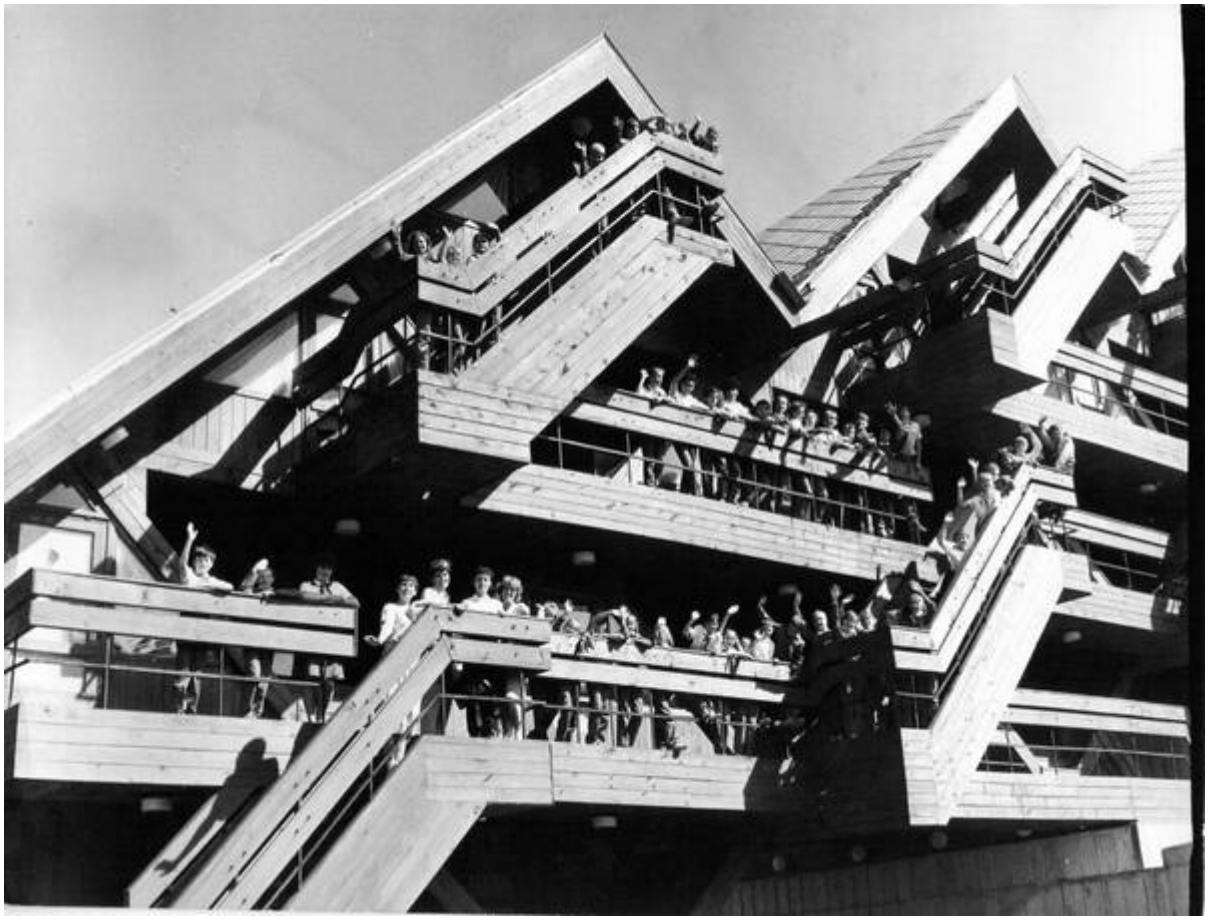

Комментарий: **Фото:Ансамбль Орлята под руководством Зенцовой Анны Алексанровны. в Океане**
Наименование папки: **Ф НОВОЕ в архив и на сайт**

Фото:Антонина Кайгородова Май 1971 года , Комсомольская дружина, 1 й отряд. Вожатые Лариса Паутова и Василий Ермаков

Комментарий: **Фото:Антонина Кайгородова Май 1971 года , Комсомольская дружина, 1 й отряд. Вожатые Лариса Паутова и Василий Ермаков**
Наименование папки: **Ф НОВОЕ в архив и на сайт**

Фото:Антонина Кайгородова (Рыбина) г. Карасук Новосибирская обл. 1 й отряд дружина Комсомольская, май июнь 1971 года. Вожатые Лариса Паутова и Вася Ермаков.

Комментарий: **Фото:Антонина Кайгородова (Рыбина) г. Карасук Новосибирская обл. 1 й отряд дружина Комсомольская, май июнь 1971 года. Вожатые Лариса Паутова и Вася Ермаков.**
Наименование папки: **Ф НОВОЕ в архив и на сайт**

Фото:апрель май 1967 стремительная

Комментарий: **Фото:апрель май 1967 стремительная**
Наименование папки: **Ф НОВОЕ в архив и на сайт**

Фото:Арсен Отаров и Лена Старостина

Комментарий: **Фото:Арсен Отаров и Лена Старостина**
Наименование папки: **Ф НОВОЕ в архив и на сайт**

Фото:арх дкс

Комментарий: **Фото:арх дкс**
Наименование папки: **Ф НОВОЕ в архив и на сайт**

Фото:арх зв

Комментарий: **Фото:арх зв**
Наименование папки: **Ф НОВОЕ в архив и на сайт**

Фото:арх стремительнпая

Комментарий: **Фото:арх стремительнпая**
Наименование папки: **Ф НОВОЕ в архив и на сайт**

Фото:арх школа

Комментарий: **Фото:арх школа**
Наименование папки: **Ф НОВОЕ в архив и на сайт**

Фото:арх шторм

Комментарий: **Фото:арх шторм**
Наименование папки: **Ф НОВОЕ в архив и на сайт**

Фото:Бабонина Женя, Вольников Володя и Валя Новосад (Мостовая)

15:23
52%
Наталья Логинова
4 минуты назад
Сообщение...

Комментарий: **Фото:Бабонина Женя, Вольников Володя и Валя Новосад (Мостовая)**
Наименование папки: **Ф НОВОЕ в архив и на сайт**

Фото:борис

Комментарий: **Фото:борис**
Наименование папки: **Ф НОВОЕ в архив и на сайт**

Фото:Борис Юрьевич Грачевский,

Комментарий: **Фото:Борис Юрьевич Грачевский,**
Наименование папки: **Ф НОВОЕ в архив и на сайт**

Фото:Боря Ваганов, музрук Штормового и Олег на шлюпке, снимаю я.

Комментарий: **Фото:Боря Ваганов, музрук Штормового и Олег на шлюпке, снимаю я.**
Наименование папки: **Ф НОВОЕ в архив и на сайт**

Фото:В белой сорочке темненькая Оля Калягина, а рядом в сорочке в клеточку Таня Почтаренко вожатые

Комментарий: **Фото:В белой сорочке темненькая Оля Калягина, а рядом в сорочке в клеточку Таня Почтаренко вожатые**
Наименование папки: **Ф НОВОЕ в архив и на сайт**

Фото:Ввверху Михаил Куликов слева Джордж Сультеев

Комментарий: **Фото:Ввверху Михаил Куликов слева Джордж Сультеев**
Наименование папки: **Ф НОВОЕ в архив и на сайт**

Фото:«В гостях у орлят». СССР, фотолаборатория пионерского лагеря «Орленок», 1969 г.

Комментарий: **Фото:«В гостях у орлят». СССР, фотолаборатория пионерского лагеря «Орленок», 1969 г.**
Наименование папки: **Ф НОВОЕ в архив и на сайт**

Фото:Вера Ивличева с парнями

Комментарий: **Фото:Вера Ивличева с парнями**
Наименование папки: **Ф НОВОЕ в архив и на сайт**

Фото:Вертолёт

Комментарий: **Фото:Вертолёт**
Наименование папки: **Ф НОВОЕ в архив и на сайт**

Фото:ветлянские у штормовой

Комментарий: **Фото:ветлянские у штормовой**
Наименование папки: **Ф НОВОЕ в архив и на сайт**

Фото:в жемчужине

Комментарий: **Фото:в жемчужине**
Наименование папки: **Ф НОВОЕ в архив и на сайт**

Фото:вид

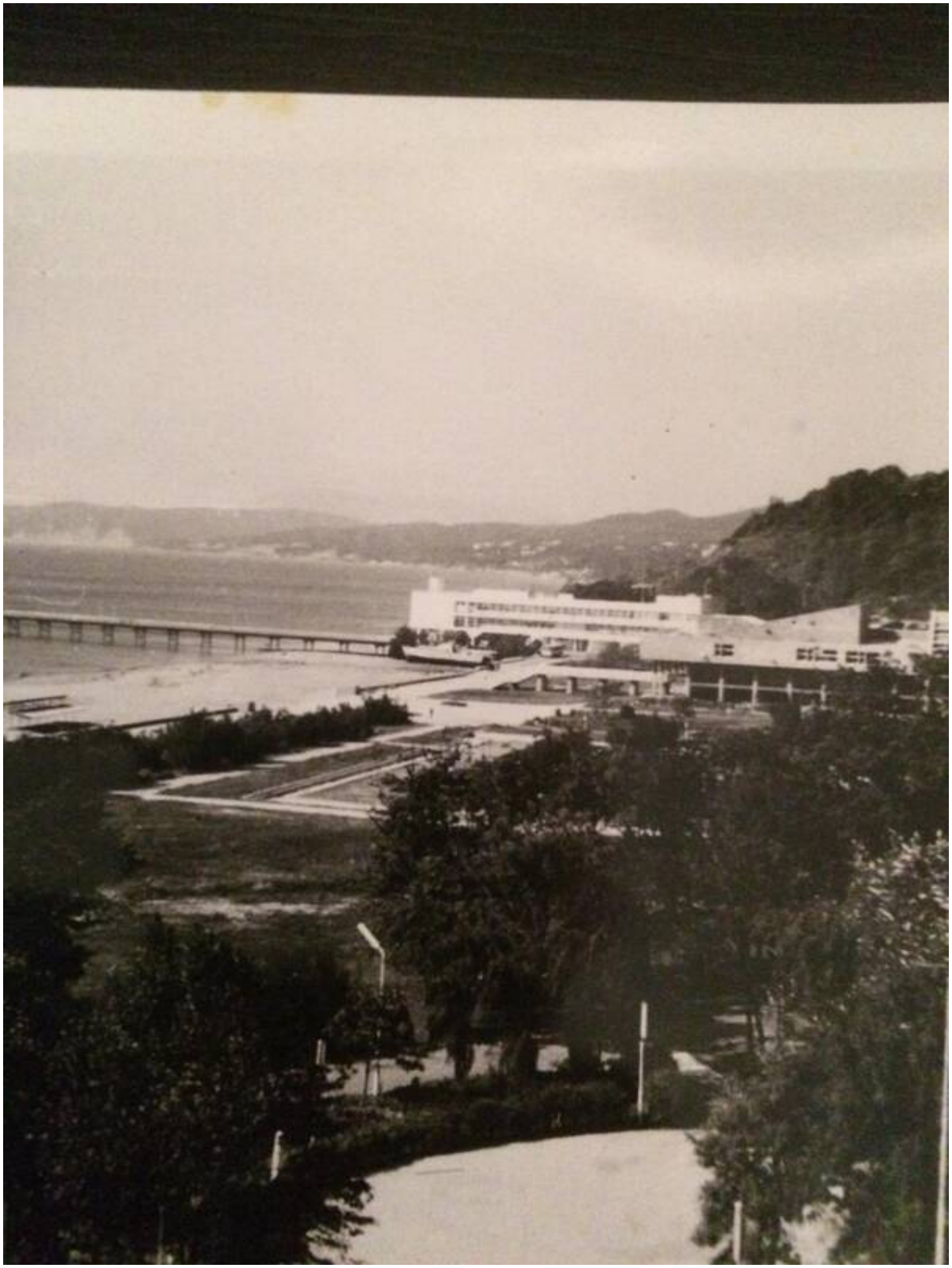

Комментарий: **Фото:вид**
Наименование папки: **Ф НОВОЕ в архив и на сайт**

Фото:видд

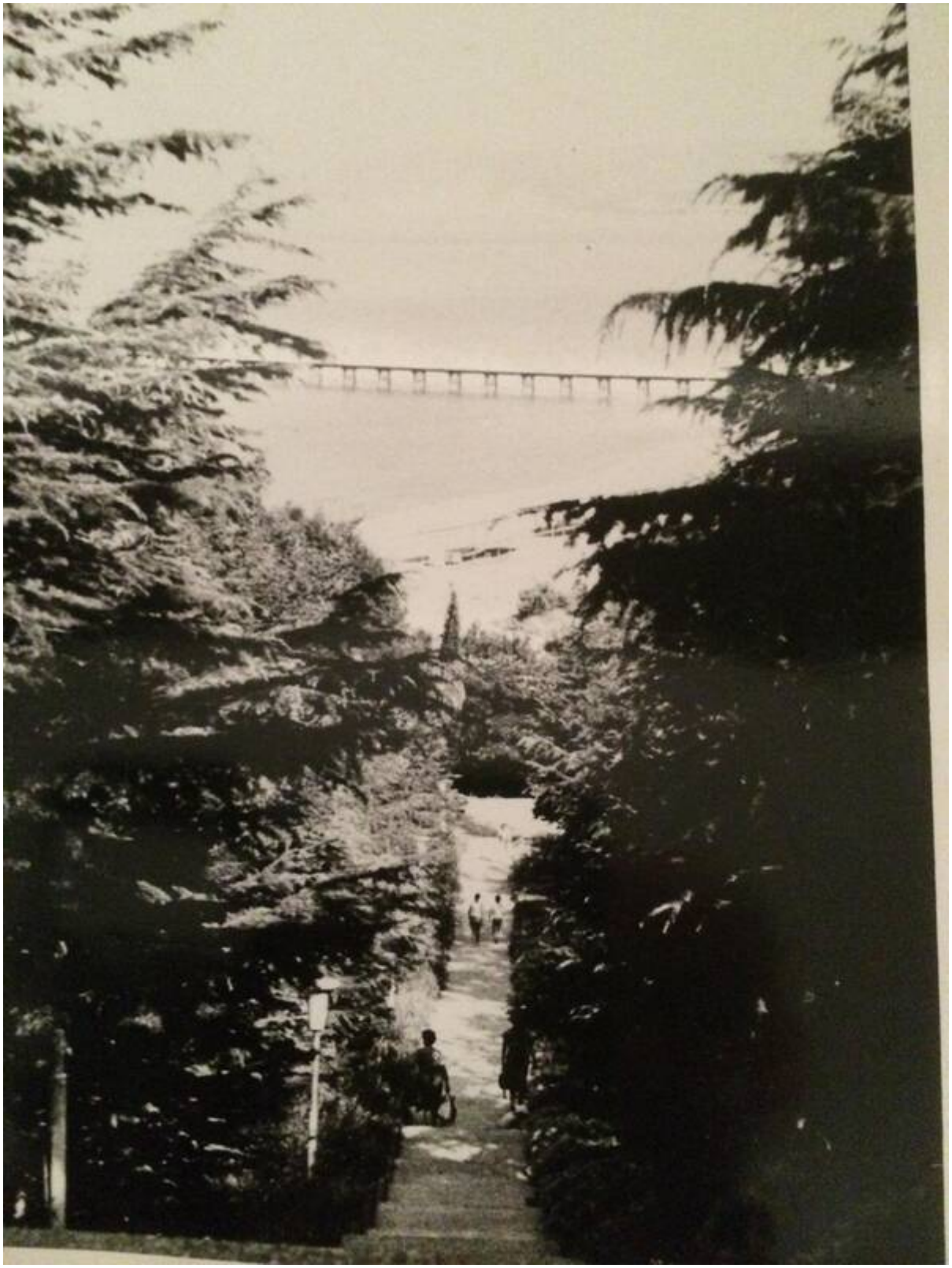

Комментарий: **Фото:видд**
Наименование папки: **Ф НОВОЕ в архив и на сайт**

Фото:Вид здания столовой пионерского лагеря «Орленок». 1971

Комментарий: **Фото:Вид здания столовой пионерского лагеря «Орленок». 1971**
Наименование папки: **Ф НОВОЕ в архив и на сайт**

Фото:«Вид набережной лагеря. Дружина «Солнечная» и «Штормовая». СССР, фотолаборатория пионерского лагеря «Орленок», 1969 г.

Комментарий: **Фото:«Вид набережной лагеря. Дружина «Солнечная» и «Штормовая». СССР, фотолаборатория пионерского лагеря «Орленок», 1969 г.**
Наименование папки: **Ф НОВОЕ в архив и на сайт**

Фото:Вид пионерской обсерватории пионерского лагеря «Орленок». 1969 71

Комментарий: **Фото:Вид пионерской обсерватории пионерского лагеря «Орленок». 1969 71**
Наименование папки: **Ф НОВОЕ в архив и на сайт**

Фото:Вид пирса и здания дружины «Штормовой» пионерского лагеря «Орленок». 1970

Комментарий: **Фото:Вид пирса и здания дружины «Штормовой» пионерского лагеря «Орленок». 1970**
Наименование папки: **Ф НОВОЕ в архив и на сайт**

Фото:Вид стадиона

Комментарий: **Фото:Вид стадиона**
Наименование папки: **Ф НОВОЕ в архив и на сайт**

Фото:Виктор Малов, Ирина Леонова, Любовь Балашкова

Комментарий: **Фото:Виктор Малов, Ирина Леонова, Любовь Балашкова**
Наименование папки: **Ф НОВОЕ в архив и на сайт**

Фото:Вишнинская Лариса Михайловна. Фото из личного архива Лены и Коли Вишнинских

Комментарий: **Фото:Вишнинская Лариса Михайловна. Фото из личного архива Лены и Коли Вишнинских**
Наименование папки: **Ф НОВОЕ в архив и на сайт**

Фото:Вишнинская Лариса Михайловна. Фото из личного архива Лены и Коли Вишнинских

Комментарий: **Фото:Вишнинская Лариса Михайловна. Фото из личного архива Лены и Коли Вишнинских**
Наименование папки: **Ф НОВОЕ в архив и на сайт**

Фото:Вишнинская Лариса Михайловна. Фото из личного архива Лены и Коли Вишнинских

Комментарий: **Фото:Вишнинская Лариса Михайловна. Фото из личного архива Лены и Коли Вишнинских**
Наименование папки: **Ф НОВОЕ в архив и на сайт**

Фото:Вишнинская Лариса Михайловна. Фото из личного архива Лены и Коли Вишнинских

Комментарий: **Фото:Вишнинская Лариса Михайловна. Фото из личного архива Лены и Коли Вишнинских**
Наименование папки: **Ф НОВОЕ в архив и на сайт**

Фото:Вишнинская Лариса Михайловна. Фото из личного архива Лены и Коли Вишнинских

Комментарий: **Фото:Вишнинская Лариса Михайловна. Фото из личного архива Лены и Коли Вишнинских**
Наименование папки: **Ф НОВОЕ в архив и на сайт**

Фото:Вишнинская Лариса Михайловна. Фото из личного архива Лены и Коли Вишнинских

Комментарий: **Фото:Вишнинская Лариса Михайловна. Фото из личного архива Лены и Коли Вишнинских**
Наименование папки: **Ф НОВОЕ в архив и на сайт**

Фото:Вишнинская Лариса Михайловна. Фото из личного архива Лены и Коли Вишнинских

Комментарий: **Фото:Вишнинская Лариса Михайловна. Фото из личного архива Лены и Коли Вишнинских**
Наименование папки: **Ф НОВОЕ в архив и на сайт**

Фото:Вишнинская Лариса Михайловна. Фото из личного архива Лены и Коли Вишнинских

Комментарий: **Фото:Вишнинская Лариса Михайловна. Фото из личного архива Лены и Коли Вишнинских**
Наименование папки: **Ф НОВОЕ в архив и на сайт**

Фото:Вишнинская Лариса Михайловна. Фото из личного архива Лены и Коли Вишнинских

Комментарий: **Фото:Вишнинская Лариса Михайловна. Фото из личного архива Лены и Коли Вишнинских**
Наименование папки: **Ф НОВОЕ в архив и на сайт**

Фото:Вишнинская Лариса Михайловна. Фото из личного архива Лены и Коли Вишнинских

Комментарий: **Фото:Вишнинская Лариса Михайловна. Фото из личного архива Лены и Коли Вишнинских**
Наименование папки: **Ф НОВОЕ в архив и на сайт**

Фото:Вишнинская Лариса Михайловна. Фото из личного архива Лены и Коли Вишнинских

Комментарий: **Фото:Вишнинская Лариса Михайловна. Фото из личного архива Лены и Коли Вишнинских**
Наименование папки: **Ф НОВОЕ в архив и на сайт**

Фото:Вишнинская Лариса Михайловна. Фото из личного архива Лены и Коли Вишнинских

Комментарий: **Фото:Вишнинская Лариса Михайловна. Фото из личного архива Лены и Коли Вишнинских**
Наименование папки: **Ф НОВОЕ в архив и на сайт**

Фото:В карнавальном шествии пионеры лагеря Орленок (юные барабанщики). Фотограф Э.Л. Боровский. СССР, г. Сочи, 17.06.1978 г.

Комментарий: **Фото:В карнавальном шествии пионеры лагеря Орленок (юные барабанщики). Фотограф Э.Л. Боровский. СССР, г. Сочи, 17.06.1978 г.**
Наименование папки: **Ф НОВОЕ в архив и на сайт**

Фото:Владимир Знобищев, Александр Мильке и Анатолий Казранин.

Комментарий: **Фото:Владимир Знобищев, Александр Мильке и Анатолий Казранин.**
Наименование папки: **Ф НОВОЕ в архив и на сайт**

Фото:Владимир Котков вожатые Валентина Зубарева, Владимир Солдатов! 1977

Комментарий: **Фото:Владимир Котков вожатые Валентина Зубарева, Владимир Солдатов! 1977**
Наименование папки: **Ф НОВОЕ в архив и на сайт**

Фото:Владимир Котков Кемерово 77 или 78 звёздная....

Комментарий: **Фото:Владимир Котков Кемерово 77 или 78 звёздная….**
Наименование папки: **Ф НОВОЕ в архив и на сайт**

Фото:Владимир Котков Кемерово 77 или 78 звёздная.

Комментарий: **Фото:Владимир Котков Кемерово 77 или 78 звёздная.**
Наименование папки: **Ф НОВОЕ в архив и на сайт**

Фото:Владимир Котков Кемерово 77 или 78 звёздная

Комментарий: **Фото:Владимир Котков Кемерово 77 или 78 звёздная**
Наименование папки: **Ф НОВОЕ в архив и на сайт**

Фото:Владимир Котков Кемерово 77 или 78 звёздная.б

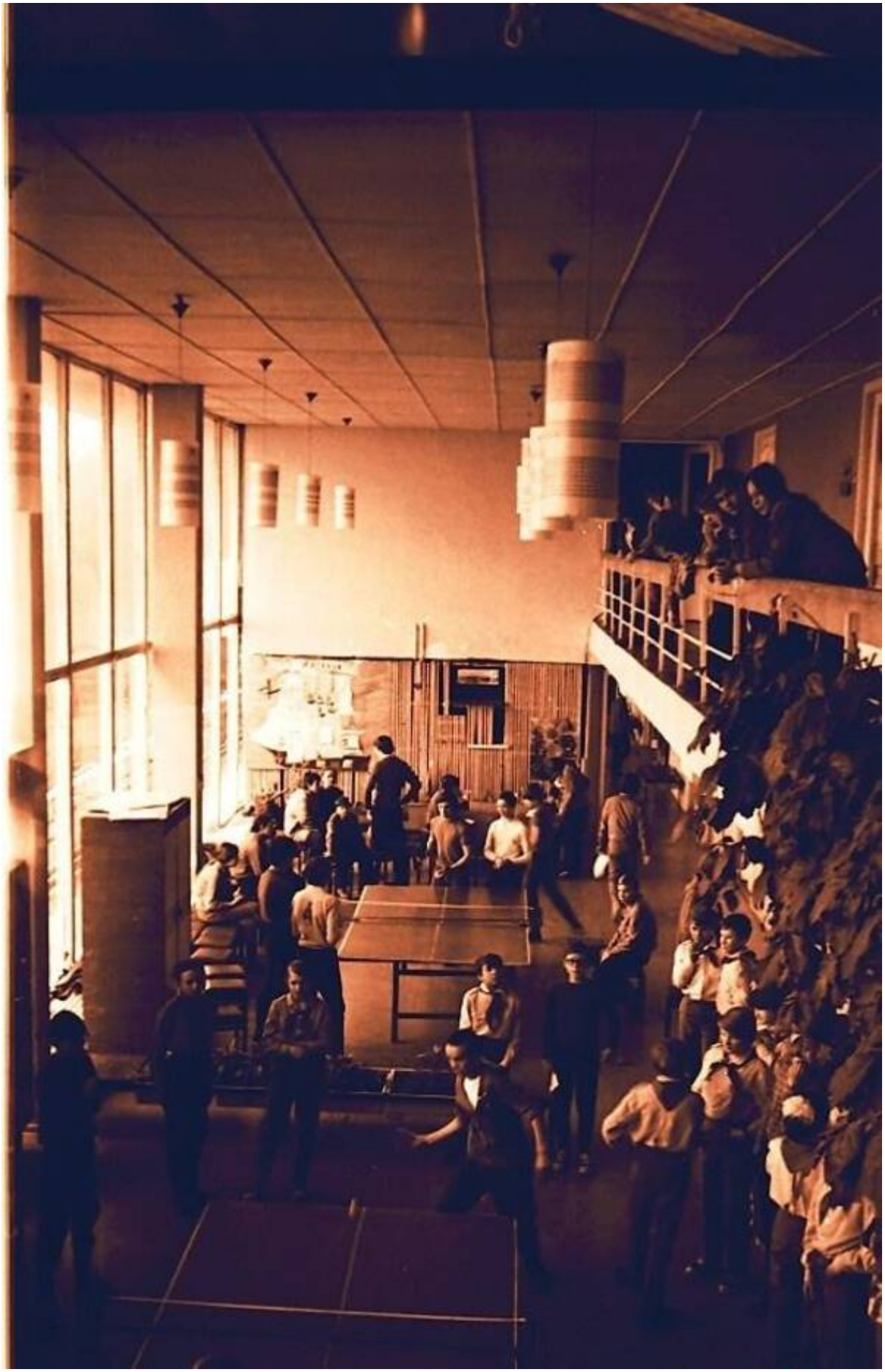

Комментарий: **Фото:Владимир Котков Кемерово 77 или 78 звёздная.б**
Наименование папки: **Ф НОВОЕ в архив и на сайт**

Фото:Владимир Котков Кемерово 77 или 78 звёздная.бо

Комментарий: **Фото:Владимир Котков Кемерово 77 или 78 звёздная.бо**
Наименование папки: **Ф НОВОЕ в архив и на сайт**

Фото:Владимир Котков Кемерово 77 или 78 звёздная.н

Комментарий: **Фото:Владимир Котков Кемерово 77 или 78 звёздная.н**
Наименование папки: **Ф НОВОЕ в архив и на сайт**

Фото:Владимир Котков Кемерово 77 или 78 звёздная. ь

Комментарий: **Фото:Владимир Котков Кемерово 77 или 78 звёздная. ь**
Наименование папки: **Ф НОВОЕ в архив и на сайт**

Фото:Владимир Котков Кемерово 77 или 78 звёздная. ьл

Комментарий: **Фото:Владимир Котков Кемерово 77 или 78 звёздная. ьл**
Наименование папки: **Ф НОВОЕ в архив и на сайт**

Фото:Владимир Котков Кемерово 77 или 78 звёздная. ьло

Комментарий: **Фото:Владимир Котков Кемерово 77 или 78 звёздная. ьло**
Наименование папки: **Ф НОВОЕ в архив и на сайт**

Фото:Владимир Котков Кемерово 77 или 78 звёздная. ьлр

Комментарий: **Фото:Владимир Котков Кемерово 77 или 78 звёздная. ьлр**
Наименование папки: **Ф НОВОЕ в архив и на сайт**

Фото:Владимир Федисов и

Комментарий: **Фото:Владимир Федисов и**
Наименование папки: **Ф НОВОЕ в архив и на сайт**

Фото:Вовк Ф.И. с группой коллег на территории пионерлагеря «Орленок». июнь 1971

Комментарий: **Фото:Вовк Ф.И. с группой коллег на территории пионерлагеря «Орленок». июнь 1971**
Наименование папки: **Ф НОВОЕ в архив и на сайт**

Фото:Военно патриотическое воспитание. Игры Орленок и Зарница

Комментарий: **Фото:Военно патриотическое воспитание. Игры Орленок и Зарница**
Наименование папки: **Ф НОВОЕ в архив и на сайт**

Фото:вожатая Геля Красножен, отряд Орлиное племя, 1 смена 1970 год

Комментарий: **Фото:вожатая Геля Красножен, отряд Орлиное племя, 1 смена 1970 год**
Наименование папки: **Ф НОВОЕ в архив и на сайт**

Фото:Вожатая Зина Стафунина

Комментарий: **Фото:Вожатая Зина Стафунина**
Наименование папки: **Ф НОВОЕ в архив и на сайт**

Фото:Вожатая Надежда Шабликова. Отряд Время. Комсомольский, лето 1987 г.

Комментарий: **Фото:Вожатая Надежда Шабликова. Отряд Время. Комсомольский, лето 1987 г.**
Наименование папки: **Ф НОВОЕ в архив и на сайт**

Фото:вожатые на лавочке у Звёздной

Комментарий: **Фото:вожатые на лавочке у Звёздной**
Наименование папки: **Ф НОВОЕ в архив и на сайт**

Фото:вожатые на Романтике

Комментарий: **Фото:вожатые на Романтике**
Наименование папки: **Ф НОВОЕ в архив и на сайт**

Фото:вожатые стремительной

Комментарий: **Фото:вожатые стремительной**

Наименование папки: **Ф НОВОЕ в архив и на сайт**

Фото:Вожатый Игорь Чиридник

Комментарий: **Фото:Вожатый Игорь Чиридник**
Наименование папки: **Ф НОВОЕ в архив и на сайт**

Фото:Володей Федисовым и Алей Калининой Володя Ростовцев (ШПВ 78), над ними Галя Задорина.

Комментарий: **Фото:Володей Федисовым и Алей Калининой Володя Ростовцев (ШПВ 78), над ними Галя Задорина.**
Наименование папки: **Ф НОВОЕ в архив и на сайт**

Фото:вп

«КОМАНДУ
одноклассники.ru

Комментарий: **Фото:вп**
Наименование папки: **Ф НОВОЕ в архив и на сайт**

Фото:В пионерском лагере Орленок. 2 я справа Анпилова (Бородина) Ольга. 1966

Комментарий: **Фото:В пионерском лагере Орленок. 2 я справа Анпилова (Бородина) Ольга. 1966**
Наименование папки: **Ф НОВОЕ в архив и на сайт**

Фото:Всероссийский пионерский лагерь «Орленок». Дома авиации и космонавтики.

Комментарий: **Фото:Всероссийский пионерский лагерь «Орленок». Дома авиации и космонавтики.**
Наименование папки: **Ф НОВОЕ в архив и на сайт**

Фото:Всероссийский пионерский лагерь «Орленок». Лагерь «Штормовой».

Комментарий: **Фото:Всероссийский пионерский лагерь «Орленок». Лагерь «Штормовой».**
Наименование папки: **Ф НОВОЕ в архив и на сайт**

Фото:Всероссийский пионерский лагерь «Орленок». Лагерь «Штормовой» с пирсом.

Комментарий: **Фото:Всероссийский пионерский лагерь «Орленок». Лагерь «Штормовой» с пирсом.**
Наименование папки: **Ф НОВОЕ в архив и на сайт**

Фото:Всероссийский пионерский лагерь «Орленок». Школа им. Н.Островского.

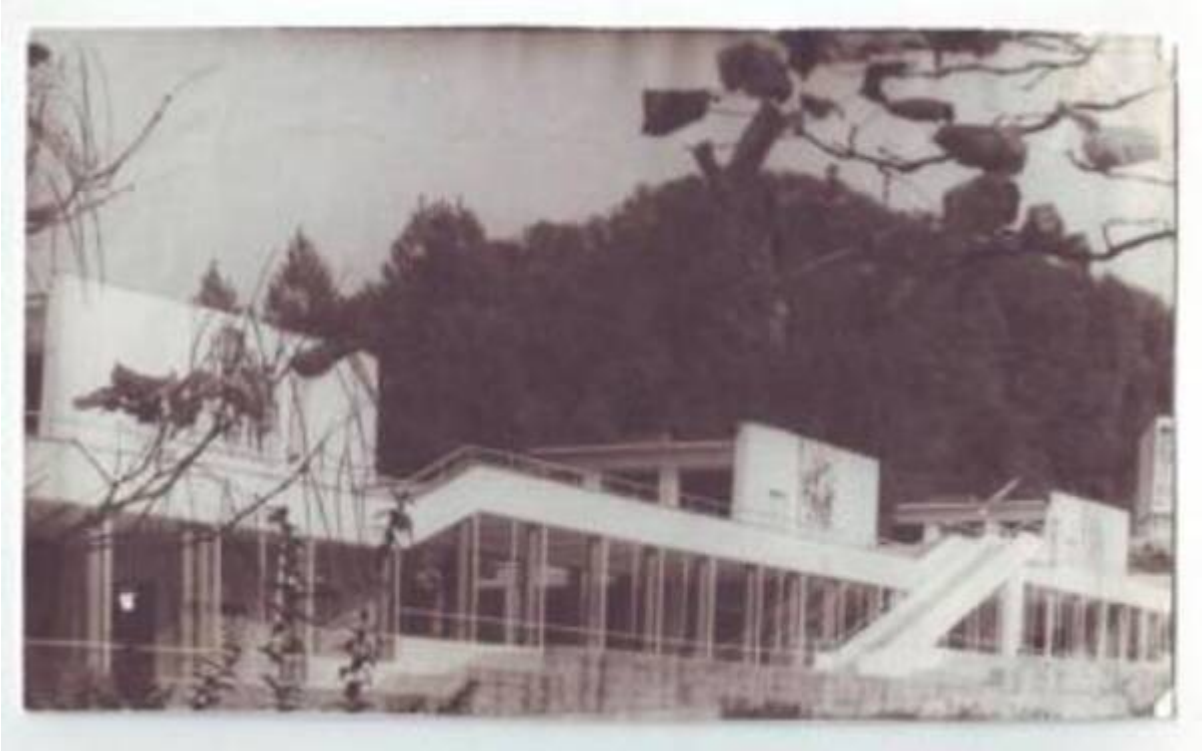

Комментарий: **Фото:Всероссийский пионерский лагерь «Орленок». Школа им. Н.Островского.**
Наименование папки: **Ф НОВОЕ в архив и на сайт**

Фото:«Всесоюзный фестиваль детского искусства в Орлёнок». СССР, фотолаборатория пионерского лагеря «Орленок», 1969 г.

Комментарий: **Фото:«Всесоюзный фестиваль детского искусства в Орлёнок». СССР, фотолаборатория пионерского лагеря «Орленок», 1969 г.**
Наименование папки: **Ф НОВОЕ в архив и на сайт**

Фото:Всесоюзный финал игры зарница Июль 1973

Комментарий: **Фото:Всесоюзный финал игры зарница Июль 1973**
Наименование папки: **Ф НОВОЕ в архив и на сайт**

Фото:Встреча детей с композитором Д. Кабалевским

Комментарий: **Фото:Встреча детей с композитором Д. Кабалевским**
Наименование папки: **Ф НОВОЕ в архив и на сайт**

Фото:Встреча детей с майором пограничных войск Коровко в пионерском лагере «Орленок». 1971

Комментарий: **Фото:Встреча детей с майором пограничных войск Коровко в пионерском лагере «Орленок». 1971**
Наименование папки: **Ф НОВОЕ в архив и на сайт**

Фото:В Школе вожатых в Орленке. На субботник с песней.

Комментарий: **Фото:В Школе вожатых в Орленке. На субботник с песней.**
Наименование папки: **Ф НОВОЕ в архив и на сайт**

Фото:въездная

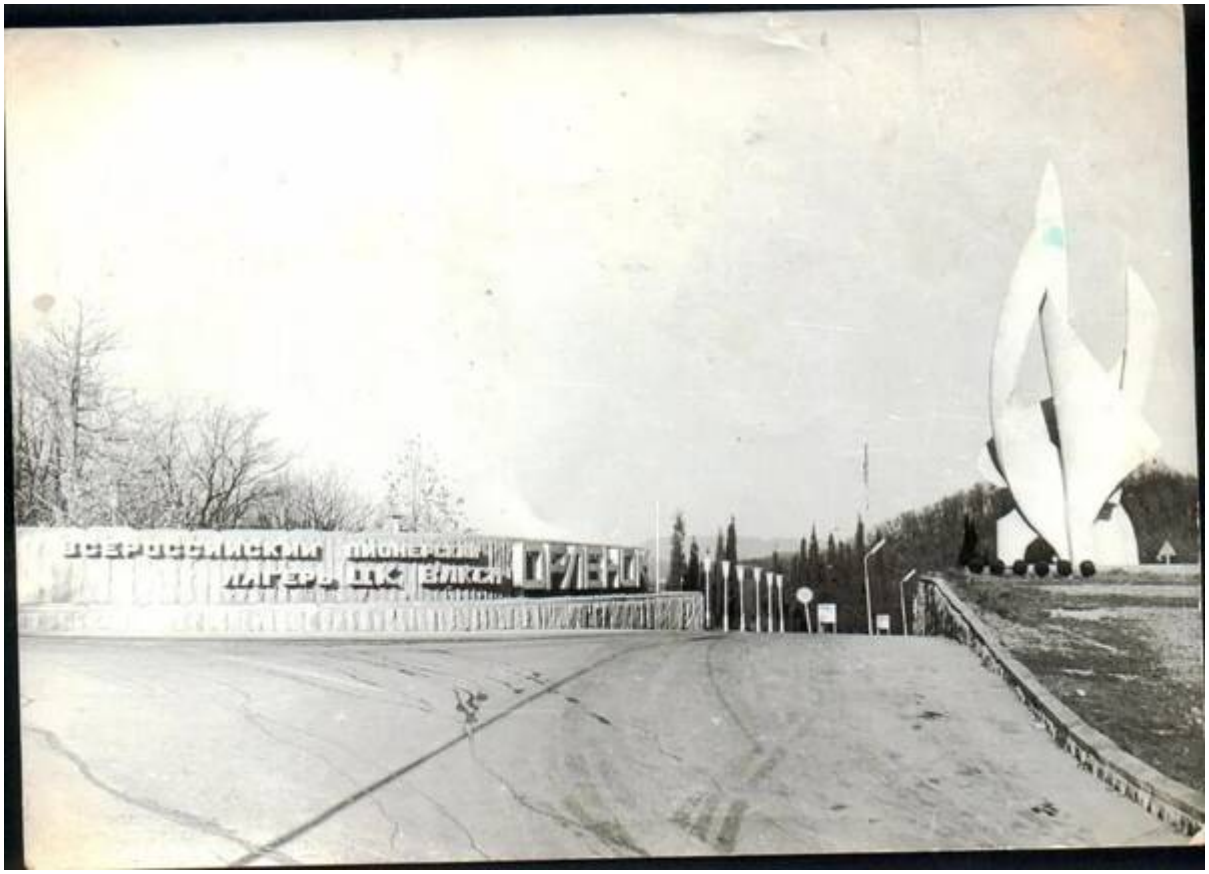

Комментарий: **Фото:въездная**
Наименование папки: **Ф НОВОЕ в архив и на сайт**

Фото:Гагарин Ю. А. в пионерском лагере Орленок. На заднем плане космонавты Николаев А. Г., Феоктистов К. П. 1964

Комментарий: **Фото:Гагарин Ю. А. в пионерском лагере Орленок. На заднем плане космонавты Николаев А. Г., Феоктистов К. П. 1964**
Наименование папки: **Ф НОВОЕ в архив и на сайт**

Фото:Галина Андреевна Брикова Лукьянова

Комментарий: **Фото:Галина Андреевна Брикова Лукьянова**
Наименование папки: **Ф НОВОЕ в архив и на сайт**

Фото:Галина Ермоленко Мария Кузнецова Татьяна Давыденко 1979 год

Комментарий: **Фото:Галина Ермоленко Мария Кузнецова Татьяна Давыденко 1979 год**
Наименование папки: **Ф НОВОЕ в архив и на сайт**

Фото:Галина Жак в Жемчужине

Комментарий: **Фото:Галина Жак в Жемчужине**
Наименование папки: **Ф НОВОЕ в архив и на сайт**

Фото:Геля Красножен и дитя

Комментарий: **Фото:Геля Красножен и дитя**
Наименование папки: **Ф НОВОЕ в архив и на сайт**

Фото:Генерал лейтенант Лисов И.И.

Комментарий: **Фото:Генерал лейтенант Лисов И.И.**
Наименование папки: **Ф НОВОЕ в архив и на сайт**

Фото:горнист 1973

Комментарий: **Фото:горнист 1973**
Наименование папки: **Ф НОВОЕ в архив и на сайт**

Фото:Гостиница для альпинистов Приют 11 на высоте 405м. На фото Станислав Войнов, Тренев Сергей, Альбина Сироткина, 1990 год.

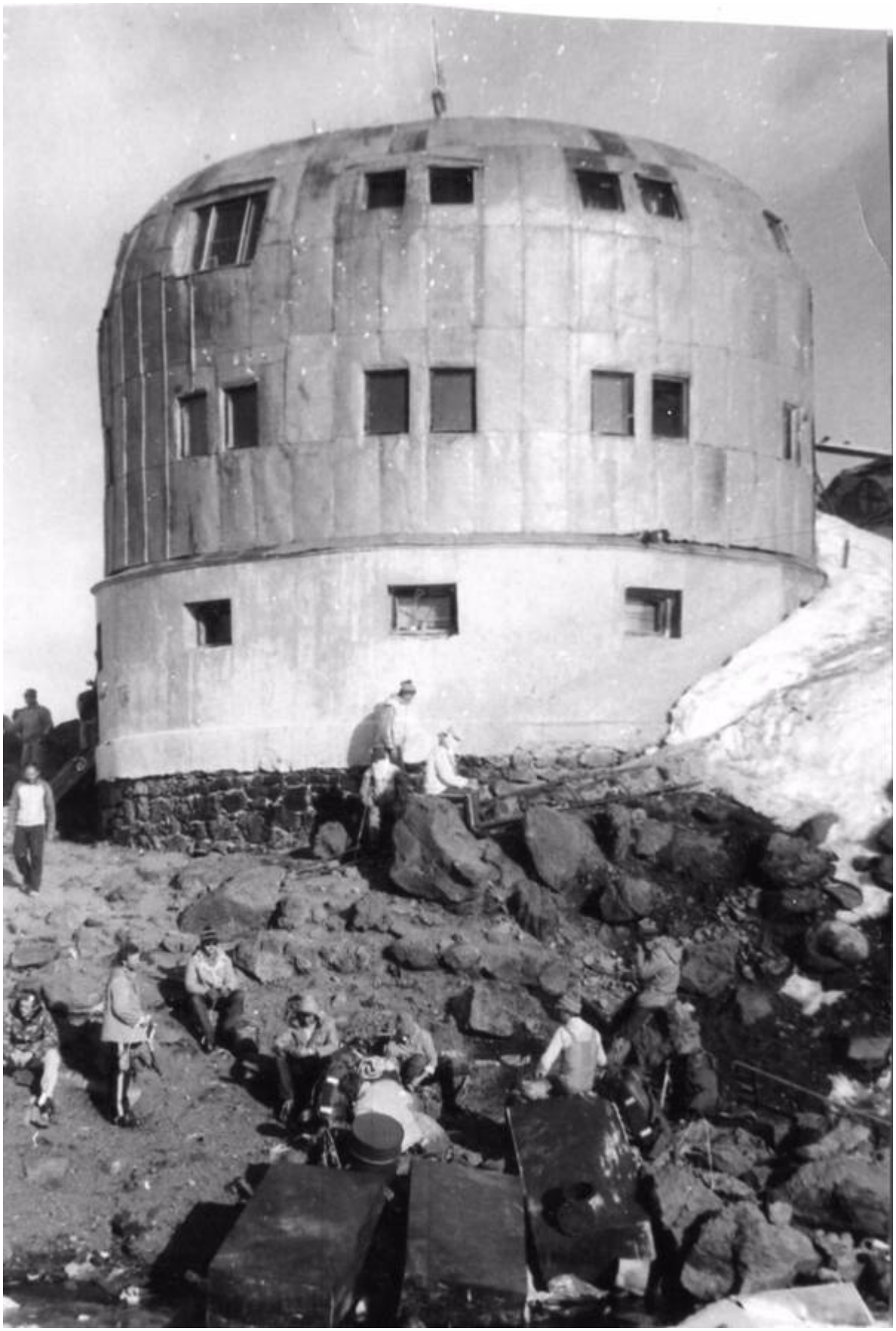

Комментарий: **Фото:Гостиница для альпинистов Приют 11 на высоте 405м. На фото Станислав Войнов, Тренев Сергей, Альбина Сироткина, 1990 год.**

Наименование папки: **Ф НОВОЕ в архив и на сайт**

Фото:Гостиница Орленок (Корстон). Косыгина 15. 1976 г. г. Москва. Ул. Косыгина 15. . Арндт Ю. В.; Владимирова Т. Общий вид. Автор фото Рябов

Комментарий: **Фото:Гостиница Орленок (Корстон). Косыгина 15. 1976 г. г. Москва. Ул. Косыгина 15. . Арндт Ю. В.; Владимирова Т. Общий вид. Автор фото Рябов**
Наименование папки: **Ф НОВОЕ в архив и на сайт**

Фото:Гостиница Орленок (Корстон). Косыгина 15. 1976 г. г. Москва. Ул. Косыгина 15. . Арндт Ю. В.; Владимирова Т. Общий вид. Томбак Борис Исаевич (Фотограф)

Комментарий: **Фото:Гостиница Орленок (Корстон). Косыгина 15. 1976 г. г. Москва. Ул. Косыгина 15. . Арндт Ю. В.; Владимирова Т. Общий вид. Томбак Борис Исаевич (Фотограф)**
Наименование папки: **Ф НОВОЕ в архив и на сайт**

Фото:Гостиница Орленок (Корстон). Косыгина 15. 1976 г. г. Москва. Ул. Косыгина 15. . Арндт Ю. В.; Владимирова Т. Общий вид. Томбак Борис Исаевич (Фотограф)

Комментарий: **Фото:Гостиница Орленок (Корстон). Косыгина 15. 1976 г. г. Москва. Ул. Косыгина 15. . Арндт Ю. В.; Владимирова Т. Общий вид. Томбак Борис Исаевич (Фотограф)**
Наименование папки: **Ф НОВОЕ в архив и на сайт**

Фото:Группа астраханских учащихся отряда № 9 дружина «Звездная» пионерского лагеря «Орленок». 1970

Комментарий: **Фото:Группа астраханских учащихся отряда № 9 дружина «Звездная» пионерского лагеря «Орленок». 1970**
Наименование папки: **Ф НОВОЕ в архив и на сайт**

Фото:Группа учащихся отряда № 9 «Буденовцы» в пионерском лагере «Орленок». 1970

Комментарий: **Фото:Группа учащихся отряда № 9 «Буденовцы» в пионерском лагере «Орленок». 1970**
Наименование папки: **Ф НОВОЕ в архив и на сайт**

Фото:группа юношей и девушек, участников школы комсомольского актива в пионерском лагере Орленок. Среди изображенных Сенаторова Е.Н. (во втором снизу ряду, третья справа). 1974

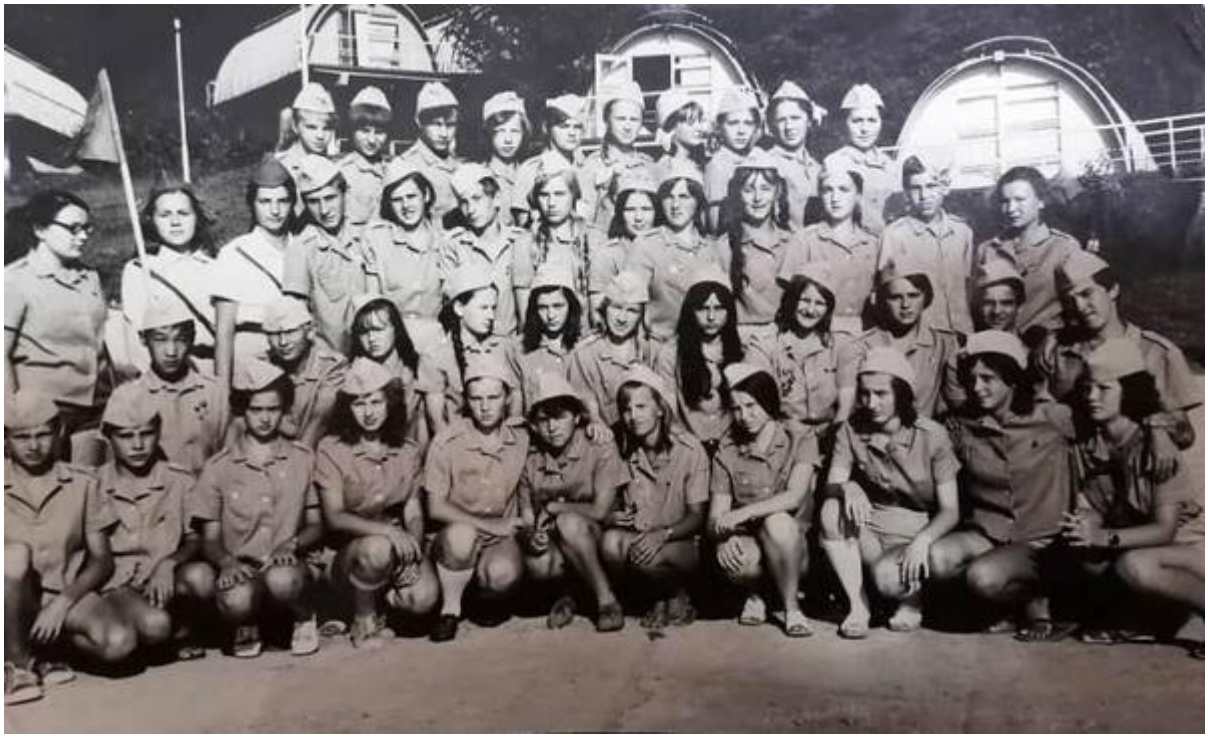

Комментарий: **Фото:группа юношей и девушек, участников школы комсомольского актива в пионерском лагере Орленок. Среди изображенных Сенаторова Е.Н. (во втором снизу ряду, третья справа). 1974**
Наименование папки: **Ф НОВОЕ в архив и на сайт**

Фото:Групповой снимок пионерского отряда. Среди пионеров М. Маяцкий. На обороте напутствие вожатого.

Комментарий: **Фото:Групповой снимок пионерского отряда. Среди пионеров М. Маяцкий. На обороте напутствие вожатого.**
Наименование папки: **Ф НОВОЕ в архив и на сайт**

Фото:Гуревич или нет с детьми

Комментарий: **Фото:Гуревич или нет с детьми**
Наименование папки: **Ф НОВОЕ в архив и на сайт**

Фото:Гуревич Макарычев или нет с детьми

Комментарий: **Фото:Гуревич Макарычев или нет с детьми**
Наименование папки: **Ф НОВОЕ в архив и на сайт**

Фото:дак гидроамолет

Комментарий: **Фото:дак гидроамолет**
Наименование папки: **Ф НОВОЕ в архив и на сайт**

Фото:«Д.Б. Кабалевский в «Орленке». СССР, фотолаборатория пионерского лагеря «Орленок», 1969 г.

Комментарий: **Фото:«Д.Б. Кабалевский в «Орленке». СССР, фотолаборатория пионерского лагеря «Орленок», 1969 г.**
Наименование папки: **Ф НОВОЕ в архив и на сайт**

Фото:Дегтярева Нина Петровна Воронеж летние смены 1972 год

Комментарий: **Фото:Дегтярева Нина Петровна Воронеж летние смены 1972 год**
Наименование папки: **Ф НОВОЕ в архив и на сайт**

Фото:Дежурство по столовой в пионерском лагере «Орленок». 1969 71

Комментарий: **Фото:Дежурство по столовой в пионерском лагере «Орленок». 1969 71**
Наименование папки: **Ф НОВОЕ в архив и на сайт**

Фото:Декабрь 1972 г. Звёздная. Вожатые Нина и Борис. Фото Виктора Решетова

Комментарий: **Фото:Декабрь 1972 г. Звёздная. Вожатые Нина и Борис. Фото Виктора Решетова**
Наименование папки: **Ф НОВОЕ в архив и на сайт**

Фото:Делегация из Конго 1967

Комментарий: **Фото:Делегация из Конго 1967**
Наименование папки: **Ф НОВОЕ в архив и на сайт**

Фото:день нептуна

Комментарий: **Фото:день нептуна**
Наименование папки: **Ф НОВОЕ в архив и на сайт**

Фото:День Нептуна

Комментарий: **Фото:День Нептуна**
Наименование папки: **Ф НОВОЕ в архив и на сайт**

Фото:День рождения пионерской организации.19 мая 1972год.Торжественная линейка.

Комментарий: **Фото:День рождения пионерской организации.19 мая 1972год.Торжественная линейка.**
Наименование папки: **Ф НОВОЕ в архив и на сайт**

Фото:дети в походе 1979

Комментарий: **Фото:дети в походе 1979**
Наименование папки: **Ф НОВОЕ в архив и на сайт**

Фото:дети в походе

Комментарий: **Фото:дети в походе**
Наименование папки: **Ф НОВОЕ в архив и на сайт**

Фото:дети линейка в начале орлёнка

Комментарий: **Фото:дети линейка в начале орлёнка**
Наименование папки: **Ф НОВОЕ в архив и на сайт**

Фото:дети у моря

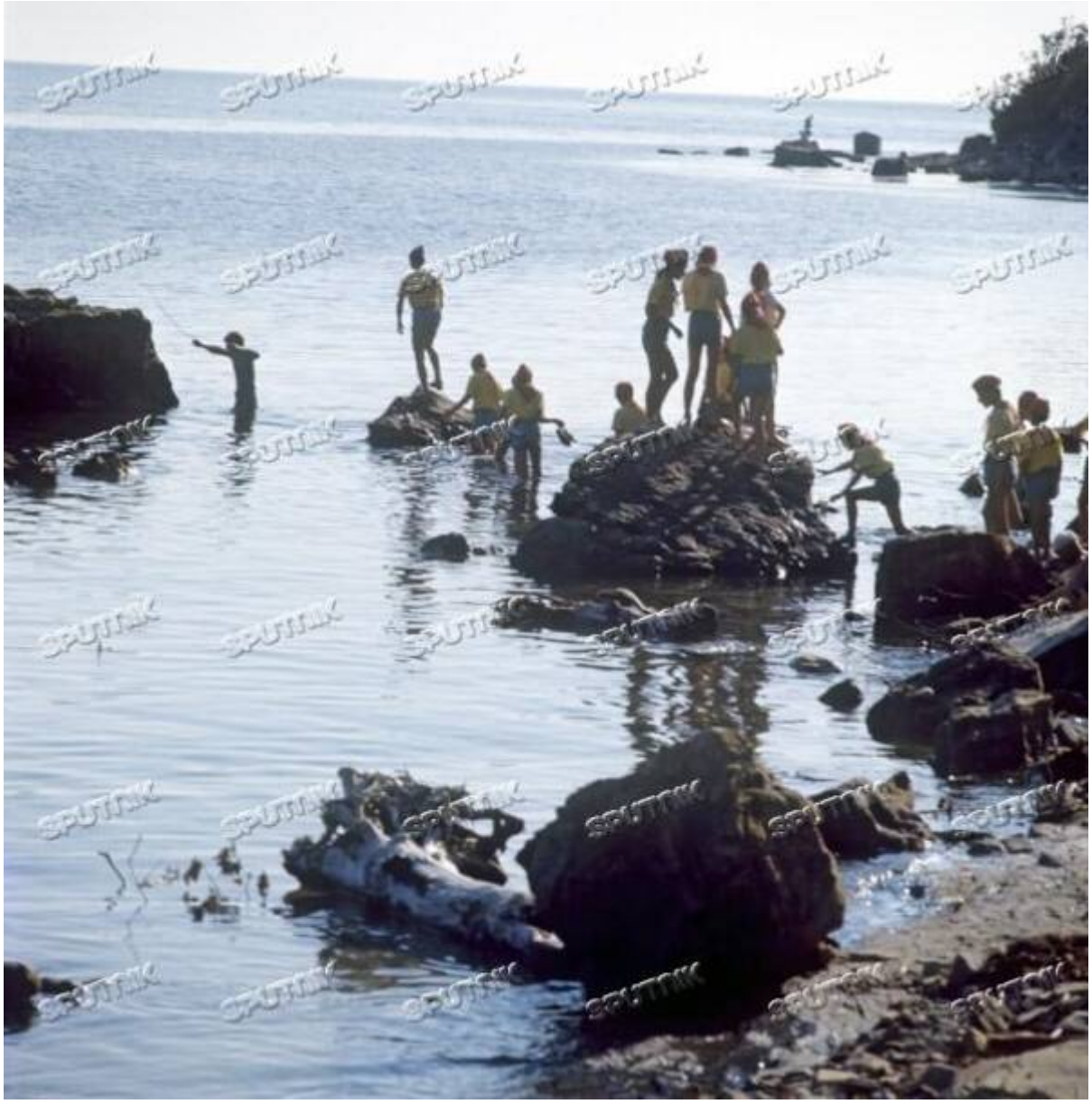

Комментарий: **Фото:дети у моря**
Наименование папки: **Ф НОВОЕ в архив и на сайт**

Фото:Дмитрий Грачев и Людмила Ершова

Комментарий: **Фото:Дмитрий Грачев и Людмила Ершова**
Наименование папки: **Ф НОВОЕ в архив и на сайт**

Фото:Дмитрий Грибков Комсомольский 2002

Комментарий: **Фото:Дмитрий Грибков Комсомольский 2002**
Наименование папки: **Ф НОВОЕ в архив и на сайт**

Фото:Дмитрий Грибков Комсомольский

Комментарий: **Фото:Дмитрий Грибков Комсомольский**
Наименование папки: **Ф НОВОЕ в архив и на сайт**

Фото:Дмитрий Грибков третий

Комментарий: **Фото:Дмитрий Грибков третий**
Наименование папки: **Ф НОВОЕ в архив и на сайт**

Фото:Дом авиации и космонавтики 1969

Комментарий: **Фото:Дом авиации и космонавтики 1969**
Наименование папки: **Ф НОВОЕ в архив и на сайт**

Фото:«Дом авиации и космонавтики. Корабль «Восток». СССР, фотолаборатория пионерского лагеря «Орленок», 1969 г.

Комментарий: **Фото:«Дом авиации и космонавтики. Корабль**

«Восток». СССР, фотолаборатория пионерского лагеря «Орленок», 1969 г.

Наименование папки: **Ф НОВОЕ в архив и на сайт**

Фото:«Дом авиации и космонавтики». СССР, фотолаборатория пионерского лагеря «Орленок», 1969 г.

Комментарий: **Фото:«Дом авиации и космонавтики». СССР, фотолаборатория пионерского лагеря «Орленок», 1969 г.**
Наименование папки: **Ф НОВОЕ в архив и на сайт**

Фото:Дружина Звёздная, март апрель 1969 г. Вожатая Вера

Комментарий: **Фото:Дружина Звёздная, март апрель 1969 г. Вожатая Вера**
Наименование папки: **Ф НОВОЕ в архив и на сайт**

Фото:Дружина Звёздная, март апрель 1969 г. Вожатые Вера и Александр

Комментарий: **Фото:Дружина Звёздная, март апрель 1969 г. Вожатые Вера и Александр**
Наименование папки: **Ф НОВОЕ в архив и на сайт**

Фото:Дружина Звёздная, март апрель 1969 г. Вожатый Александр

Комментарий: **Фото:Дружина Звёздная, март апрель 1969 г. Вожатый Александр**
Наименование папки: **Ф НОВОЕ в архив и на сайт**

Фото:«Дружина «Звездная». Пионерлагерь «Орленок». СССР, фотолаборатория пионерского лагеря «Орленок», 1969 г.

Комментарий: **Фото:«Дружина «Звездная». Пионерлагерь «Орленок». СССР, фотолаборатория пионерского лагеря «Орленок», 1969 г.**
Наименование папки: **Ф НОВОЕ в архив и на сайт**

Фото:«Дружина «Комсомольская». СССР, фотолаборатория пионерского лагеря «Орленок», 1969 г.

Комментарий: **Фото:«Дружина «Комсомольская». СССР, фотолаборатория пионерского лагеря «Орленок», 1969 г.**
Наименование папки: **Ф НОВОЕ в архив и на сайт**

Фото:дружина «Солнечная», отряд № 15 «Зоркий». Групповой снимок. Среди пионеров М. Маяцкий. СССР. 1973 г.

Комментарий: **Фото:дружина «Солнечная», отряд № 15 «Зоркий». Групповой снимок. Среди пионеров М. Маяцкий. СССР. 1973 г.**
Наименование папки: **Ф НОВОЕ в архив и на сайт**

Фото:дружина «Солнечная», отряд № 15 «Зоркий». Пионер М. Маяцкий на фоне знамени дружины. СССР. 1973 г.

Комментарий: **Фото:дружина «Солнечная», отряд № 15 «Зоркий». Пионер М. Маяцкий на фоне знамени дружины. СССР. 1973 г.**
Наименование папки: **Ф НОВОЕ в архив и на сайт**

Фото:дружина «Солнечная», отряд № 15 «Зоркий». Пионер М. Маяцкий позирует, прислонившись к перилам. СССР. 1973 г.

Комментарий: **Фото:дружина «Солнечная», отряд № 15 «Зоркий». Пионер М. Маяцкий позирует, прислонившись к перилам. СССР. 1973 г.**

Наименование папки: **Ф НОВОЕ в архив и на сайт**

Фото:дружина «Солнечная», отряд № 15 «Зоркий». Пионеры М. Маяцкий и А. Елизарова . 1973 г.

Комментарий: **Фото:дружина «Солнечная», отряд № 15 «Зоркий». Пионеры М. Маяцкий и А. Елизарова . 1973 г.**
Наименование папки: **Ф НОВОЕ в архив и на сайт**

Фото:«Дружина «Солнечная». СССР, фотолаборатория пионерского лагеря «Орленок», 1969 г.

Комментарий: **Фото:«Дружина «Солнечная». СССР, фотолаборатория пионерского лагеря «Орленок», 1969 г.**
Наименование папки: **Ф НОВОЕ в архив и на сайт**

Фото:дружина Стремительная 1976 год.

Комментарий: **Фото:дружина Стремительная 1976 год.**
Наименование папки: **Ф НОВОЕ в архив и на сайт**

Фото:дружина Стремительная, апрель май 1975 вожатая Сарычева Елена

Комментарий: **Фото:дружина Стремительная, апрель май 1975 вожатая Сарычева Елена**
Наименование папки: **Ф НОВОЕ в архив и на сайт**

Фото:Дружина Стремительная. Отряд Патрули Революции. Вожатые Алина Рязанова, Ирина, Ольга Гусарова. Октябрь 1983 года.

Комментарий: **Фото:Дружина Стремительная. Отряд Патрули Революции. Вожатые Алина Рязанова, Ирина, Ольга Гусарова. Октябрь 1983 года.**
Наименование папки: **Ф НОВОЕ в архив и на сайт**

Фото:«Дружина «Стремительная». СССР, фотолаборатория пионерского лагеря «Орленок», 1969 г.

Комментарий: **Фото:«Дружина «Стремительная». СССР, фотолаборатория пионерского лагеря «Орленок», 1969 г.**
Наименование папки: **Ф НОВОЕ в архив и на сайт**

Фото:Дубовик Сергей и Старостина Лена

Комментарий: **Фото:Дубовик Сергей и Старостина Лена**
Наименование папки: **Ф НОВОЕ в архив и на сайт**

Фото:Дубовик Сергей, Лена Старостина, а выглядывает Отаров Арсен

Комментарий: **Фото:Дубовик Сергей, Лена Старостина, а выглядывает Отаров Арсен**
Наименование папки: **Ф НОВОЕ в архив и на сайт**

Фото:Дубовик Сергец, Козлова Людмила, Отаров Арсен, Старостина Лена , Замба.

Комментарий: **Фото:Дубовик Сергец, Козлова Людмила, Отаров Арсен, Старостина Лена , Замба.**
Наименование папки: **Ф НОВОЕ в архив и на сайт**

Фото:Евгений Маслов Дружина Звёздная..14 отряд....сентябрь октябрь 1977 год..

Комментарий: **Фото:Евгений Маслов Дружина Звёздная..14 отряд....сентябрь октябрь 1977 год..**
Наименование папки: **Ф НОВОЕ в архив и на сайт**

Фото:Евгений Новиков. 1 отряд дружина Стремительная октябрь ноябрь 1987 г

Комментарий: **Фото:Евгений Новиков. 1 отряд дружина Стремительная октябрь ноябрь 1987 г**
Наименование папки: **Ф НОВОЕ в архив и на сайт**

Фото:Евгения Бабонина

Комментарий: **Фото:Евгения Бабонина**
Наименование папки: **Ф НОВОЕ в архив и на сайт**

Фото:Елена Безуглова (Шкуропатова)

Комментарий: **Фото:Елена Безуглова (Шкуропатова)**

Наименование папки: **Ф НОВОЕ в архив и на сайт**

Фото:Елена Охотникова визитка

Комментарий: **Фото:Елена Охотникова визитка**
Наименование папки: **Ф НОВОЕ в архив и на сайт**

Фото:Елена Охотникова В Школе вожатых в Орленке. С комиссаром Женей Бабониной.

Комментарий: **Фото:Елена Охотникова В Школе вожатых в Орленке. С комиссаром Женей Бабониной.**
Наименование папки: **Ф НОВОЕ в архив и на сайт**

Фото:Елена Охотникова в шпв

Комментарий: **Фото:Елена Охотникова в шпв**
Наименование папки: **Ф НОВОЕ в архив и на сайт**

Фото:Женя Пашкова и Галина Белоусова и дети 1976г

Комментарий: **Фото:Женя Пашкова и Галина Белоусова и дети 1976г**
Наименование папки: **Ф НОВОЕ в архив и на сайт**

Фото:Женя Пашкова и Наташа Смольянинова. 1976 г

Комментарий: **Фото:Женя Пашкова и Наташа Смольянинова. 1976 г**
Наименование папки: **Ф НОВОЕ в архив и на сайт**

Фото:Женя (Пашкова) Перегудова и я , Виктор Перегудов.

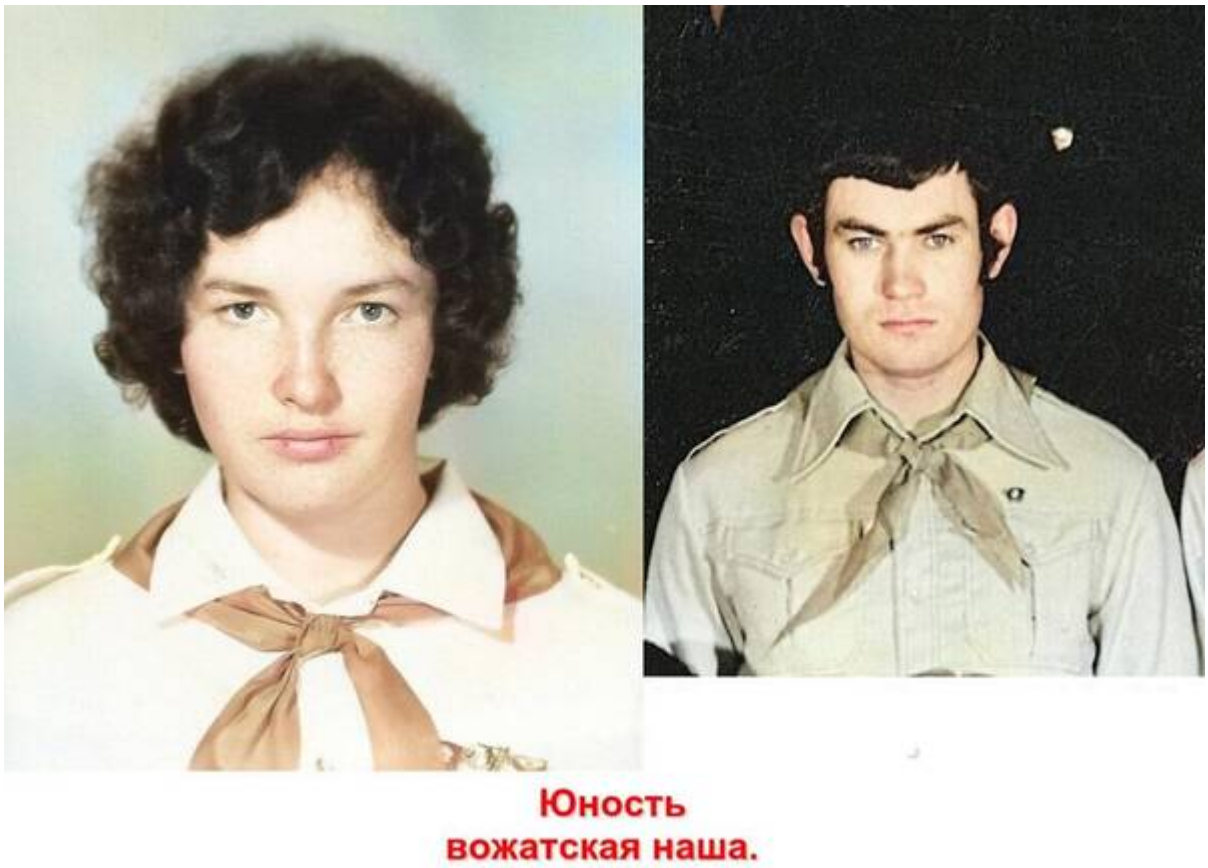

Комментарий: **Фото:Женя (Пашкова) Перегудова и я , Виктор Перегудов.**
Наименование папки: **Ф НОВОЕ в архив и на сайт**

Фото:Занятия кружка юных летчикоы, 1984г.

Комментарий: **Фото:Занятия кружка юных летчикоы, 1984г.**
Наименование папки: **Ф НОВОЕ в архив и на сайт**

Фото:Звездная 1975

Комментарий: **Фото:Звездная 1975**
Наименование папки: **Ф НОВОЕ в архив и на сайт**

Фото:Звездная 1975

Комментарий: **Фото:Звездная 1975**
Наименование папки: **Ф НОВОЕ в архив и на сайт**

Фото:Звездная 1975 Иван Иванов

Комментарий: **Фото:Звездная 1975 Иван Иванов**
Наименование папки: **Ф НОВОЕ в архив и на сайт**

Фото:зима 1972г дружина Стремительная отряд Альтаир вожатый Слава Суверток

Комментарий: **Фото:зима 1972г дружина Стремительная отряд Альтаир вожатый Слава Суверток**
Наименование папки: **Ф НОВОЕ в архив и на сайт**

Фото:Зинаида Павлова Люберцы Никольскоек Орленок, дружина Стремительная, 1970 год, 1 смена.

Комментарий: **Фото:Зинаида Павлова Люберцы Никольскоек Орленок, дружина Стремительная, 1970 год, 1 смена.**
Наименование папки: **Ф НОВОЕ в архив и на сайт**

Фото:Зина и я

Комментарий: **Фото:Зина и я**
Наименование папки: **Ф НОВОЕ в архив и на сайт**

Фото:Зоя Пойманова

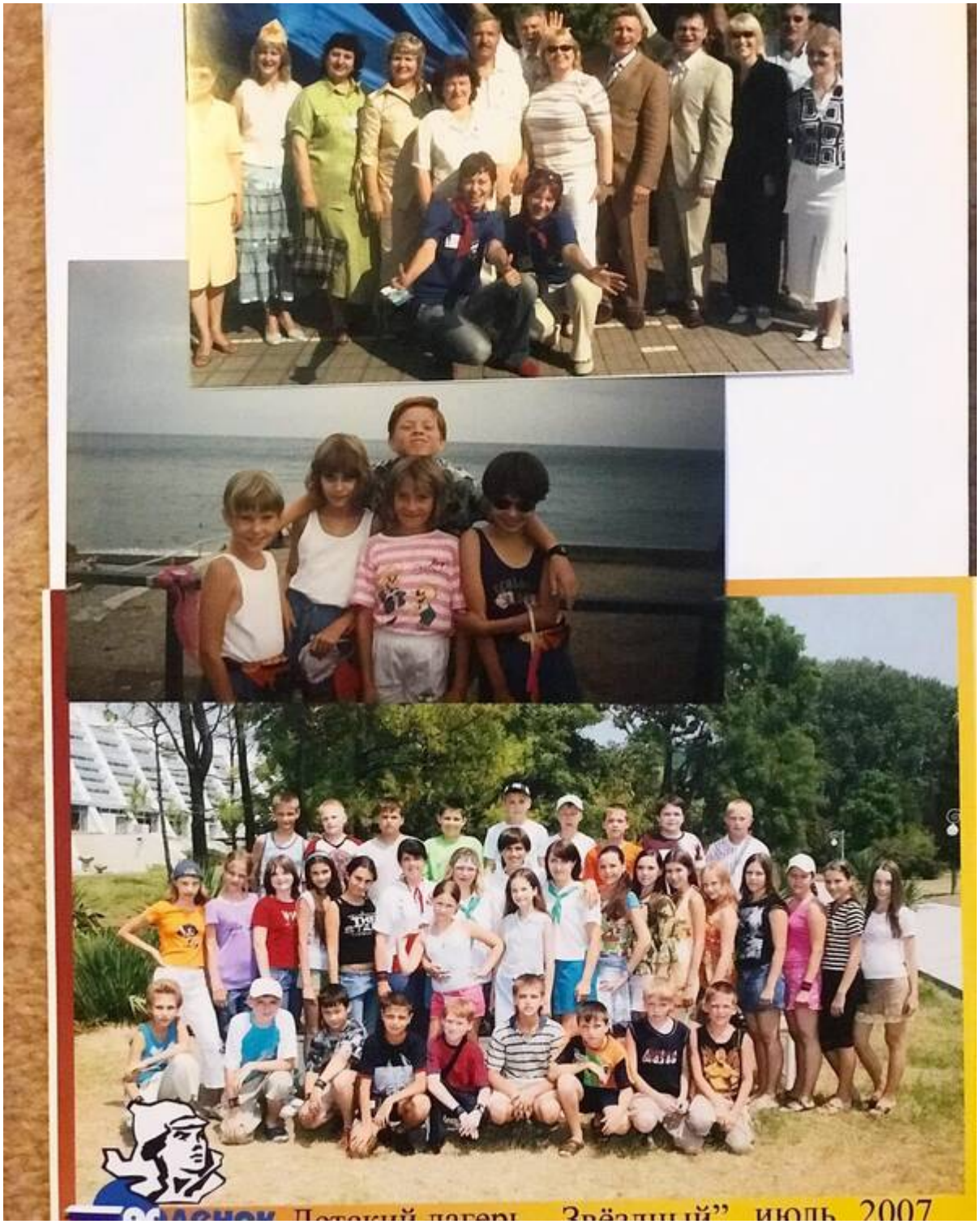

Комментарий: **Фото:Зоя Пойманова**

Наименование папки: **Ф НОВОЕ в архив и на сайт**

Фото:Зоя Пойманова

Комментарий: **Фото:Зоя Пойманова**
Наименование папки: **Ф НОВОЕ в архив и на сайт**

Фото:Зоя Пойманова

Комментарий: **Фото:Зоя Пойманова**
Наименование папки: **Ф НОВОЕ в архив и на сайт**

Фото:Зоя Пойманова

Комментарий: **Фото:Зоя Пойманова**
Наименование папки: **Ф НОВОЕ в архив и на сайт**

Фото:Зоя Шаламеева, Елена Смекалова Карпова, Любовь Белобородова Янковая, Юрий ткачев

12.VII.1960
НА КАМНЕ ВЫСЕЧЕНА ДАТА
ЗАПОМНИ ДРУГ ВОТ ЗДЕСЬ ОРЛЯТА
В СТРОЮ ЗАСТЫЛИ
ВЗВИЛИСЬ ФЛАГИ
ОТСЮДА НАЧИНАЛСЯ ЛАГЕРЬ

Комментарий: **Фото:Зоя Шаламеева, Елена Смекалова Карпова, Любовь Белобородова Янковая, Юрий ткачев**
Наименование папки: **Ф НОВОЕ в архив и на сайт**

Фото:Иван Стадник Орлёнок Олимпийский 2000 год, 4 смена, 5 отряд

Комментарий: **Фото:Иван Стадник Орлёнок Олимпийский 2000 год, 4 смена, 5 отряд**
Наименование папки: **Ф НОВОЕ в архив и на сайт**

Фото:Иван Стадник Орлёнок Олимпийский 2000 год, 4 смена, 5 отряд

Комментарий: **Фото:Иван Стадник Орлёнок Олимпийский 2000 год, 4 смена, 5 отряд**
Наименование папки: **Ф НОВОЕ в архив и на сайт**

Фото:Иван Стадник Орлёнок Олимпийский 2000 год, 4 смена, 5 отряд...

Комментарий: **Фото:Иван Стадник Орлёнок Олимпийский 2000 год, 4 смена, 5 отряд...**
Наименование папки: **Ф НОВОЕ в архив и на сайт**

Фото:Иван Стадник Орлёнок Олимпийский 2000 год, 4 смена, 5 отряд..

Комментарий: **Фото:Иван Стадник Орлёнок Олимпийский 2000 год, 4 смена, 5 отряд..**
Наименование папки: **Ф НОВОЕ в архив и на сайт**

Фото:Иван Стадник Орлёнок Олимпийский 2000 год, 4 смена, 5 отряд

Комментарий: **Фото:Иван Стадник Орлёнок Олимпийский 2000 год, 4 смена, 5 отряд**
Наименование папки: **Ф НОВОЕ в архив и на сайт**

Фото:Иван Стадник Орлёнок Олимпийский 2000 год, 4 смена, 5 отряд

Комментарий: **Фото:Иван Стадник Орлёнок Олимпийский 2000 год, 4 смена, 5 отряд**
Наименование папки: **Ф НОВОЕ в архив и на сайт**

Фото:Иван Стадник Орлёнок Олимпийский 2000 год, 4 смена, 5 отряд

Комментарий: **Фото:Иван Стадник Орлёнок Олимпийский 2000 год, 4 смена, 5 отряд**
Наименование папки: **Ф НОВОЕ в архив и на сайт**

Фото:Иван Стадник Орлёнок Олимпийский 2000 год, 4 смена, 5 отряд..б

Комментарий: **Фото:Иван Стадник Орлёнок Олимпийский 2000 год, 4 смена, 5 отряд..б**
Наименование папки: **Ф НОВОЕ в архив и на сайт**

Фото:Иван Стадник Орлёнок Олимпийский 2000 год, 4 смена, 5 отряд..бо

Комментарий: **Фото:Иван Стадник Орлёнок Олимпийский 2000 год, 4 смена, 5 отряд..бо**
Наименование папки: **Ф НОВОЕ в архив и на сайт**

Фото:Иван Стадник Орлёнок Олимпийский 2000 год, 4 смена, 5 отряд..бр

Комментарий: **Фото:Иван Стадник Орлёнок Олимпийский 2000 год, 4 смена, 5 отряд..бр**
Наименование папки: **Ф НОВОЕ в архив и на сайт**

Фото:ииииииииииииииииииии

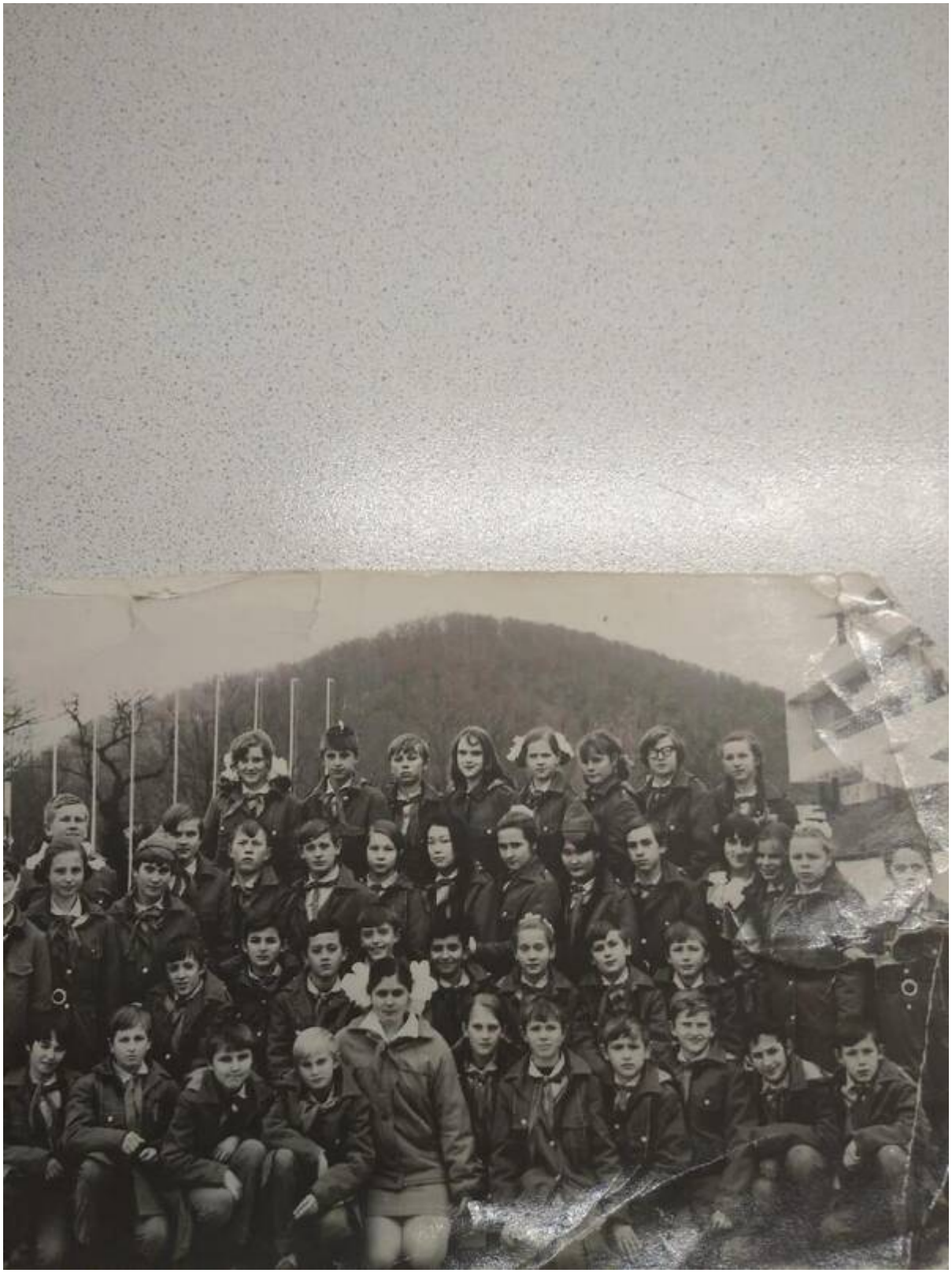

Комментарий: **Фото:ииииииииииииииииииии**
Наименование папки: **Ф НОВОЕ в архив и на сайт**

Фото:Испытание моделей катеров в пионерском лагере «Орленок».

Комментарий: **Фото:Испытание моделей катеров в пионерском лагере «Орленок».**
Наименование папки: **Ф НОВОЕ в архив и на сайт**

Фото:Календарь настольный перекидной на 2000 2001 гг.

Комментарий: **Фото:Календарь настольный перекидной на 2000 2001 гг.**
Наименование папки: **Ф НОВОЕ в архив и на сайт**

Фото:кв ..

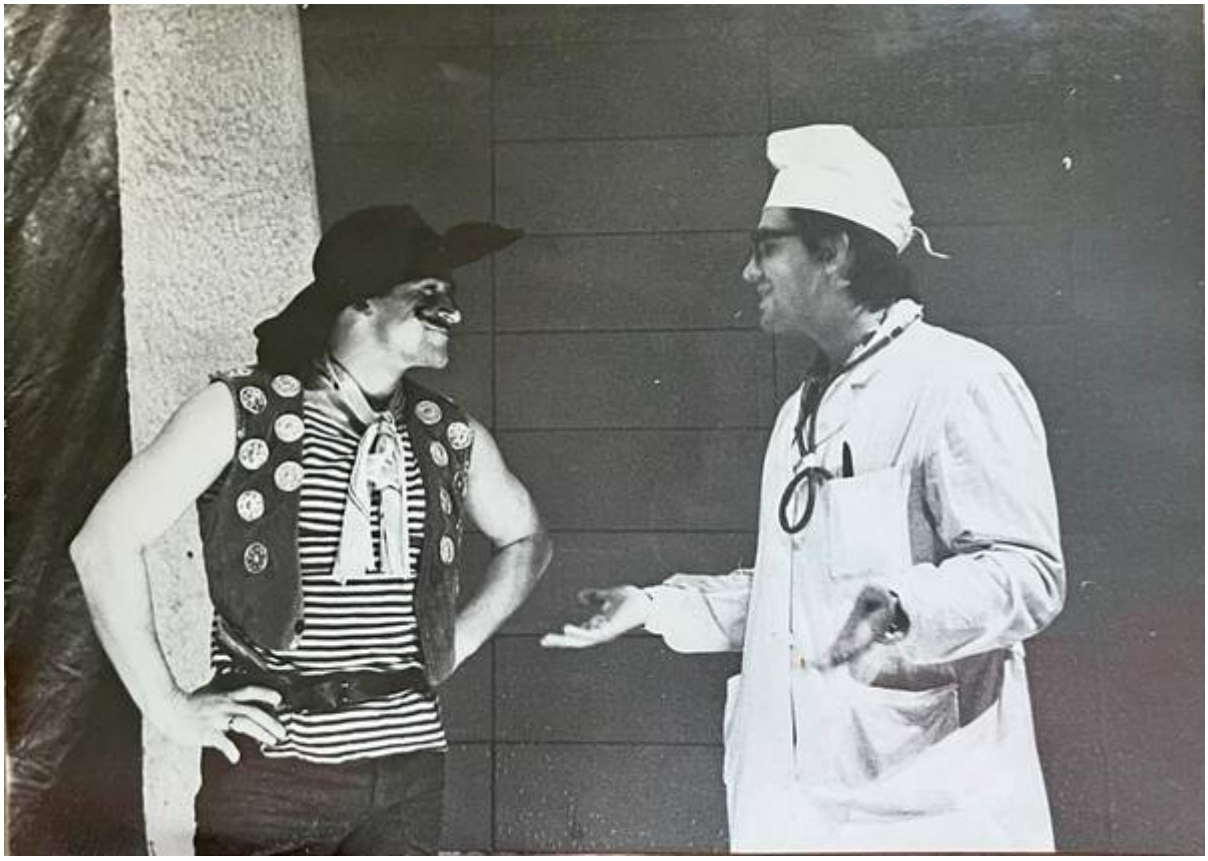

Комментарий: **Фото:кв ..**
Наименование папки: **Ф НОВОЕ в архив и на сайт**

Фото:кв...

Комментарий: **Фото:кв...**
Наименование папки: **Ф НОВОЕ в архив и на сайт**

Фото:кв

Комментарий: **Фото:кв**
Наименование папки: **Ф НОВОЕ в архив и на сайт**

Фото:Кермен Каляева.

Комментарий: **Фото:Кермен Каляева.**
Наименование папки: **Ф НОВОЕ в архив и на сайт**

Фото:Козликин и Ирина Хованских (ныне Куц) Комсомольский

Комментарий: **Фото:Козликин и Ирина Хованских (ныне Куц) Комсомольский**
Наименование папки: **Ф НОВОЕ в архив и на сайт**

Фото:Козлова Люсч, Старостина Лена, Букатина Дина, Пешкова Вера.

Комментарий: **Фото:Козлова Люсч, Старостина Лена, Букатина Дина, Пешкова Вера.**
Наименование папки: **Ф НОВОЕ в архив и на сайт**

Фото:Козлова Люся и Старостина Лена.

Комментарий: **Фото:Козлова Люся и Старостина Лена.**
Наименование папки: **Ф НОВОЕ в архив и на сайт**

Фото:колледж

Комментарий: **Фото:колледж**
Наименование папки: **Ф НОВОЕ в архив и на сайт**

Фото:комс 1993

Комментарий: **Фото:комс 1993**
Наименование папки: **Ф НОВОЕ в архив и на сайт**

Фото:комс 94

Комментарий: **Фото:комс 94**
Наименование папки: **Ф НОВОЕ в архив и на сайт**

Фото:комсом

Комментарий: **Фото:комсом**
Наименование папки: **Ф НОВОЕ в архив и на сайт**

Фото:Комсомольский. 1977 год.

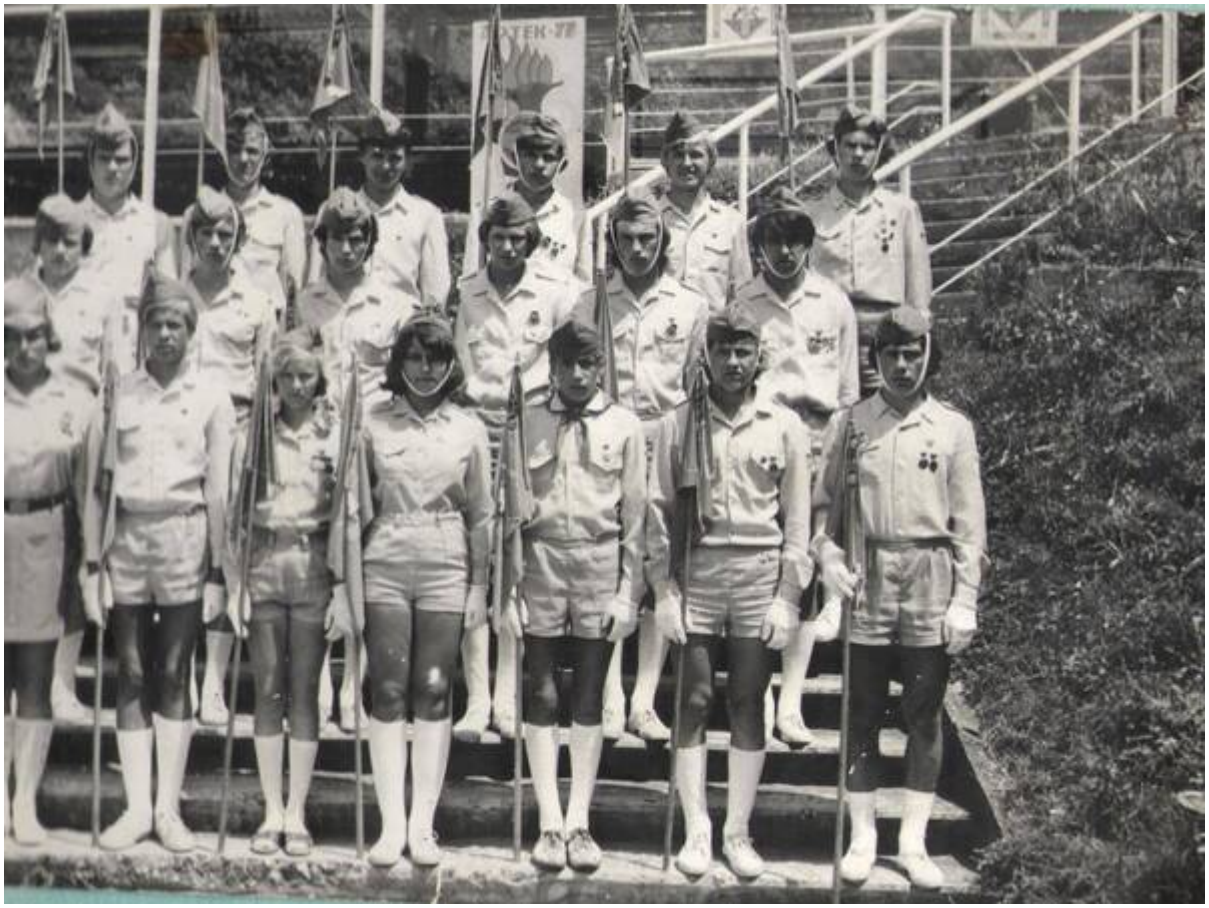

Комментарий: **Фото:Комсомольский. 1977 год.**
Наименование папки: **Ф НОВОЕ в архив и на сайт**

Фото:Комсомольский 1979 год, слева на право Татьяна Андронова, Лариса Юрьева,Валя Гогорова, Моисеенко, Вера Алехина , Ирина Косихина и ...

Комментарий: **Фото:Комсомольский 1979 год, слева на право Татьяна Андронова, Лариса Юрьева,Валя Гогорова, Моисеенко, Вера Алехина , Ирина Косихина и …**
Наименование папки: **Ф НОВОЕ в архив и на сайт**

Фото:Комсомольский 1981 1983гг....

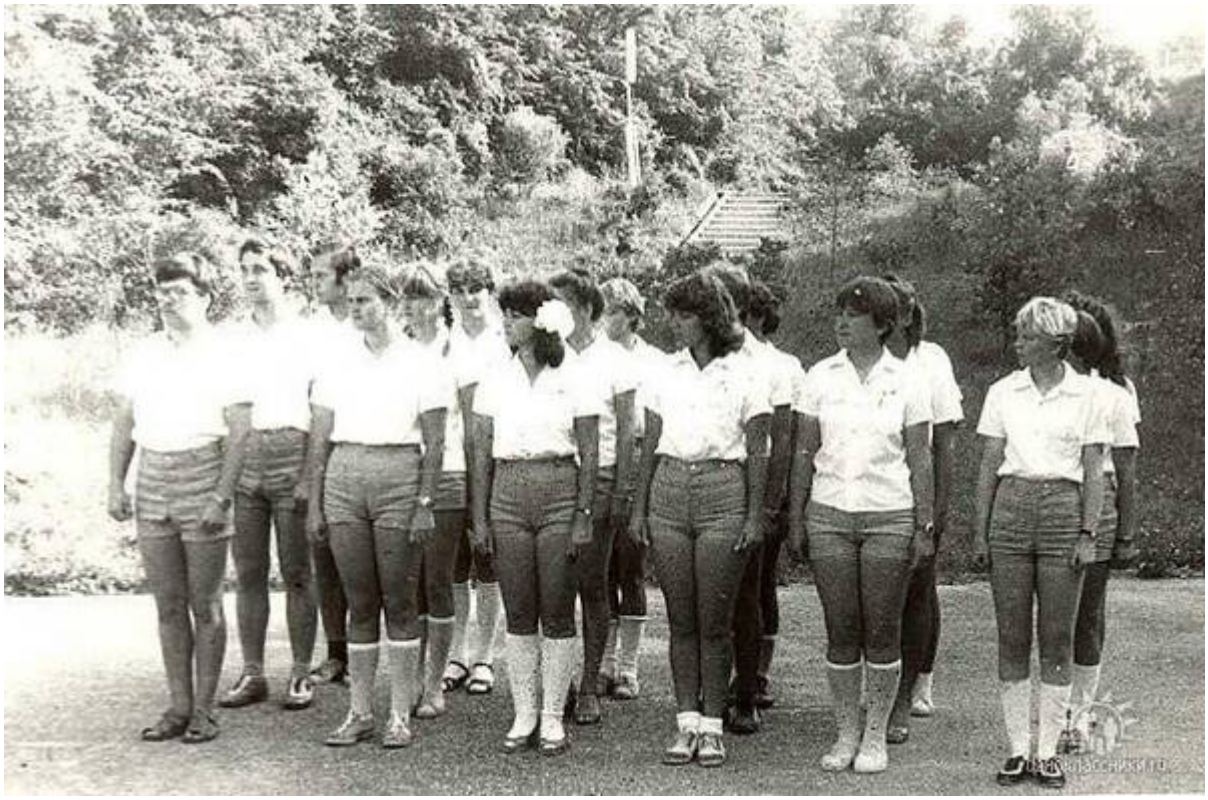

Комментарий: **Фото:Комсомольский 1981 1983гг….**
Наименование папки: **Ф НОВОЕ в архив и на сайт**

Фото:Комсомольский 1981 1983гг

Комментарий: **Фото:Комсомольский 1981 1983гг**
Наименование папки: **Ф НОВОЕ в архив и на сайт**

Фото:комсомольский 1986

Комментарий: **Фото:комсомольский 1986**
Наименование папки: **Ф НОВОЕ в архив и на сайт**

Фото:Комсомольский, вожатая Люся Антипова. Саша Сидякин, Лариса Кульпина.

Комментарий: **Фото:Комсомольский, вожатая Люся Антипова. Саша Сидякин, Лариса Кульпина.**
Наименование папки: **Ф НОВОЕ в архив и на сайт**

Фото:Комсомольский, вожатая Люся Антипова. Саша Сидякин, Лариса Кульпина.

Комментарий: **Фото:Комсомольский, вожатая Люся Антипова. Саша Сидякин, Лариса Кульпина.**
Наименование папки: **Ф НОВОЕ в архив и на сайт**

Фото:Конференция по обмену опытом среди актива приехавших в пионерский лагерь «Орленок». 1967

Комментарий: **Фото:Конференция по обмену опытом среди актива приехавших в пионерский лагерь «Орленок». 1967**
Наименование папки: **Ф НОВОЕ в архив и на сайт**

Фото:Космонавт А.А.Леонов на открытии Дома авиации и космонавтики 1969

Комментарий: **Фото:Космонавт А.А.Леонов на открытии Дома авиации и космонавтики 1969**
Наименование папки: **Ф НОВОЕ в архив и на сайт**

Фото:Космонавт Леонов в Орлёнке на линейке Звёздной

Комментарий: **Фото:Космонавт Леонов в Орлёнке на линейке Звёздной**
Наименование папки: **Ф НОВОЕ в архив и на сайт**

Фото:круг

Комментарий: **Фото:круг**
Наименование папки: **Ф НОВОЕ в архив и на сайт**

Фото:кто

Комментарий: **Фото:кто**
Наименование папки: **Ф НОВОЕ в архив и на сайт**

Фото:кто Наталья Смольянинова кто Женя Пашкова (сейчас Перегудова).

Комментарий: **Фото:кто Наталья Смольянинова кто Женя Пашкова (сейчас Перегудова).**
Наименование папки: **Ф НОВОЕ в архив и на сайт**

Фото:кто на фото

Комментарий: **Фото:кто на фото**
Наименование папки: **Ф НОВОЕ в архив и на сайт**

Фото:Кудиркайте Ниёлля (Визбарай),Мартынова Светлана,Муслимова Ляля (Есикова) и Бакаржеева Валентина (Сухоносова)

Комментарий: **Фото:Кудиркайте Ниёлля (Визбарай),Мартынова Светлана,Муслимова Ляля (Есикова) и Бакаржеева Валентина (Сухоносова)**

Наименование папки: **Ф НОВОЕ в архив и на сайт**

Фото:Кудиркайте Ниёлля,Светлана Мартынова,Бакаржеева Валя и Муслимова Ляля.

Комментарий: **Фото:Кудиркайте Ниёлля,Светлана Мартынова,Бакаржеева Валя и Муслимова Ляля.**
Наименование папки: **Ф НОВОЕ в архив и на сайт**

Фото:Кутепова Рита Дружина Штормовая 1986 год

Комментарий: **Фото:Кутепова Рита Дружина Штормовая 1986 год**
Наименование папки: **Ф НОВОЕ в архив и на сайт**

Фото:Кутепова Рита Дружина Штормовая 1986 год

Комментарий: **Фото:Кутепова Рита Дружина Штормовая 1986 год**
Наименование папки: **Ф НОВОЕ в архив и на сайт**

Фото:Ламберд Лам. Грозный. Штормовая.1987

Комментарий: **Фото:Ламберд Лам. Грозный. Штормовая.1987**

Наименование папки: **Ф НОВОЕ в архив и на сайт**

Фото:Ламберд Лам. Грозный. Штормовая.1987..

Комментарий: **Фото:Ламберд Лам. Грозный. Штормовая.1987..**
Наименование папки: **Ф НОВОЕ в архив и на сайт**

Фото:Линейка вручения гюйсов 1969

Комментарий: **Фото:Линейка вручения гюйсов 1969**
Наименование папки: **Ф НОВОЕ в архив и на сайт**

Фото:линейка зв

Комментарий: **Фото:линейка зв**
Наименование папки: **Ф НОВОЕ в архив и на сайт**

Фото:линейка на стадионе 1973

Комментарий: **Фото:линейка на стадионе 1973**
Наименование папки: **Ф НОВОЕ в архив и на сайт**

Фото:Линейка открытия, посвященная празднику Октября в пинерском лагере «Орленок». 1969

Комментарий: **Фото:Линейка открытия, посвященная празднику Октября в пинерском лагере «Орленок». 1969**
Наименование папки: **Ф НОВОЕ в архив и на сайт**

Фото:«Линейка, посвященная открытию Ленинского музея». СССР, фотолаборатория пионерского лагеря «Орленок», 1969 г.

Комментарий: **Фото:«Линейка, посвященная открытию Ленинского музея». СССР, фотолаборатория пионерского лагеря «Орленок», 1969 г.**
Наименование папки: **Ф НОВОЕ в архив и на сайт**

Фото:Любовь Балашкова, Виктор Малов, Ирина Леонова

Комментарий: **Фото:Любовь Балашкова, Виктор Малов, Ирина Леонова**
Наименование папки: **Ф НОВОЕ в архив и на сайт**

Фото:Любовь Коваленко возле Марины Волковой и Татьяны Яковлевой

Комментарий: **Фото:Любовь Коваленко возле Марины Волковой и Татьяны Яковлевой**
Наименование папки: **Ф НОВОЕ в архив и на сайт**

Фото:Любовь Петракова Михаил Чернобоев студент Воронежского ГПИ

Комментарий: **Фото:Любовь Петракова Михаил Чернобоев студент Воронежского ГПИ**
Наименование папки: **Ф НОВОЕ в архив и на сайт**

Фото:Люда Киселёва, Саша Калягин, Валя Беспалова

Комментарий: **Фото:Люда Киселёва, Саша Калягин, Валя Беспалова**

Наименование папки: **Ф НОВОЕ в архив и на сайт**

Фото:Людмила Бараненко (Кузнецова),Тамара Васильева

Комментарий: **Фото:Людмила Бараненко (Кузнецова),Тамара Васильева**
Наименование папки: **Ф НОВОЕ в архив и на сайт**

Фото:Людмила Донских Зыкина. Г.Екатеринбург. Звездная отряд Кибальчиш Вожатые Володя и Зоя. ноябрь 1966

Комментарий: **Фото:Людмила Донских Зыкина. Г.Екатеринбург. Звездная отряд Кибальчиш Вожатые Володя и Зоя. ноябрь 1966**
Наименование папки: **Ф НОВОЕ в архив и на сайт**

Фото:Людмила Селюк Горбачёва Штормовая 1967

Комментарий: **Фото:Людмила Селюк Горбачёва Штормовая 1967**
Наименование папки: **Ф НОВОЕ в архив и на сайт**

Фото:Макарычев в Артеке на 10 пионерском слёте

Комментарий: **Фото:Макарычев в Артеке на 10 пионерском слёте**
Наименование папки: **Ф НОВОЕ в архив и на сайт**

Фото:Макарычев в Артеке на 10 пионерском слёте

Комментарий: **Фото:Макарычев в Артеке на 10 пионерском слёте**
Наименование папки: **Ф НОВОЕ в архив и на сайт**

Фото:Малуша Валентина и Виктор Шишов

Комментарий: **Фото:Малуша Валентина и Виктор Шишов**
Наименование папки: **Ф НОВОЕ в архив и на сайт**

Фото:мальчик на фоне школы

Комментарий: **Фото:мальчик на фоне школы**
Наименование папки: **Ф НОВОЕ в архив и на сайт**

Фото:Миносьян Владимир и Альшанова ИРина

Комментарий: **Фото:Миносьян Владимир и Альшанова ИРина**
Наименование папки: **Ф НОВОЕ в архив и на сайт**

Фото:Миронец и Ершова

Комментарий: **Фото:Миронец и Ершова**
Наименование папки: **Ф НОВОЕ в архив и на сайт**

Фото:Миша Некрасов ШПВ 1983

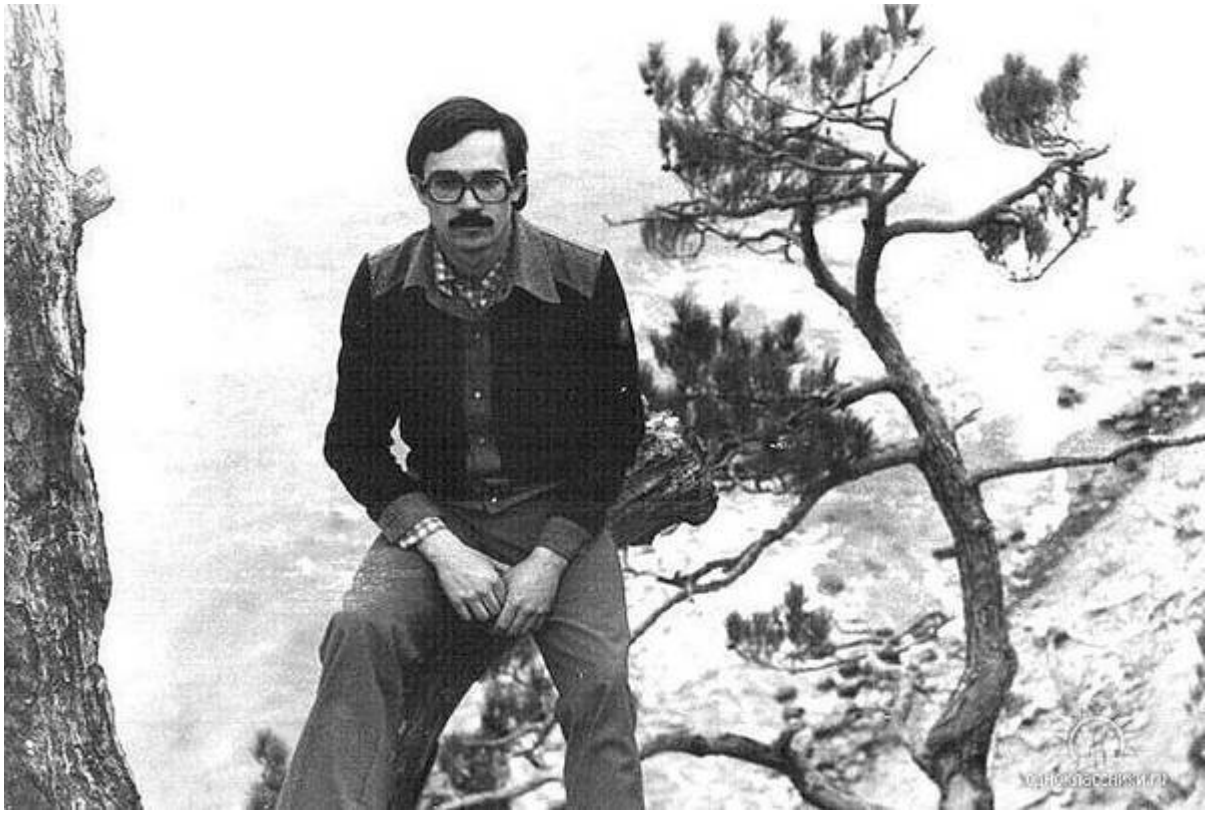

Комментарий: **Фото:Миша Некрасов ШПВ 1983**
Наименование папки: **Ф НОВОЕ в архив и на сайт**

Фото:Мой отряд барабанщиков дружины Стремительная, вожатые Люда и Тамара на фото выше в центре, Гоша из другого отряда вожатый.

Комментарий: **Фото:Мой отряд барабанщиков дружины Стремительная, вожатые Люда и Тамара на фото выше в центре, Гоша из другого отряда вожатый.**
Наименование папки: **Ф НОВОЕ в архив и на сайт**

Фото:Мой отряд барабанщиков дружины Стремительная, вожатые Люда и Тамара на фото выше в центре, Гоша из другого отряда вожатый. Ирина Мазурова

Комментарий: **Фото:Мой отряд барабанщиков дружины Стремительная, вожатые Люда и Тамара на фото выше в центре, Гоша из другого отряда вожатый. Ирина Мазурова**
Наименование папки: **Ф НОВОЕ в архив и на сайт**

Фото:Мой отряд барабанщиков дружины Стремительная, вожатые Люда и Тамара на фото выше в центре, Гоша из другого отряда вожатый. Ирина Мазурова Ежикова

Комментарий: **Фото:Мой отряд барабанщиков дружины Стремительная, вожатые Люда и Тамара на фото выше в центре, Гоша из другого отряда вожатый. Ирина Мазурова Ежикова**
Наименование папки: **Ф НОВОЕ в архив и на сайт**

Фото:Моклецов Александр Степанович. Космонавт Гагарин Ю.А. с пионерами отличниками. Съемка на память. 1962

Комментарий: **Фото:Моклецов Александр Степанович. Космонавт Гагарин Ю.А. с пионерами отличниками. Съемка на память. 1962**
Наименование папки: **Ф НОВОЕ в архив и на сайт**

Фото:Моклецов Александр Степанович. Космонавты Гагарин Ю.А., Феоктистов К.П., Николаев А.Г., Комаров В.М. в пионерском лагере Орленок. 1962

Комментарий: **Фото:Моклецов Александр Степанович. Космонавты Гагарин Ю.А., Феоктистов К.П., Николаев А.Г., Комаров В.М. в пионерском лагере Орленок. 1962**
Наименование папки: **Ф НОВОЕ в архив и на сайт**

Фото:Моклецов Александр Степанович. Космонавты Николаев А.Г., Комаров В.М., Гагарин Ю.А., и Феоктистов К.П. в пионерском лагере Орленок. 1962

Комментарий: **Фото:Моклецов Александр Степанович. Космонавты Николаев А.Г., Комаров В.М., Гагарин Ю.А., и Феоктистов К.П. в пионерском лагере Орленок. 1962**
Наименование папки: **Ф НОВОЕ в архив и на сайт**

Фото:Момент встречи двух команд по волейболу 1969

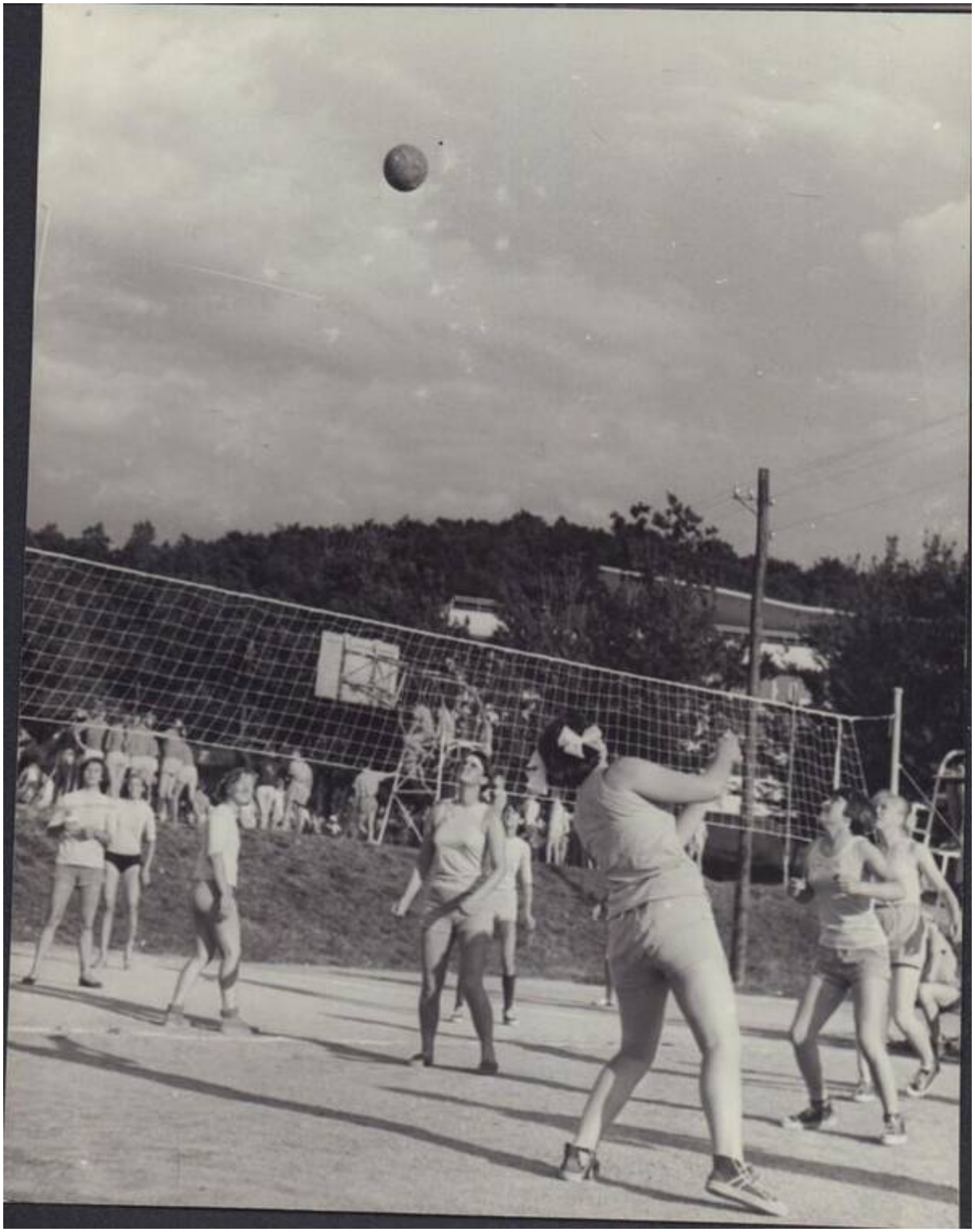

Комментарий: **Фото:Момент встречи двух команд по волейболу 1969**
Наименование папки: **Ф НОВОЕ в архив и на сайт**

Фото:Момент митинга на юбилее пионерского лагеря 1970

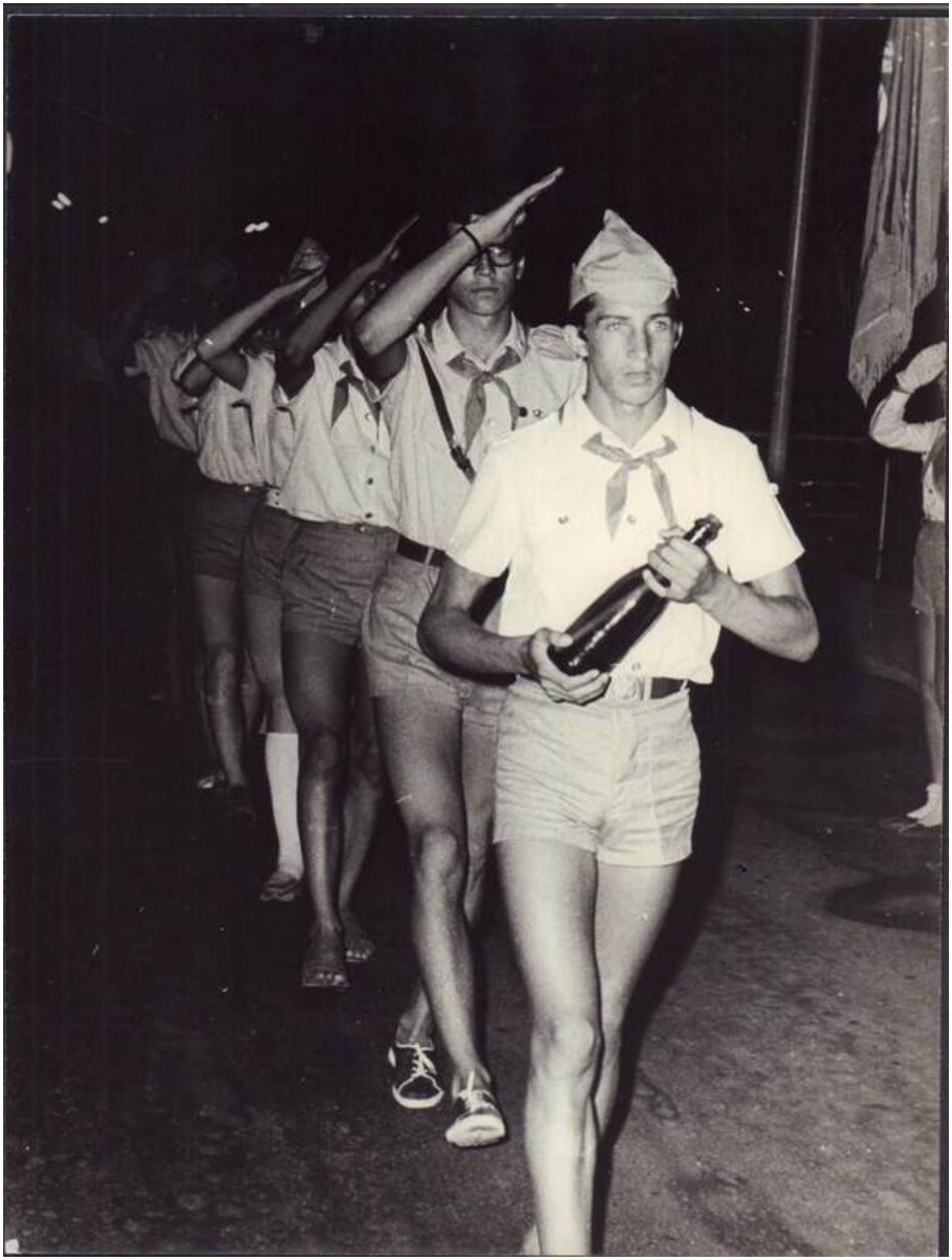

Комментарий: **Фото:Момент митинга на юбилее пионерского лагеря 1970**

Наименование папки: **Ф НОВОЕ в архив и на сайт**

Фото:Монгольская делегация на линейке в пионерском лагере «Орленок». 1971

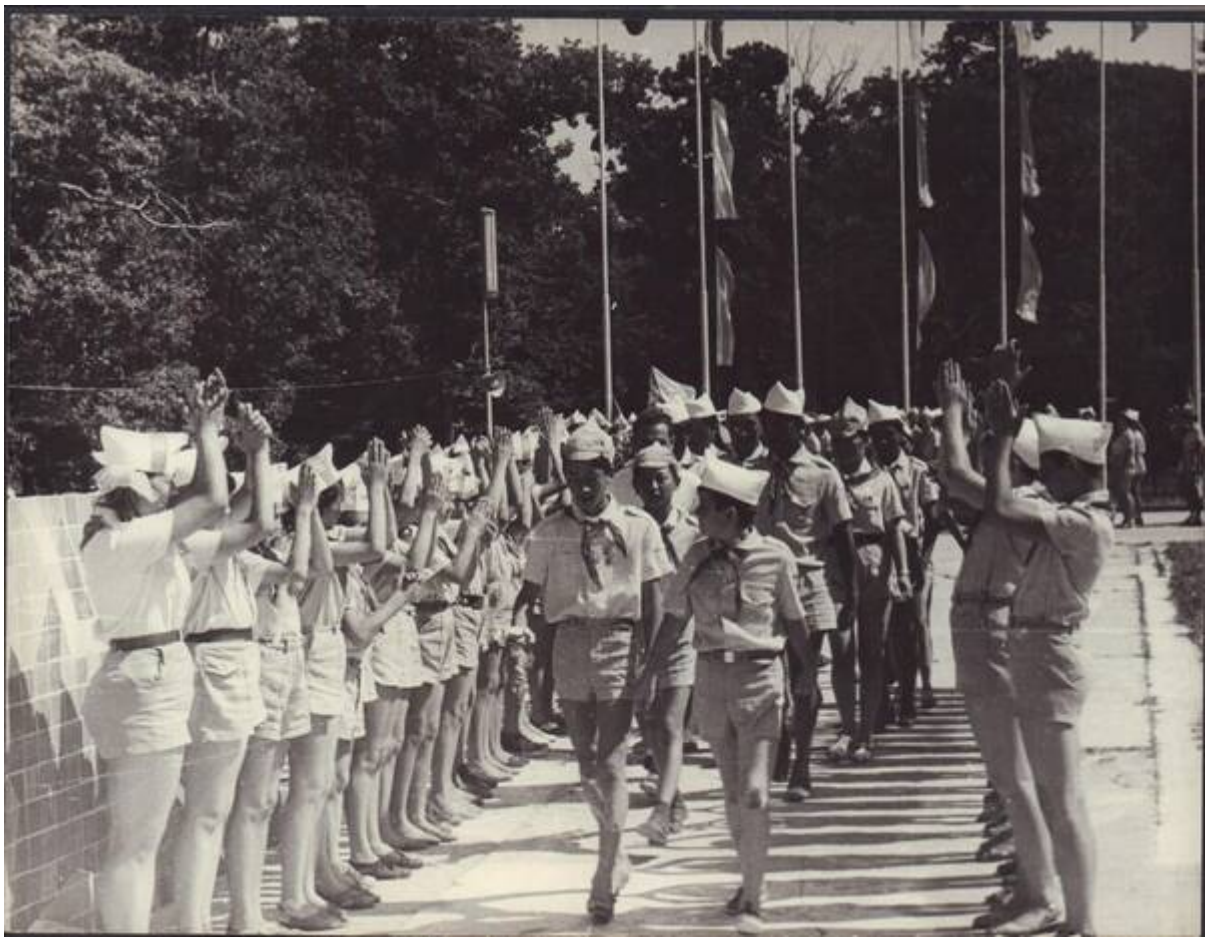

Комментарий: **Фото:Монгольская делегация на линейке в пионерском лагере «Орленок». 1971**
Наименование папки: **Ф НОВОЕ в архив и на сайт**

Фото:Монгольская делегация на линейке в пионерском лагере «Орленок».

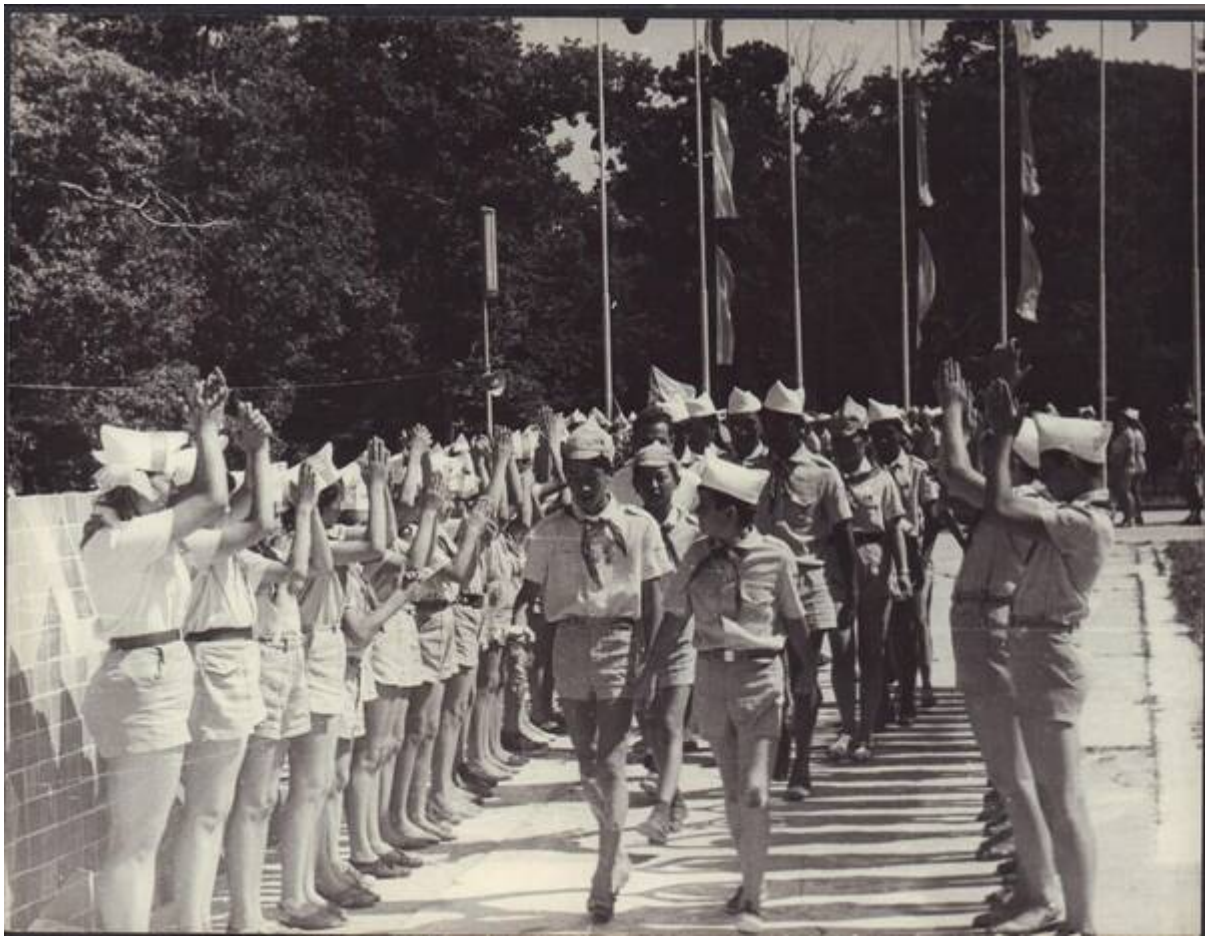

Комментарий: **Фото:Монгольская делегация на линейке в пионерском лагере «Орленок».**
Наименование папки: **Ф НОВОЕ в архив и на сайт**

Фото:Муслимова Ляля (Есикова),Светлана Мартынова,Валентина Бакаржеева (Сухоносова),и Кудиркайте Ниёлля.(Визбарай)

Комментарий: **Фото:Муслимова Ляля (Есикова),Светлана Мартынова,Валентина Бакаржеева (Сухоносова),и Кудиркайте Ниёлля.(Визбарай)**

Наименование папки: **Ф НОВОЕ в архив и на сайт**

Фото:Надя Ванина, Вова Пашко, пионер из Запорожья, Кермен Каляева.

Комментарий: **Фото:Надя Ванина, Вова Пашко, пионер из Запорожья, Кермен Каляева.**
Наименование папки: **Ф НОВОЕ в архив и на сайт**

Фото:Наталья Михайловская

Комментарий: **Фото:Наталья Михайловская**
Наименование папки: **Ф НОВОЕ в архив и на сайт**

Фото:Наталья Смольянинова

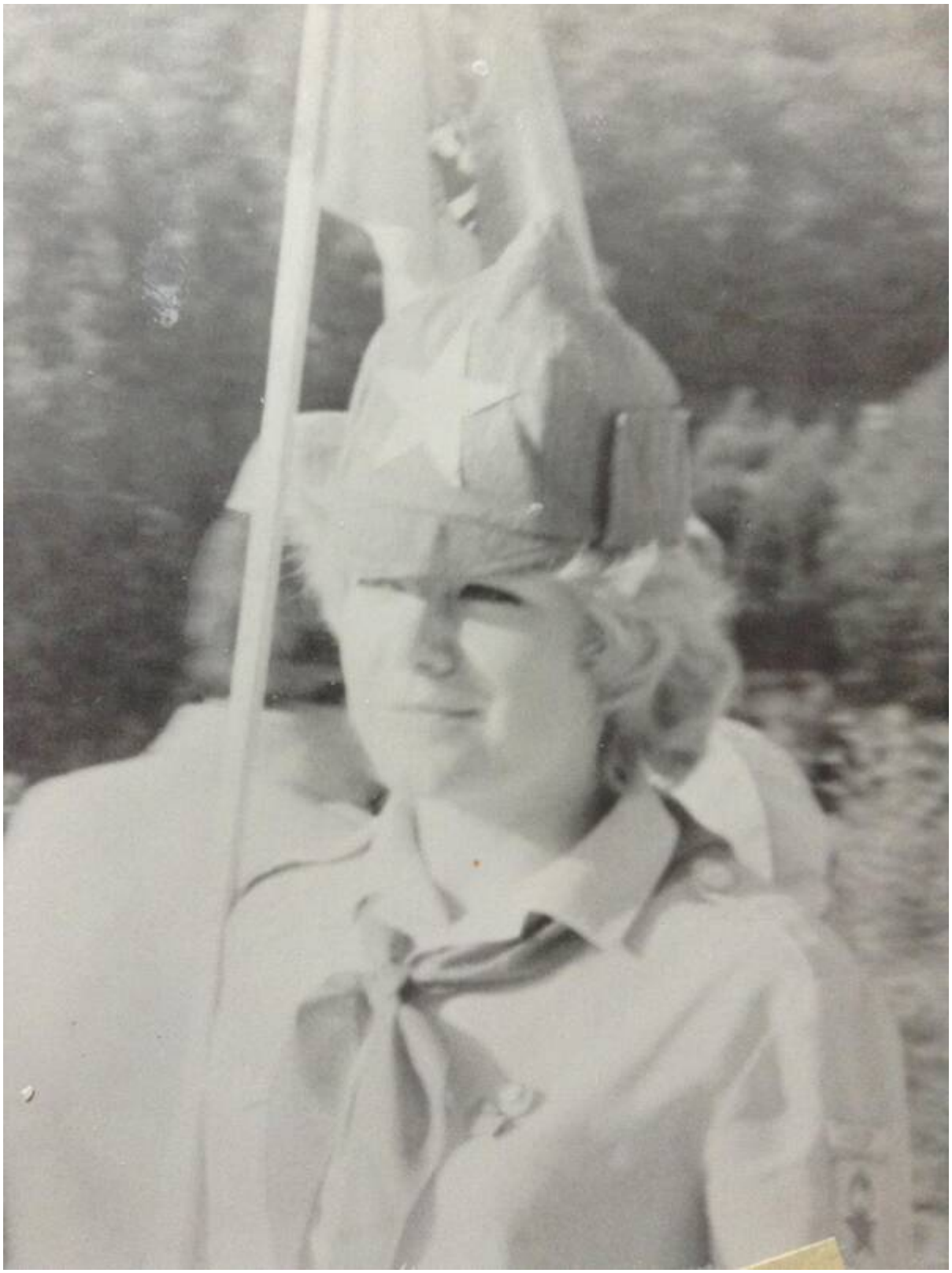

Комментарий: **Фото:Наталья Смольянинова**
Наименование папки: **Ф НОВОЕ в архив и на сайт**

Фото:Наталья Смольянинова В жаркий полдень в Сочи

Комментарий: **Фото:Наталья Смольянинова В жаркий полдень в Сочи**
Наименование папки: **Ф НОВОЕ в архив и на сайт**

Фото:Наталья Смольянинова. и дети jfif

Комментарий: **Фото:Наталья Смольянинова. и дети jfif**
Наименование папки: **Ф НОВОЕ в архив и на сайт**

Фото:Наталья Смольянинова и женя

Комментарий: **Фото:Наталья Смольянинова и женя**
Наименование папки: **Ф НОВОЕ в архив и на сайт**

Фото:Наталья Цыганенко и Ольга Сергеева на балконе ДВ

Комментарий: **Фото:Наталья Цыганенко и Ольга Сергеева на балконе ДВ**
Наименование папки: **Ф НОВОЕ в архив и на сайт**

Фото:на фестивале Цветик Семицветик

Комментарий: **Фото:на фестивале Цветик Семицветик**
Наименование папки: **Ф НОВОЕ в архив и на сайт**

Фото:на фестивале Цветик Семицветик

Комментарий: **Фото:на фестивале Цветик Семицветик**
Наименование папки: **Ф НОВОЕ в архив и на сайт**

Фото:на фестивале Цветик Семицветик

Комментарий: **Фото:на фестивале Цветик Семицветик**
Наименование папки: **Ф НОВОЕ в архив и на сайт**

Фото:Негатив черно белый «Летчики космонавты Ю.А. Гагарин и В.М. Комаров в пионерском лагере «Орленок» (пересъемка с фотографии)». СССР, г. Сочи, 1964 г.

000-7486

Комментарий: **Фото:Негатив черно белый «Летчики космонавты Ю.А. Гагарин и В.М. Комаров в пионерском лагере «Орленок» (пересъемка с фотографии)». СССР, г. Сочи, 1964 г.**
Наименование папки: **Ф НОВОЕ в архив и на сайт**

Фото:не знаю, Наташа Смольянинова,Наташа Крылова и Женя Пашкова Перегудова 1976

Комментарий: **Фото:не знаю, Наташа Смольянинова,Наташа Крылова и Женя Пашкова Перегудова 1976**
Наименование папки: **Ф НОВОЕ в архив и на сайт**

Фото:Некрасова (Максимова) Светлана 1983

Комментарий: **Фото:Некрасова (Максимова) Светлана 1983**
Наименование папки: **Ф НОВОЕ в архив и на сайт**

Фото:Нелли Воронова

Комментарий: **Фото:Нелли Воронова**
Наименование папки: **Ф НОВОЕ в архив и на сайт**

Фото:Николай Николаевич Зенцов, Анна Александровна Зенцова, Сергей Геннадьевич Степанец, Лариса Константиновна Преториус татьяна васильева

Комментарий: **Фото:Николай Николаевич Зенцов, Анна Александровна Зенцова, Сергей Геннадьевич Степанец, Лариса Константиновна Преториус татьяна васильева**
Наименование папки: **Ф НОВОЕ в архив и на сайт**

Фото:нина литвинова и Айна Гноевая

Комментарий: **Фото:нина литвинова и Айна Гноевая**
Наименование папки: **Ф НОВОЕ в архив и на сайт**

Фото:«Общий вид лагеря». СССР, фотолаборатория пионерского лагеря «Орленок», 1969 г.

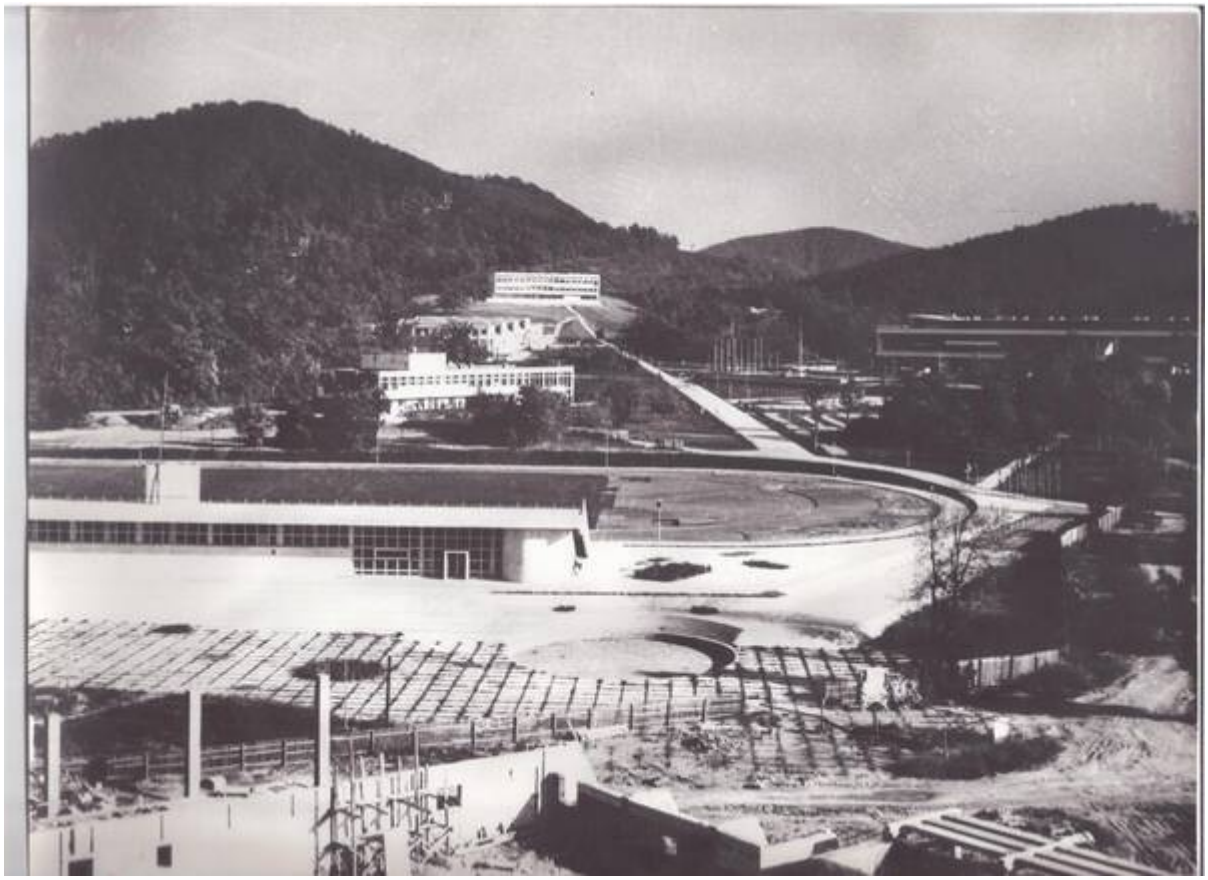

Комментарий: **Фото:«Общий вид лагеря». СССР, фотолаборатория пионерского лагеря «Орленок», 1969 г.**
Наименование папки: **Ф НОВОЕ в архив и на сайт**

Фото:Общий сбор в пионерском лагере «Орленок». 1971

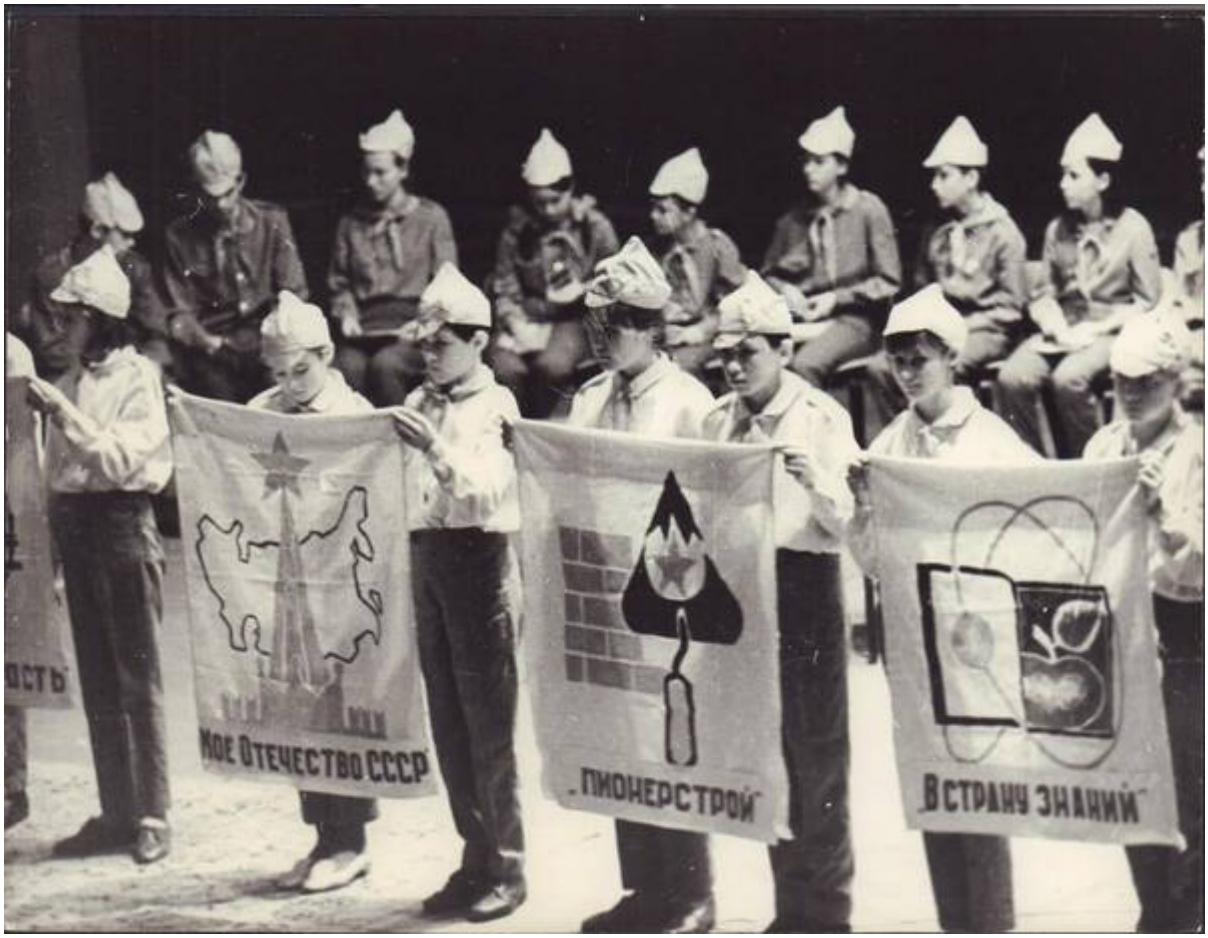

Комментарий: **Фото:Общий сбор в пионерском лагере «Орленок». 1971**
Наименование папки: **Ф НОВОЕ в архив и на сайт**

Фото:«Огонек знакомства» традиция в пионерском лагере «Орленок».

Комментарий: **Фото:«Огонек знакомства» традиция в пионерском лагере «Орленок».**
Наименование папки: **Ф НОВОЕ в архив и на сайт**

Фото:Оксана Василенко

Комментарий: **Фото:Оксана Василенко**
Наименование папки: **Ф НОВОЕ в архив и на сайт**

Фото:Оксана Василенко

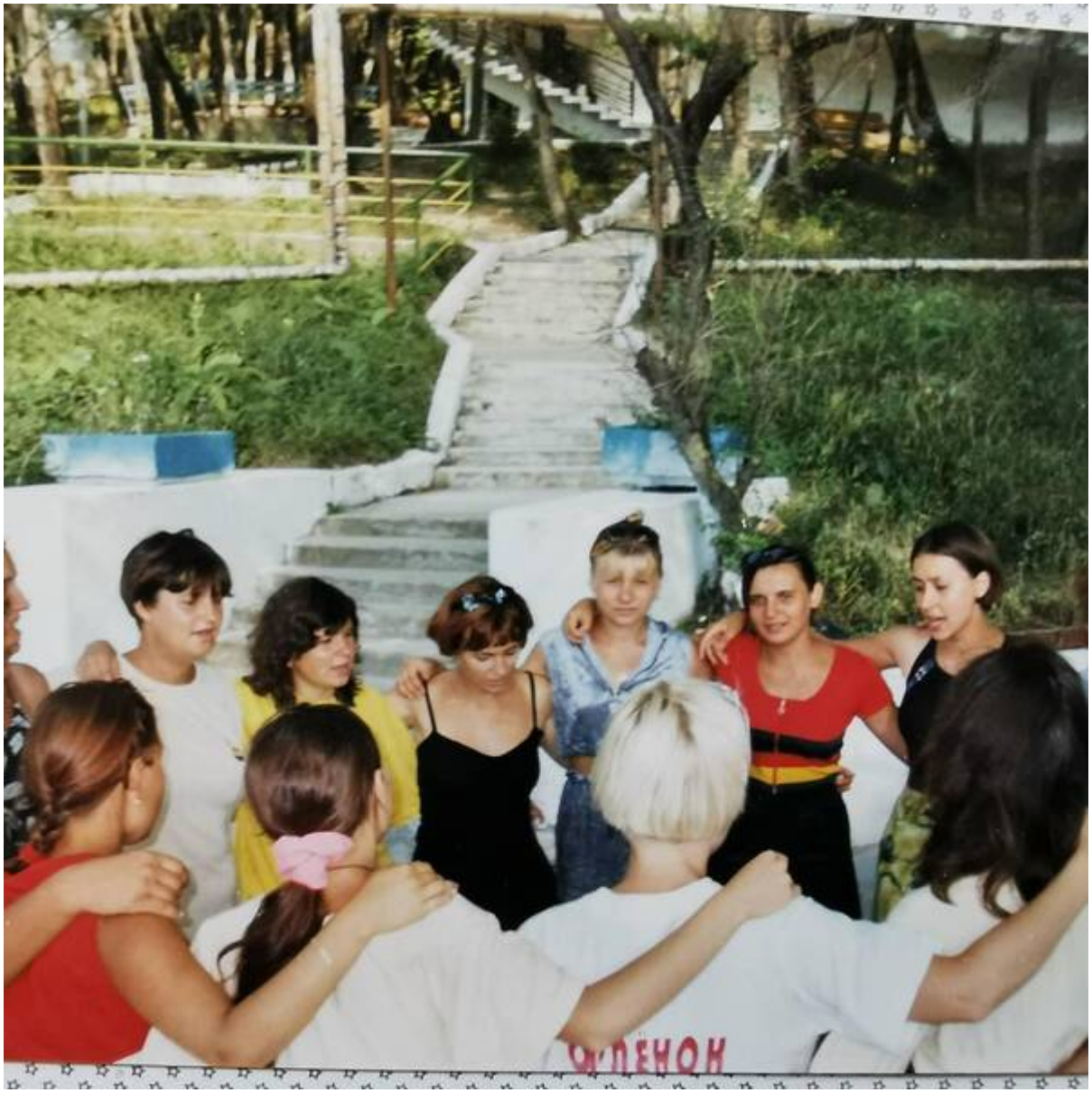

Комментарий: **Фото:Оксана Василенко**
Наименование папки: **Ф НОВОЕ в архив и на сайт**

Фото:Оксана Василенко

Комментарий: **Фото:Оксана Василенко**
Наименование папки: **Ф НОВОЕ в архив и на сайт**

Фото:Оксана Василенко

Комментарий: **Фото:Оксана Василенко**
Наименование папки: **Ф НОВОЕ в архив и на сайт**

Фото:Оксана Василенко

Комментарий: **Фото:Оксана Василенко**
Наименование папки: **Ф НОВОЕ в архив и на сайт**

Фото:Ольга Алексеевна Финогенова

Комментарий: **Фото:Ольга Алексеевна Финогенова**
Наименование папки: **Ф НОВОЕ в архив и на сайт**

Фото:Ольга Екимцева в Артеке

Комментарий: **Фото:Ольга Екимцева в Артеке**
Наименование папки: **Ф НОВОЕ в архив и на сайт**

Фото:Ольга Миронец

Комментарий: **Фото:Ольга Миронец**
Наименование папки: **Ф НОВОЕ в архив и на сайт**

Фото:Ольга Носова

Комментарий: **Фото:Ольга Носова**
Наименование папки: **Ф НОВОЕ в архив и на сайт**

Фото:ооо

Комментарий:
Фото:ооо
Наименование папки: **Ф НОВОЕ в архив и на сайт**

Фото:оржественная линейка, посвященная юбилею пионерского лагеря «Орленок». 1970

Комментарий: **Фото:оржественная линейка, посвященная юбилею пионерского лагеря «Орленок». 1970**
Наименование папки: **Ф НОВОЕ в архив и на сайт**

Фото:Орленок 72 ноябрь декабрь.Звездная 4 отряд.

Комментарий: **Фото:Орленок 72 ноябрь декабрь.Звездная 4 отряд.**
Наименование папки: **Ф НОВОЕ в архив и на сайт**

Фото:Орленок 72 ноябрь декабрь.Звездная 9 отряд. Вожатые Владимир Иващенко и Татьяна Нелюбина

Комментарий: **Фото:Орленок 72 ноябрь декабрь.Звездная 9 отряд.**

Вожатые Владимир Иващенко и Татьяна Нелюбина
Наименование папки: **Ф НОВОЕ в архив и на сайт**

Фото:Орленок, Комсомольский, 1981 год, 5 отряд, вожатые Ольга Гришина, Ирина Иванова, Валерий Столяров

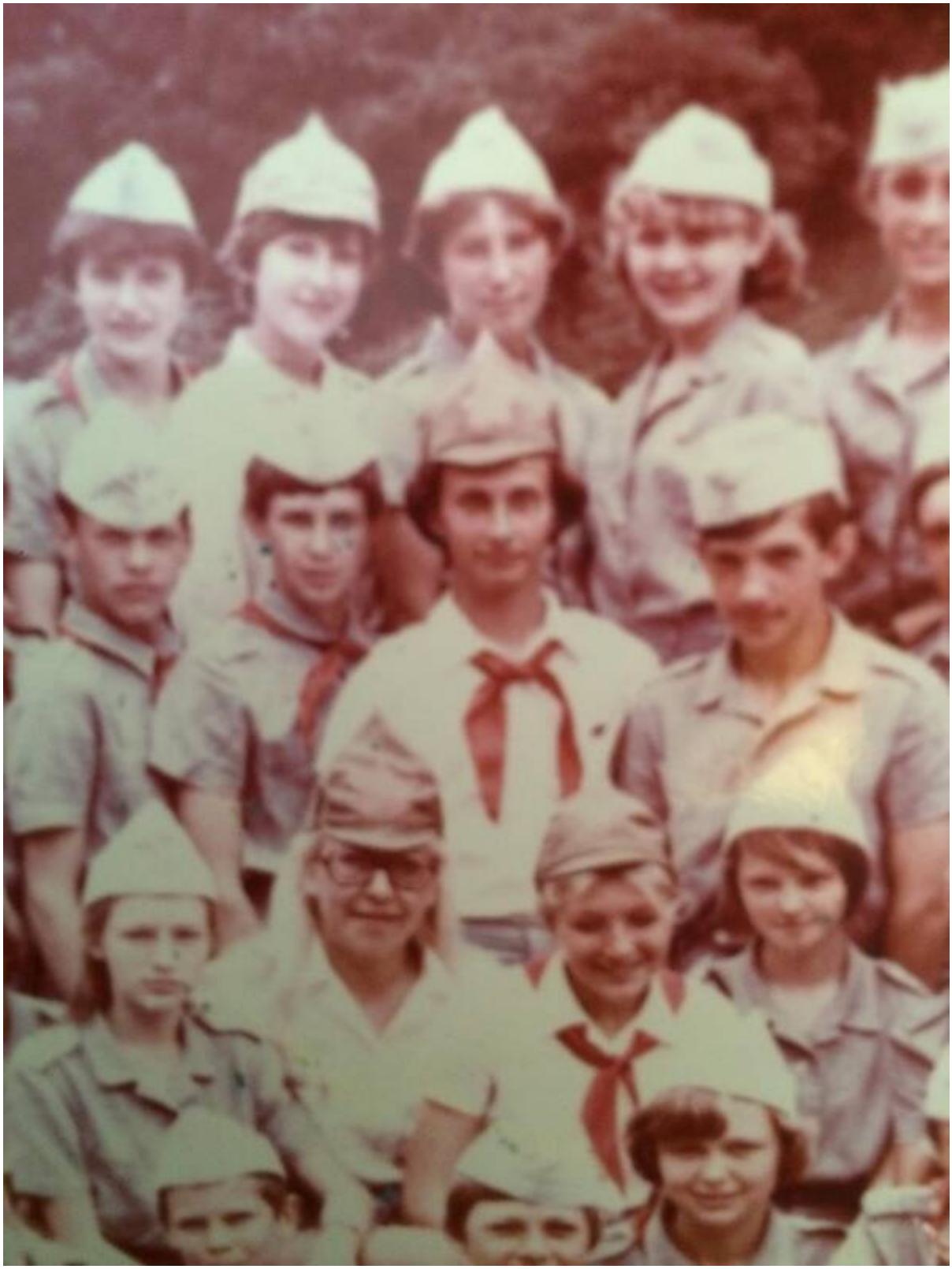

Комментарий: **Фото:Орленок, Комсомольский, 1981 год, 5 отряд, вожатые Ольга Гришина, Ирина Иванова, Валерий Столяров**
Наименование папки: **Ф НОВОЕ в архив и на сайт**

Фото:Орленок, Комсомольский. 1 ая летняя смена 1984 г. Смена детских домов и интернатов.

Комментарий: **Фото:Орленок, Комсомольский. 1 ая летняя смена 1984 г. Смена детских домов и интернатов.**
Наименование папки: **Ф НОВОЕ в архив и на сайт**

Фото:Орлёнок Олимпийский 2000 год, 4 смена, 5 отряд Стройка ОЛИМПИЙСКИЙ

Комментарий: **Фото:Орлёнок Олимпийский 2000 год, 4 смена, 5 отряд Стройка ОЛИМПИЙСКИЙ**
Наименование папки: **Ф НОВОЕ в архив и на сайт**

Фото:ОРЛЕНОК ПИОНЕРЫ 14 ОТРЯД

Комментарий: **Фото:ОРЛЕНОК ПИОНЕРЫ 14 ОТРЯД**
Наименование папки: **Ф НОВОЕ в архив и на сайт**

Фото:Орлята в походе». СССР, фотолаборатория пионерского лагеря «Орленок», 1969 г.

Комментарий: **Фото:Орлята в походе». СССР, фотолаборатория пионерского лагеря «Орленок», 1969 г.**
Наименование папки: **Ф НОВОЕ в архив и на сайт**

Фото:«Орлята в Туапсе у Вечного огня». СССР, фотолаборатория пионерского лагеря «Орленок», 1969 г.

Комментарий: **Фото:«Орлята в Туапсе у Вечного огня». СССР, фотолаборатория пионерского лагеря «Орленок», 1969 г.**
Наименование папки: **Ф НОВОЕ в архив и на сайт**

Фото:«Орлята на боевом корабле». СССР, фотолаборатория пионерского лагеря «Орленок», 1969 г.

Комментарий: **Фото:«Орлята на боевом корабле». СССР, фотолаборатория пионерского лагеря «Орленок», 1969 г.**
Наименование папки: **Ф НОВОЕ в архив и на сайт**

Фото:От Валерия Столярова Вид Орлёнка

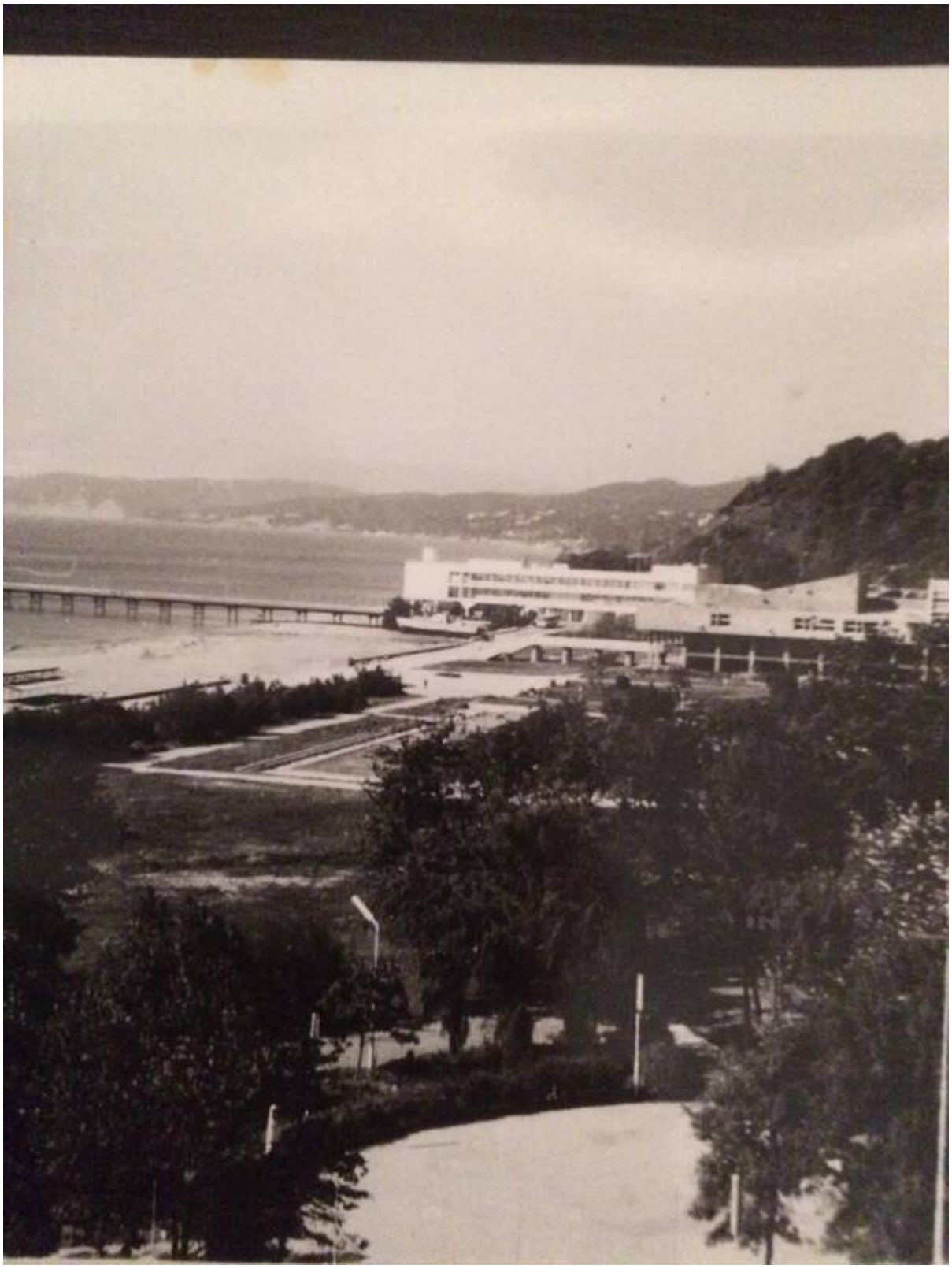

Комментарий: **Фото:От Валерия Столярова Вид Орлёнка**
Наименование папки: **Ф НОВОЕ в архив и на сайт**

Фото:От Валерия Столярова Вид Орлёнка Космическая лестница

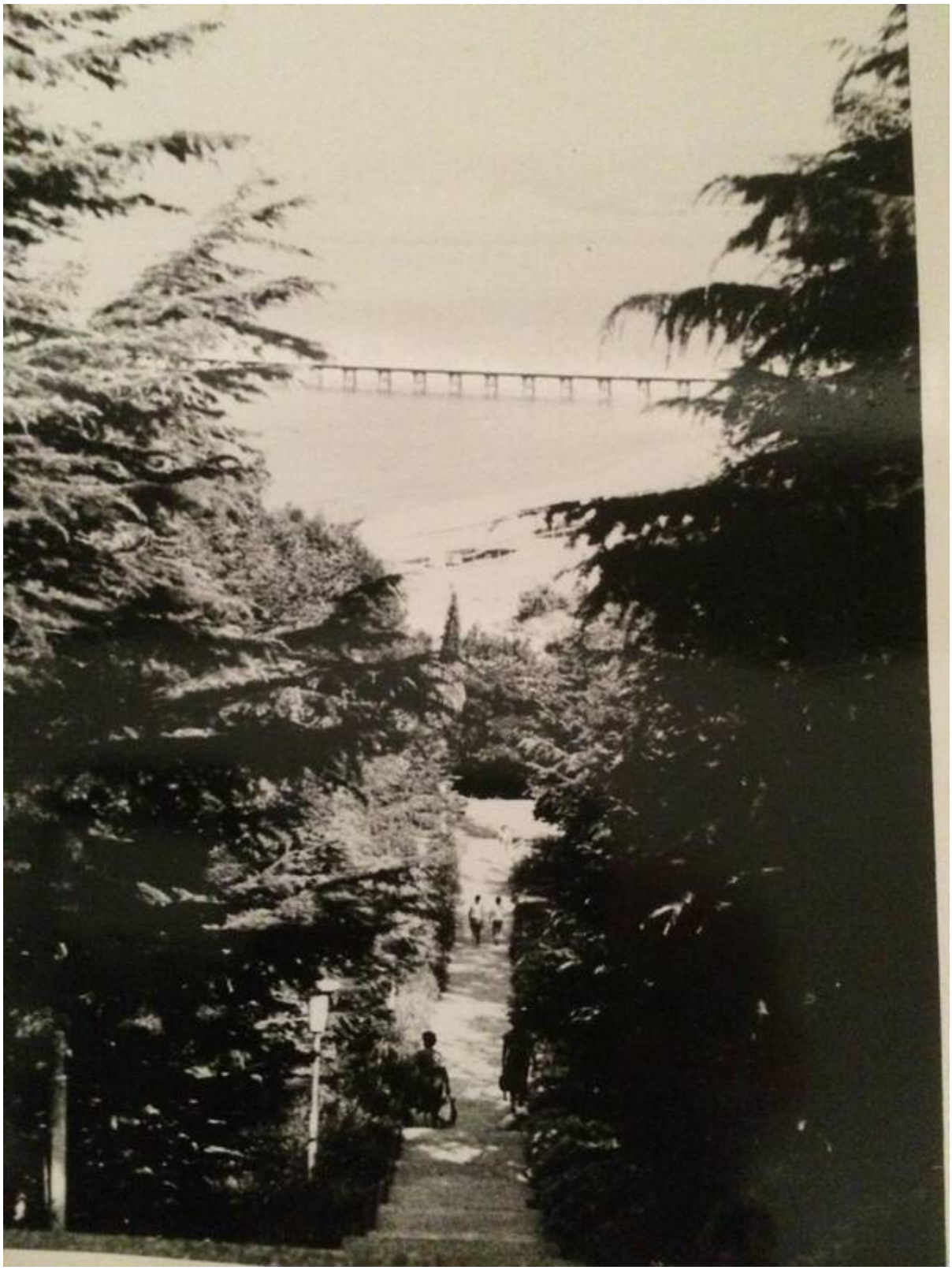

Комментарий: **Фото:От Валерия Столярова Вид Орлёнка Космическая лестница**

Наименование папки: **Ф НОВОЕ в архив и на сайт**

Фото:От Валерия Столярова Людмила Шенцова, дружина Звездная, 1980 год

Комментарий: **Фото:От Валерия Столярова Людмила Шенцова, дружина Звездная, 1980 год**
Наименование папки: **Ф НОВОЕ в архив и на сайт**

Фото:От Валерия Столярова Хусаинова Роза

Комментарий: **Фото:От Валерия Столярова Хусаинова Роза**
Наименование папки: **Ф НОВОЕ в архив и на сайт**

Фото:Отдел питания. Бутова л., Скиданова С.В., Ларина Ирочка (по моему),кто, Ларина, Кривощекова С.В.,Бутанская, кто, Назаренко Т.,Ишмейкина М.,кто, Чебоненко Т.Т.

Комментарий: **Фото:Отдел питания. Бутова л., Скиданова С.В., Ларина Ирочка (по моему),кто, Ларина, Кривощекова С.В.,Бутанская, кто, Назаренко Т.,Ишмейкина М.,кто, Чебоненко Т.Т.**
Наименование папки: **Ф НОВОЕ в архив и на сайт**

Фото:Открытие 1 го фестиваля детского искусства в пионерском лагере «Орленок». 1967

Комментарий: **Фото:Открытие 1 го фестиваля детского искусства в пионерском лагере «Орленок». 1967**
Наименование папки: **Ф НОВОЕ в архив и на сайт**

Фото:Открытка Лагерь Комсомольский

Комментарий: **Фото:Открытка Лагерь Комсомольский**
Наименование папки: **Ф НОВОЕ в архив и на сайт**

Фото:Открытка цветная документальная. Туапсинский район. Пионерская республика Орленок. Фотограф В. Каурова, 1985 г.

Комментарий: **Фото:Открытка цветная документальная. Туапсинский район. Пионерская республика Орленок. Фотограф В. Каурова, 1985 г.**

Наименование папки: **Ф НОВОЕ в архив и на сайт**

Фото:Открытка цветная документальная. Туапсинский район. Пионерская республика Орленок. Фотограф В. Каурова, 1985 г.

Комментарий: **Фото:Открытка цветная документальная. Туапсинский район. Пионерская республика Орленок. Фотограф В. Каурова, 1985 г.**
Наименование папки: **Ф НОВОЕ в архив и на сайт**

Фото:Отряд № 3 Грозав пионерском лагере Орленок. В среднем ряду 5 я слева Анпилова (Бородина) Ольга. 1966

Комментарий: **Фото:Отряд № 3 Грозав пионерском лагере Орленок. В среднем ряду 5 я слева Анпилова (Бородина) Ольга. 1966**
Наименование папки: **Ф НОВОЕ в архив и на сайт**

Фото:Отряд КИД (клуб интернациональной дружбы) пионерского лагеря «Орленок». 1971

Комментарий: **Фото:Отряд КИД (клуб интернациональной дружбы) пионерского лагеря «Орленок». 1971**
Наименование папки: **Ф НОВОЕ в архив и на сайт**

Фото:Отряд КИД (клуб интернациональной дружбы) пионерского лагеря «Орленок».

Комментарий: **Фото:Отряд КИД (клуб интернациональной дружбы) пионерского лагеря «Орленок».**
Наименование папки: **Ф НОВОЕ в архив и на сайт**

Фото:Отряд «Штормовой» пионерского лагеря «Орленок» на трудовом десанте.

Комментарий: **Фото:Отряд «Штормовой» пионерского лагеря «Орленок» на трудовом десанте.**
Наименование папки: **Ф НОВОЕ в архив и на сайт**

Фото:Палатки самой первой дружины Солнечной пионерского лагеря Орленок.

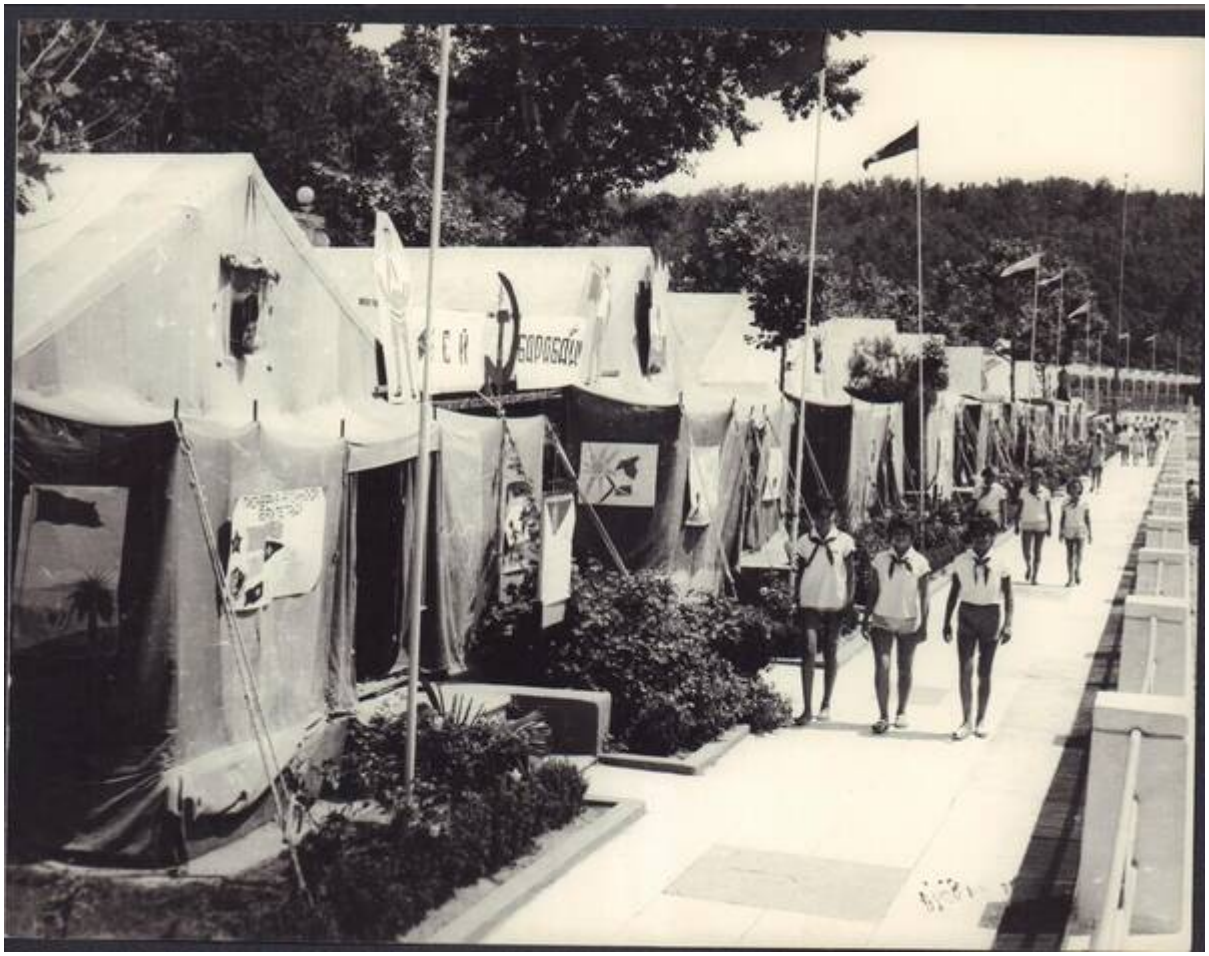

Комментарий: **Фото:Палатки самой первой дружины Солнечной пионерского лагеря Орленок.**
Наименование папки: **Ф НОВОЕ в архив и на сайт**

Фото:палатки солн

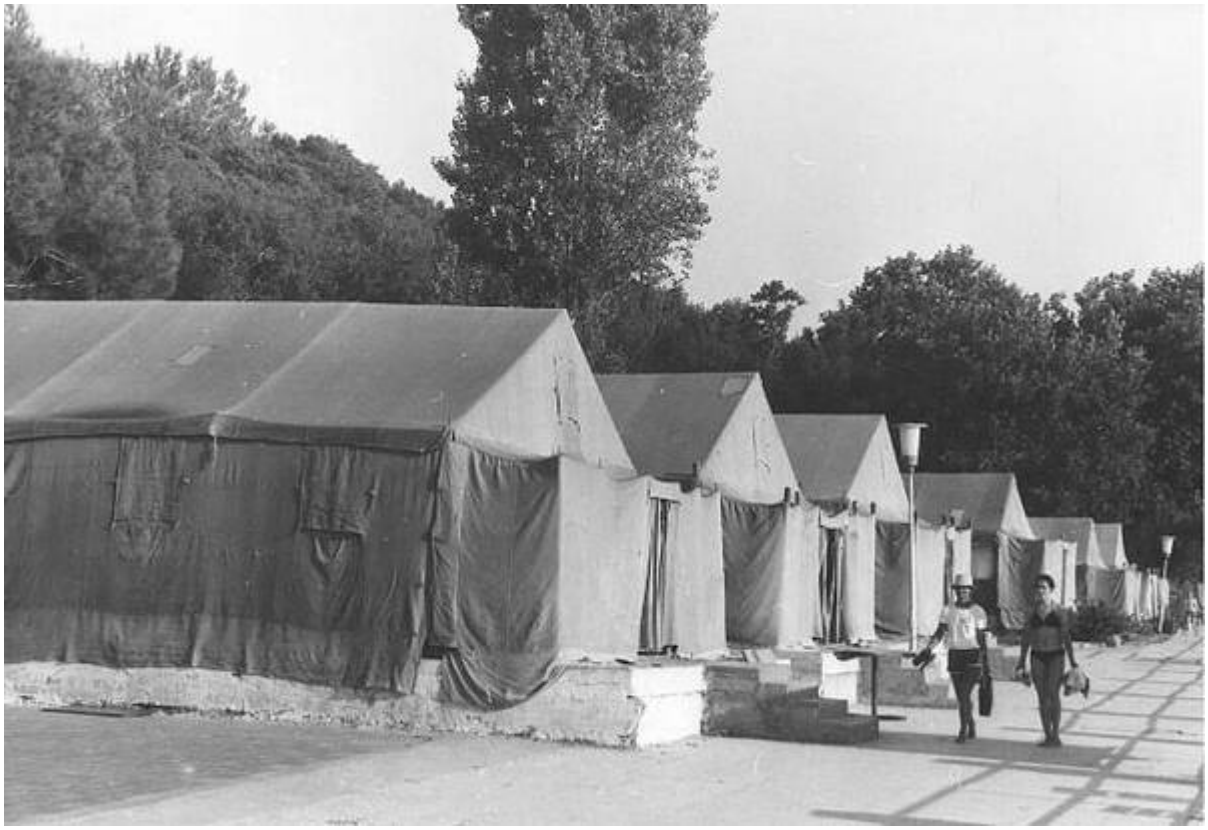

Комментарий: **Фото:палатки солн**
Наименование папки: **Ф НОВОЕ в архив и на сайт**

Фото:памятник ор

Комментарий: **Фото:памятник ор**
Наименование папки: **Ф НОВОЕ в архив и на сайт**

Фото:Памятный камень

Комментарий: **Фото:Памятный камень**
Наименование папки: **Ф НОВОЕ в архив и на сайт**

Фото:Паничева Эмма Викторовна. третья

Комментарий: **Фото:Паничева Эмма Викторовна. третья**
Наименование папки: **Ф НОВОЕ в архив и на сайт**

Фото:Парашютная вышка для обучения прыжкам с парашютом в пионерском лагере Орленок.

Комментарий: **Фото:Парашютная вышка для обучения прыжкам с парашютом в пионерском лагере Орленок.**
Наименование папки: **Ф НОВОЕ в архив и на сайт**

Фото:парусник

Комментарий: **Фото:парусник**
Наименование папки: **Ф НОВОЕ в архив и на сайт**

Фото:Патрули революции.Вожатые Володя Ярин и Нина Филатова. 5 смена 1974 стр

Комментарий: **Фото:Патрули революции.Вожатые Володя Ярин и Нина Филатова. 5 смена 1974 стр**
Наименование папки: **Ф НОВОЕ в архив и на сайт**

Фото:Петр Азбергер, вожатый дружины Звездная, ШПВ 86г.

Комментарий: **Фото:Петр Азбергер, вожатый дружины Звездная, ШПВ 86г.**
Наименование папки: **Ф НОВОЕ в архив и на сайт**

Фото:пионеров на торжественной линейке в лагере Орленок май 1978 Вожатый Ефремоа А А

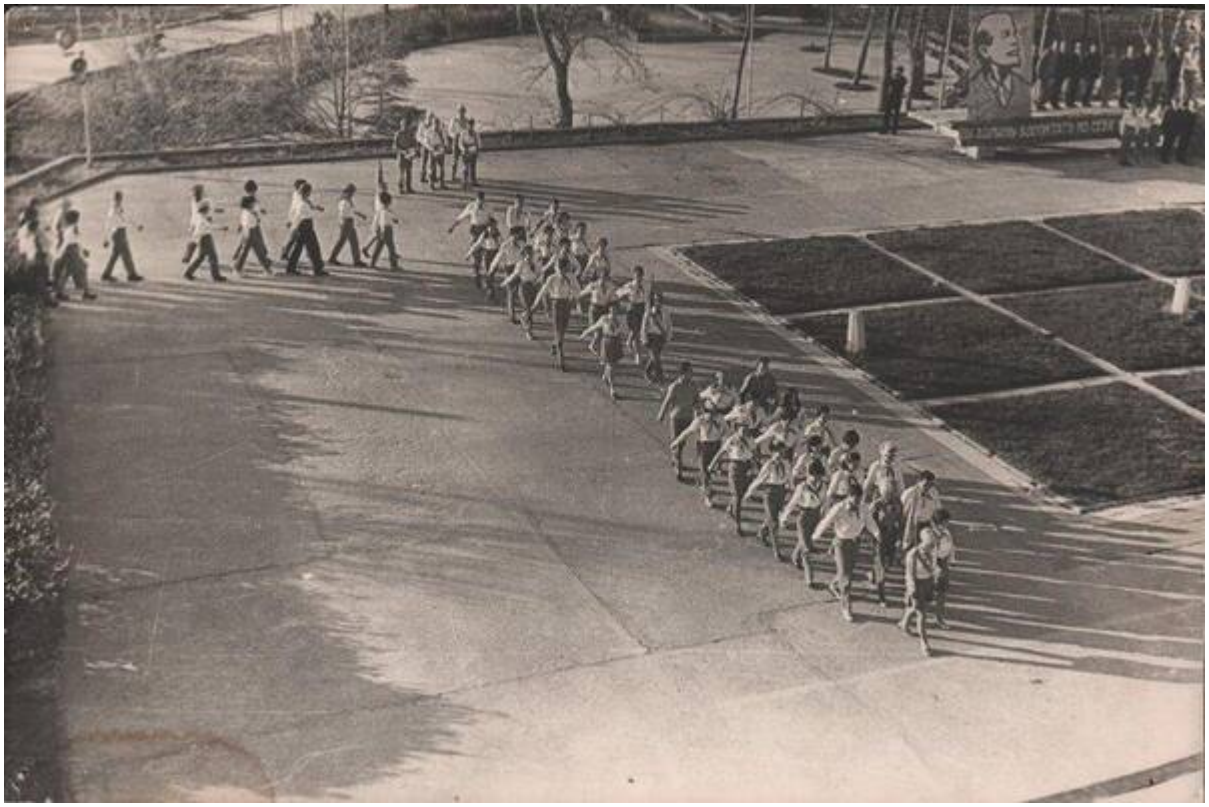

Комментарий: **Фото:пионеров на торжественной линейке в лагере Орленок май 1978 Вожатый Ефремоа А А**
Наименование папки: **Ф НОВОЕ в архив и на сайт**

Фото:Пионеры из Всероссийского пионерского лагеря ЦК ВЛКСМ Орленок с пионерами ст. Гиагинской у кинотеатра Маяк 1987

Комментарий: **Фото:Пионеры из Всероссийского пионерского лагеря ЦК ВЛКСМ Орленок с пионерами ст. Гиагинской у кинотеатра Маяк 1987**
Наименование папки: **Ф НОВОЕ в архив и на сайт**

Фото:Пионеры лагеря «Орленок» в гостях у шефов моряков.

Комментарий: **Фото:Пионеры лагеря «Орленок» в гостях у шефов моряков.**
Наименование папки: **Ф НОВОЕ в архив и на сайт**

Фото:пионеры отряда №9, дружины Звёздная летом 1984 года

Комментарий: **Фото:пионеры отряда №9, дружины Звёздная летом 1984 года**
Наименование папки: **Ф НОВОЕ в архив и на сайт**

Фото:Пионеры пионерского лагеря «Орленок» возлагают цветы к памятнику погибшим героям. 1971

Комментарий: **Фото:Пионеры пионерского лагеря «Орленок» возлагают цветы к памятнику погибшим героям. 1971**
Наименование папки: **Ф НОВОЕ в архив и на сайт**

Фото:Пионеры пионерского лагеря «Орленок» возлагают цветы на могилу погибших солдат.

Комментарий: **Фото:Пионеры пионерского лагеря «Орленок» возлагают цветы на могилу погибших солдат.**
Наименование папки: **Ф НОВОЕ в архив и на сайт**

Фото:«Подъем государственного флага СССР». СССР, фотолаборатория пионерского лагеря «Орленок», 1969 г.

Комментарий: **Фото:«Подъем государственного флага СССР». СССР, фотолаборатория пионерского лагеря «Орленок», 1969 г.**
Наименование папки: **Ф НОВОЕ в архив и на сайт**

Фото:ппп

Комментарий: **Фото:ппп**
Наименование папки: **Ф НОВОЕ в архив и на сайт**

Фото:Праздник Нептуна

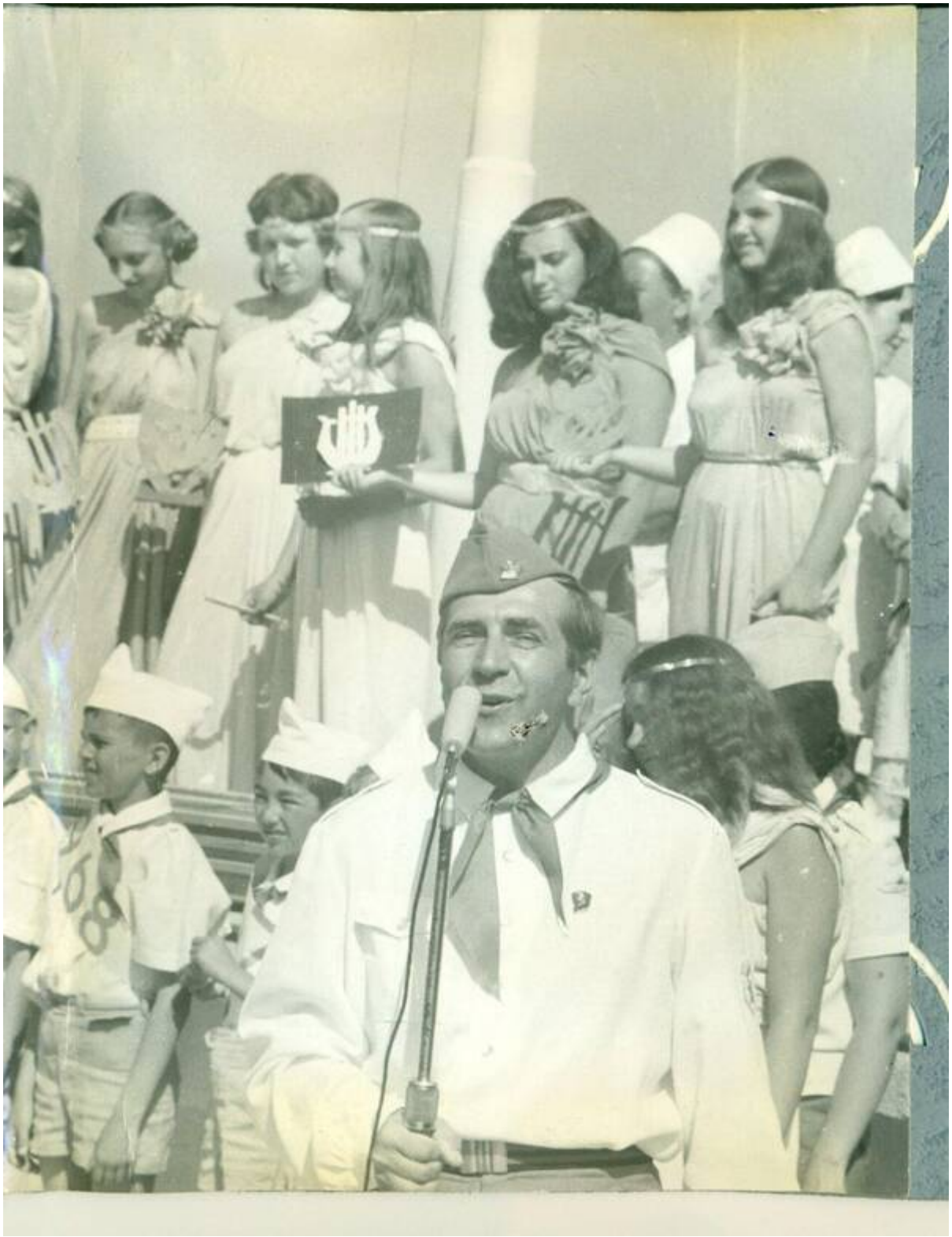

Комментарий: **Фото:Праздник Нептуна**
Наименование папки: **Ф НОВОЕ в архив и на сайт**

Фото:Праздник Нептуна в пионерском лагере «Орленок».

Комментарий: **Фото:Праздник Нептуна в пионерском лагере «Орленок».**
Наименование папки: **Ф НОВОЕ в архив и на сайт**

Фото:прогулка на лодке

Комментарий: **Фото:прогулка на лодке**
Наименование папки: **Ф НОВОЕ в архив и на сайт**

Фото:прогулка на Романтике

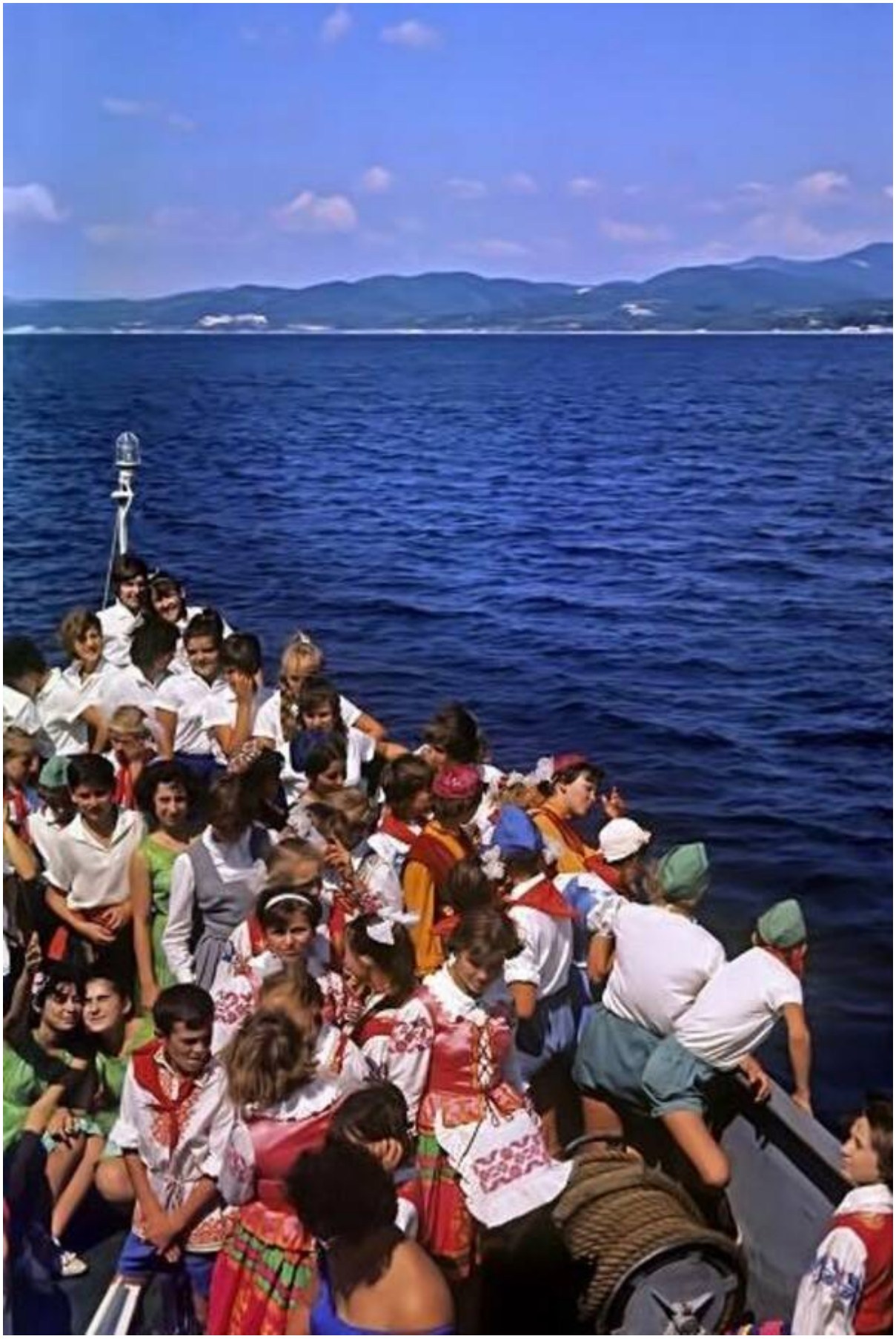

Комментарий: **Фото:прогулка на Романтике**
Наименование папки: **Ф НОВОЕ в архив и на сайт**

Фото:«Прощай Орленок!». СССР, фотолаборатория пионерского лагеря «Орленок», 1969 г.

Комментарий: **Фото:«Прощай Орленок!». СССР, фотолаборатория пионерского лагеря «Орленок», 1969 г.**
Наименование папки: **Ф НОВОЕ в архив и на сайт**

Фото:Пушкинский праздник в Комсомольском

Комментарий: **Фото:Пушкинский праздник в Комсомольском**
Наименование папки: **Ф НОВОЕ в архив и на сайт**

Фото:Рафаэль Ходжанян.

Комментарий: **Фото:Рафаэль Ходжанян.**
Наименование папки: **Ф НОВОЕ в архив и на сайт**

Фото:Рафаэль Ходжанян

Комментарий: **Фото:Рафаэль Ходжанян**
Наименование папки: **Ф НОВОЕ в архив и на сайт**

Фото:Ращупкин Василий Иванович. Лагерь Орленок, октябрь 1986 г.

Комментарий: **Фото:Ращупкин Василий Иванович. Лагерь Орленок, октябрь 1986 г.**
Наименование папки: **Ф НОВОЕ в архив и на сайт**

Фото:режисёр дружины Стремительная Иволга в будущем глав реж. в Краснодаре в каком то театре и муз. руководитель Марковский 1972 год

Комментарий: **Фото:режисёр дружины Стремительная Иволга в будущем глав реж. в Краснодаре в каком то театре и муз. руководитель Марковский 1972 год**
Наименование папки: **Ф НОВОЕ в архив и на сайт**

Фото:Ресторан Горка Туапсе

Комментарий: **Фото:Ресторан Горка Туапсе**
Наименование папки: **Ф НОВОЕ в архив и на сайт**

Фото:Ресторан Горка Туапсе

Комментарий: **Фото:Ресторан Горка Туапсе**
Наименование папки: **Ф НОВОЕ в архив и на сайт**

Фото:Ресторан Горка Туапсе

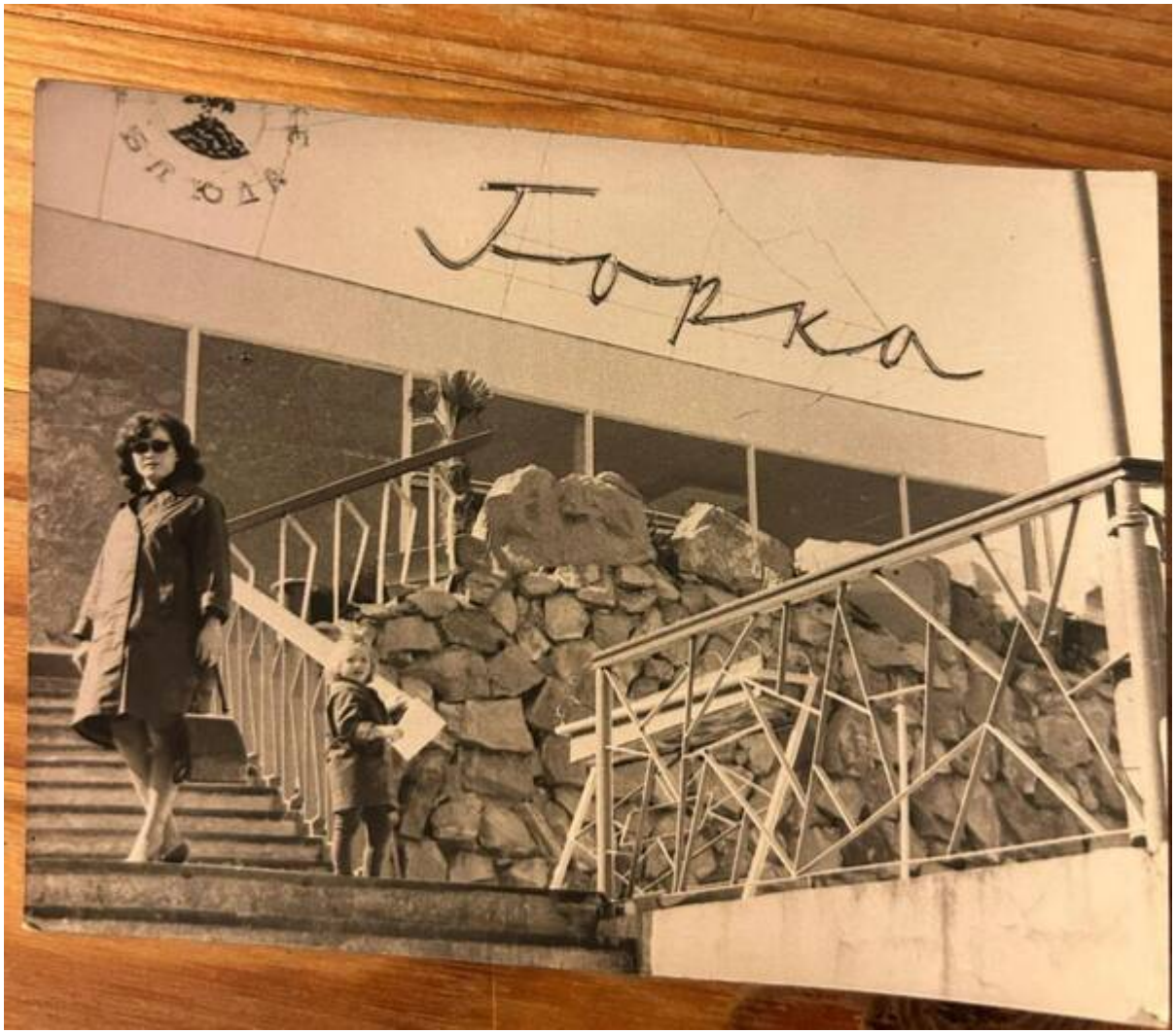

Комментарий: **Фото:Ресторан Горка Туапсе**
Наименование папки: **Ф НОВОЕ в архив и на сайт**

Фото:Роза Хусаинова

Комментарий: **Фото:Роза Хусаинова**
Наименование папки: **Ф НОВОЕ в архив и на сайт**

Фото:РОза я и таня

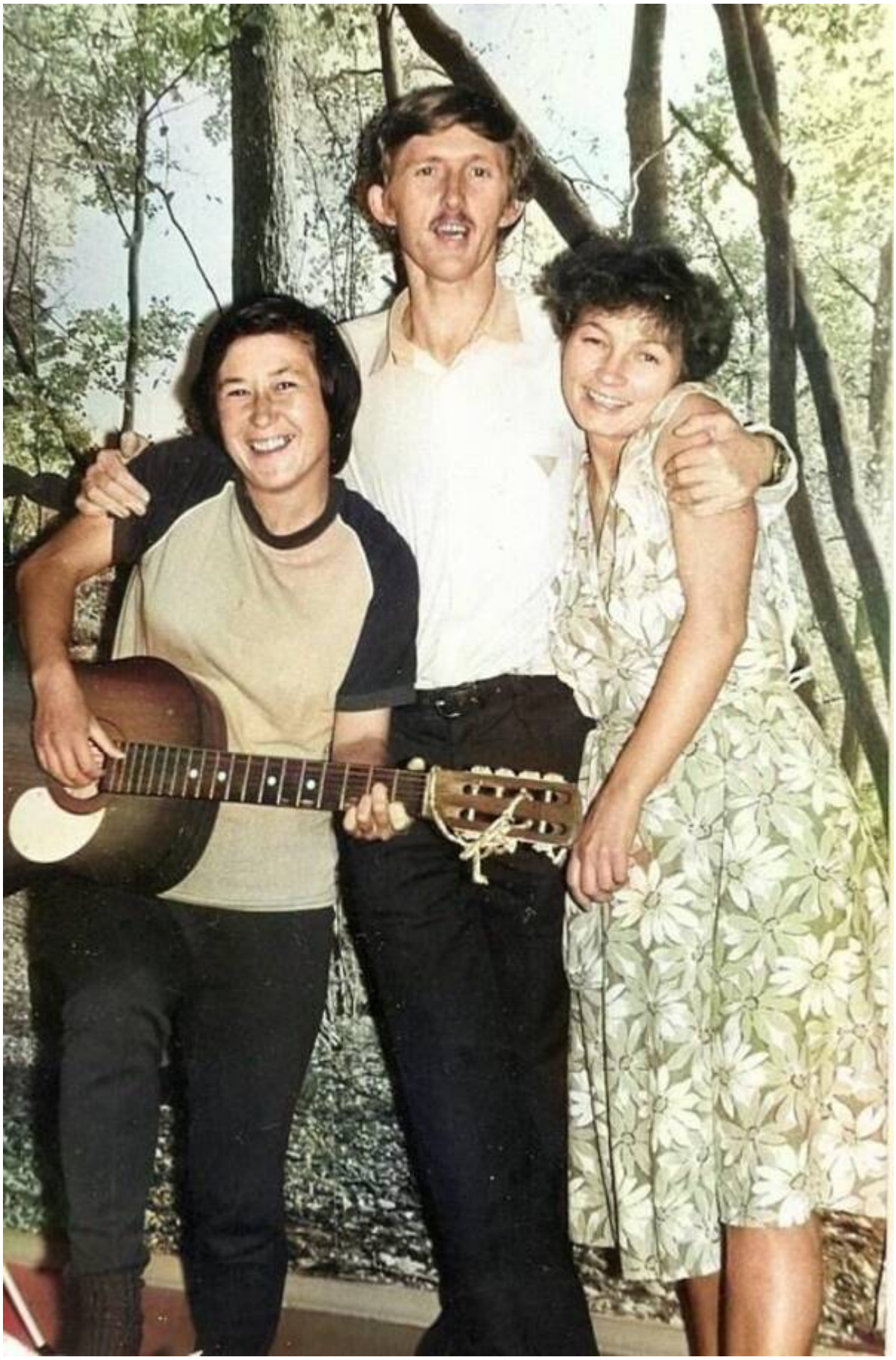

Комментарий: **Фото:РОза я и таня**
Наименование папки: **Ф НОВОЕ в архив и на сайт**

Фото:Свадьба Федисовых. Лебедев Сергей, студентка, Морозов Геннадий, Альшанова Ирина, Фомина Ольга.

Комментарий: **Фото:Свадьба Федисовых. Лебедев Сергей, студентка, Морозов Геннадий, Альшанова Ирина, Фомина Ольга.**
Наименование папки: **Ф НОВОЕ в архив и на сайт**

Фото:Света Шмелева и Таня Васильева.

Комментарий: **Фото:Света Шмелева и Таня Васильева.**
Наименование папки: **Ф НОВОЕ в архив и на сайт**

Фото:Светлана Азарова (Яковенко) Стремительная, 4 мая 4 июня 1980 г...

Комментарий: **Фото:Светлана Азарова (Яковенко) Стремительная, 4 мая 4 июня 1980 г...**
Наименование папки: **Ф НОВОЕ в архив и на сайт**

Фото:Светлана Азарова (Яковенко) Стремительная, 4 мая 4 июня 1980 г.

Комментарий: **Фото:Светлана Азарова (Яковенко) Стремительная, 4 мая 4 июня 1980 г.**
Наименование папки: **Ф НОВОЕ в архив и на сайт**

Фото:Светлана Головкина и Ольга Усова (Борозняк)

Комментарий: **Фото:Светлана Головкина и Ольга Усова (Борозняк)**
Наименование папки: **Ф НОВОЕ в архив и на сайт**

Фото:Светлана Ордина. Стремительная были в лагере в апреле мае 1967года. Вожатые Нина и Женя

Комментарий: **Фото:Светлана Ордина. Стремительная были в лагере в апреле мае 1967года. Вожатые Нина и Женя**

Наименование папки: **Ф НОВОЕ в архив и на сайт**

Фото:Светлана Сурина и Владимир Знобищев. ШПВ.

Комментарий: **Фото:Светлана Сурина и Владимир Знобищев. ШПВ.**
Наименование папки: **Ф НОВОЕ в архив и на сайт**

Фото:Семья Поварницыных Татьяна и 27 декабря 1986 года

Комментарий: **Фото:Семья Поварницыных Татьяна и 27 декабря 1986 года**
Наименование папки: **Ф НОВОЕ в архив и на сайт**

Фото:Сентябрь 2008, Орленок, лагерь Солнечный, 3 Южный математический турнир.

Комментарий: **Фото:Сентябрь 2008, Орленок, лагерь Солнечный, 3 Южный математический турнир.**
Наименование папки: **Ф НОВОЕ в архив и на сайт**

Фото:Сергей Бакалов г. Черемхово (Иркутская область) комсомольская, август 1969

Комментарий: **Фото:Сергей Бакалов г. Черемхово (Иркутская область) комсомольская, август 1969**
Наименование папки: **Ф НОВОЕ в архив и на сайт**

Фото:Сергей Баканов, Оля Тарасенко, Нина Литвинова и Лариса Бучнева.

Комментарий: **Фото:Сергей Баканов, Оля Тарасенко, Нина Литвинова и Лариса Бучнева.**
Наименование папки: **Ф НОВОЕ в архив и на сайт**

Фото:Сергей Гнусов, Нина Литвинова, Оля Лобанова, Оля Тарасенко и наш орлятский фотограф Саша Гавриленко.

Комментарий: **Фото:Сергей Гнусов, Нина Литвинова, Оля Лобанова, Оля Тарасенко и наш орлятский фотограф Саша Гавриленко.**
Наименование папки: **Ф НОВОЕ в архив и на сайт**

Фото:Сергей Дубовик и Ирина Кудрявцева

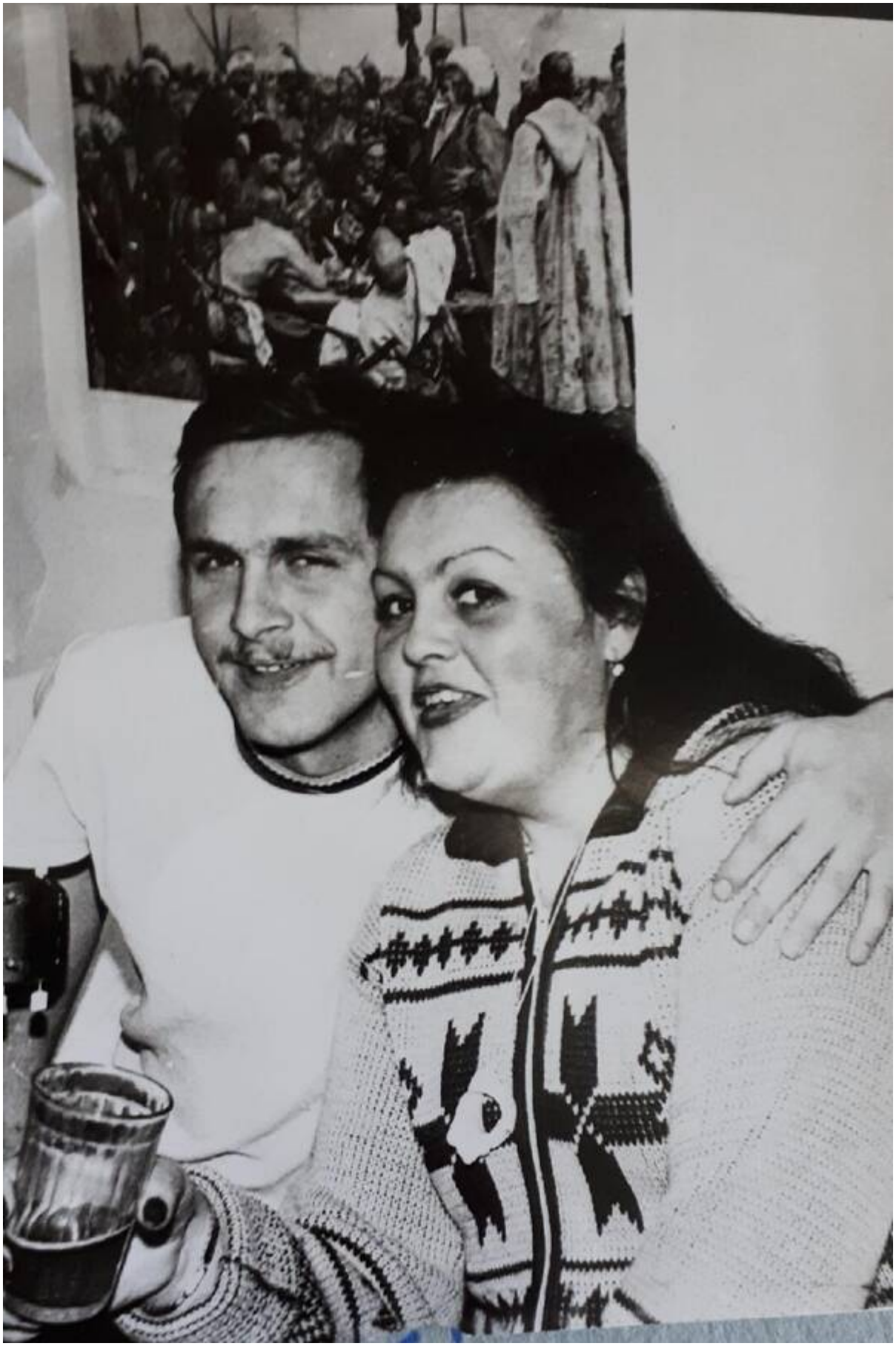

Комментарий: **Фото:Сергей Дубовик и Ирина Кудрявцева**
Наименование папки: **Ф НОВОЕ в архив и на сайт**

Фото:сергей марковкин ярцево, Смоленская обл. Дружина стремительная 1990 год 1 вая смена ..

Комментарий: **Фото:сергей марковкин ярцево, Смоленская обл. Дружина стремительная 1990 год 1 вая смена ..**
Наименование папки: **Ф НОВОЕ в архив и на сайт**

Фото:сергей марковкин ярцево, Смоленская обл. Дружина стремительная 1990 год 1 вая смена

Комментарий: **Фото:сергей марковкин ярцево, Смоленская обл. Дружина стремительная 1990 год 1 вая смена**
Наименование папки: **Ф НОВОЕ в архив и на сайт**

Фото:Сергей Самарин в пионерском лагере «Орленок», в последнем ряду 7 ой слева, 1985 г.

Комментарий: **Фото:Сергей Самарин в пионерском лагере «Орленок», в последнем ряду 7 ой слева, 1985 г.**
Наименование папки: **Ф НОВОЕ в архив и на сайт**

Фото:СергейСеменовичШихарев и ольга балаханова

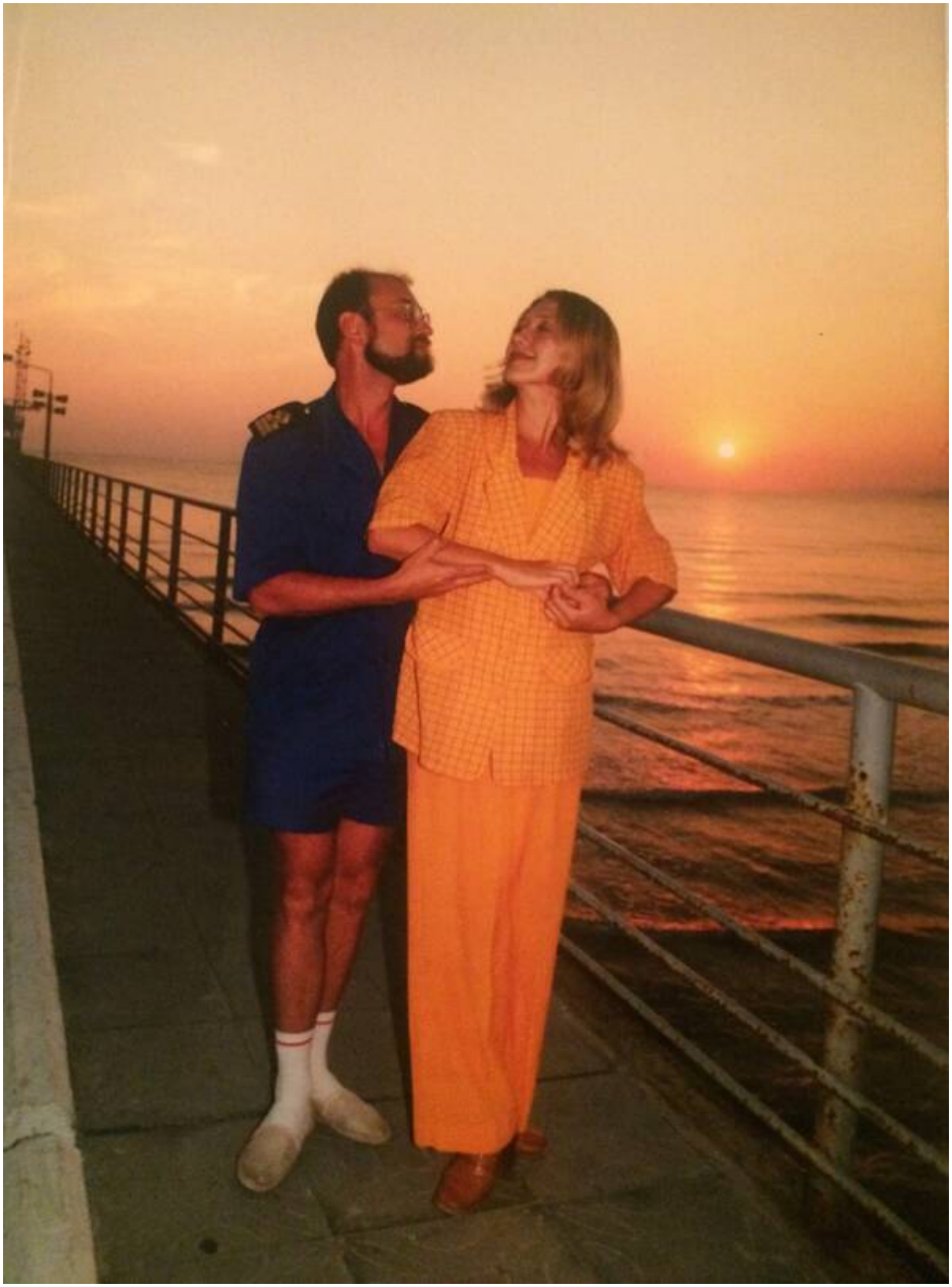

Комментарий: **Фото:СергейСеменовичШихарев и ольга балаханова**
Наименование папки: **Ф НОВОЕ в архив и на сайт**

Фото:Сергей Тренёв и Белла ...

Комментарий: **Фото:Сергей Тренёв и Белла ...**
Наименование папки: **Ф НОВОЕ в архив и на сайт**

Фото:Сихвардт у знамени пионерского лагеря «Орленок» 1974

Комментарий: **Фото:Сихвардт у знамени пионерского лагеря «Орленок» 1974**
Наименование папки: **Ф НОВОЕ в архив и на сайт**

Фото:Современники 1 отряд пресс центр, 1 смена 1976 г. вожатая галина кузнецова

Комментарий: **Фото:Современники 1 отряд пресс центр, 1 смена 1976 г. вожатая галина кузнецова**
Наименование папки: **Ф НОВОЕ в архив и на сайт**

Фото:Содружество 2 в Звенигороде

Комментарий: **Фото:Содружество 2 в Звенигороде**
Наименование папки: **Ф НОВОЕ в архив и на сайт**

Фото:Солистка вокального ансамбля Дома пионеров города Бережково Оля Ниткулинец во время морской прогулки. 1968

Комментарий: **Фото:Солистка вокального ансамбля Дома пионеров города Бережково Оля Ниткулинец во время морской прогулки. 1968**
Наименование папки: **Ф НОВОЕ в архив и на сайт**

Фото:солн 1963 отряд у палатки

Комментарий: **Фото:солн 1963 отряд у палатки**
Наименование папки: **Ф НОВОЕ в архив и на сайт**

Фото:солн 1963 палатки линейка

Комментарий: **Фото:солн 1963 палатки линейка**
Наименование папки: **Ф НОВОЕ в архив и на сайт**

Фото:Солнечная 1961 из архива сына Рыжкова (живёт в Канаде)

Комментарий: **Фото:Солнечная 1961 из архива сына Рыжкова (живёт в Канаде)**
Наименование папки: **Ф НОВОЕ в архив и на сайт**

Фото:Солнечная 1974 год от Наташи Цыганенко

Комментарий: **Фото:Солнечная 1974 год от Наташи Цыганенко**
Наименование папки: **Ф НОВОЕ в архив и на сайт**

Фото:Солнечная 1974 год от Наташи Цыганенко

Комментарий: **Фото:Солнечная 1974 год от Наташи Цыганенко**
Наименование папки: **Ф НОВОЕ в архив и на сайт**

Фото:Солнечная 1974 год от Наташи Цыганенко

Комментарий: **Фото:Солнечная 1974 год от Наташи Цыганенко**
Наименование папки: **Ф НОВОЕ в архив и на сайт**

Фото:Солнечная 1974 год от Наташи Цыганенко

Комментарий: **Фото:Солнечная 1974 год от Наташи Цыганенко**
Наименование папки: **Ф НОВОЕ в архив и на сайт**

Фото:Солнечная, июль август 1985 г.

Комментарий: **Фото:Солнечная, июль август 1985 г.**
Наименование папки: **Ф НОВОЕ в архив и на сайт**

Фото:солнечная отряд у столовой

Комментарий: **Фото:солнечная отряд у столовой**
Наименование папки: **Ф НОВОЕ в архив и на сайт**

Фото:солнечная товарищ

Комментарий: **Фото:солнечная товарищ**
Наименование папки: **Ф НОВОЕ в архив и на сайт**

Фото:соревнований по бегу на короткой дистанции 1969

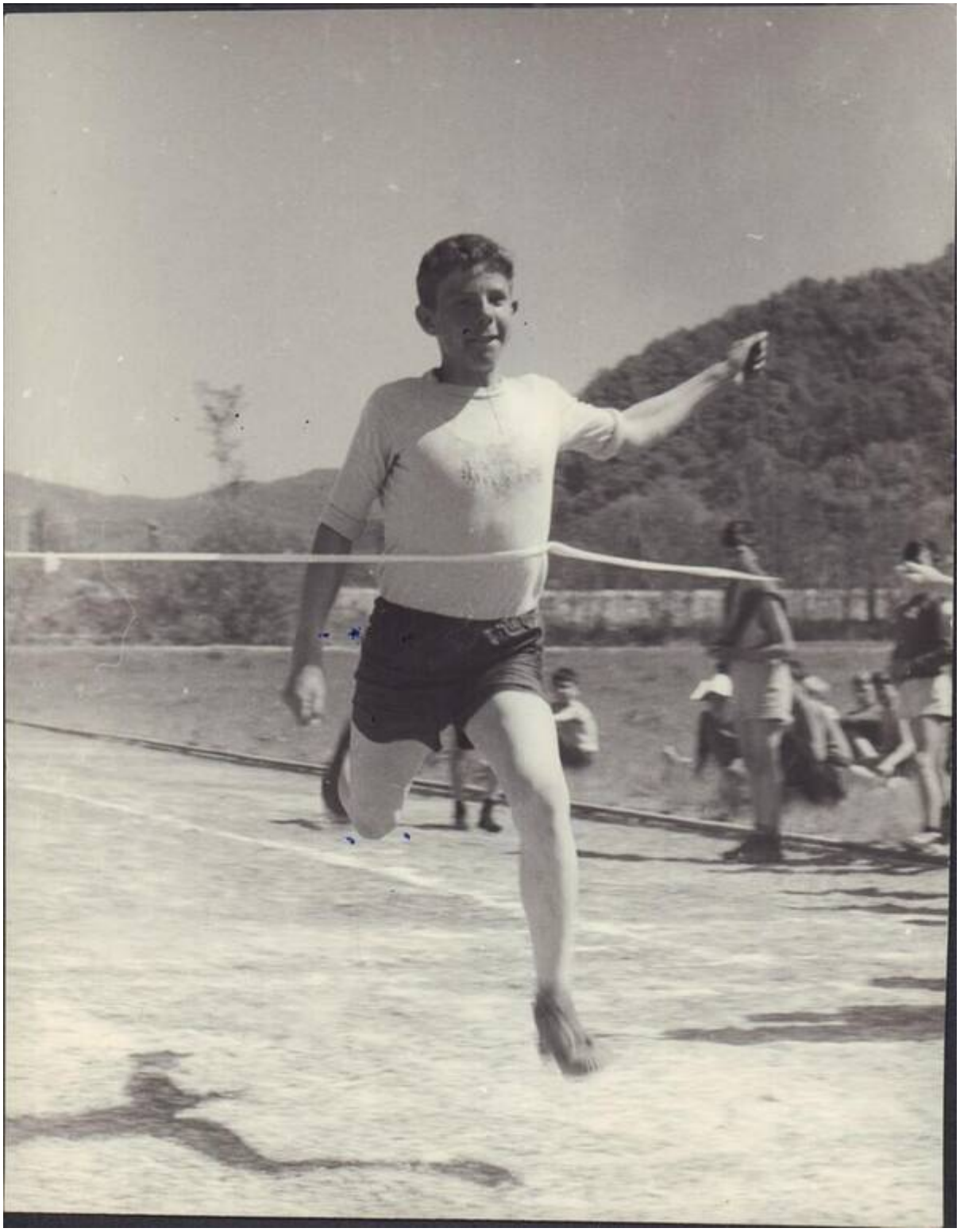

Комментарий: **Фото:соревнований по бегу на короткой дистанции 1969**
Наименование папки: **Ф НОВОЕ в архив и на сайт**

Фото:сп

Дружина "Стремительная",
год 1976.

Комментарий: **Фото:сп**
Наименование папки: **Ф НОВОЕ в архив и на сайт**

Фото:Справа Андрей Викторович Милёхин

Комментарий: **Фото:Справа Андрей Викторович Милёхин**
Наименование папки: **Ф НОВОЕ в архив и на сайт**

Фото:справа Вера Грачева. Художником работала. рядом Таня Щербакова Дальше Валя , . Володя Знобищев и Элла Бурлакова Яровая. последнего не помню.

Комментарий: **Фото:справа Вера Грачева. Художником работала. рядом Таня Щербакова Дальше Валя , . Володя Знобищев и Элла Бурлакова Яровая. последнего не помню.**
Наименование папки: **Ф НОВОЕ в архив и на сайт**

Фото:Справа налево Кудиркайте Ниёлля (Визбарай),Мартынова Светлана,Муслимова Ляля (Есикова) и Бакаржеева Валентина (Сухоносова).

Комментарий: **Фото:Справа налево Кудиркайте Ниёлля (Визбарай),Мартынова Светлана,Муслимова Ляля (Есикова) и Бакаржеева Валентина (Сухоносова).**
Наименование папки: **Ф НОВОЕ в архив и на сайт**

Фото:Справа налево Кудиркайте Ниёлля Визбарай,Мартынова Светлана,Муслимова Ляля Есикова и Бакаржеева ВалентинаСухоносова.

Комментарий: **Фото:Справа налево Кудиркайте Ниёлля Визбарай,Мартынова Светлана,Муслимова Ляля Есикова и Бакаржеева ВалентинаСухоносова.**
Наименование папки: **Ф НОВОЕ в архив и на сайт**

Фото:Справа на фото Наташа Смольянинова

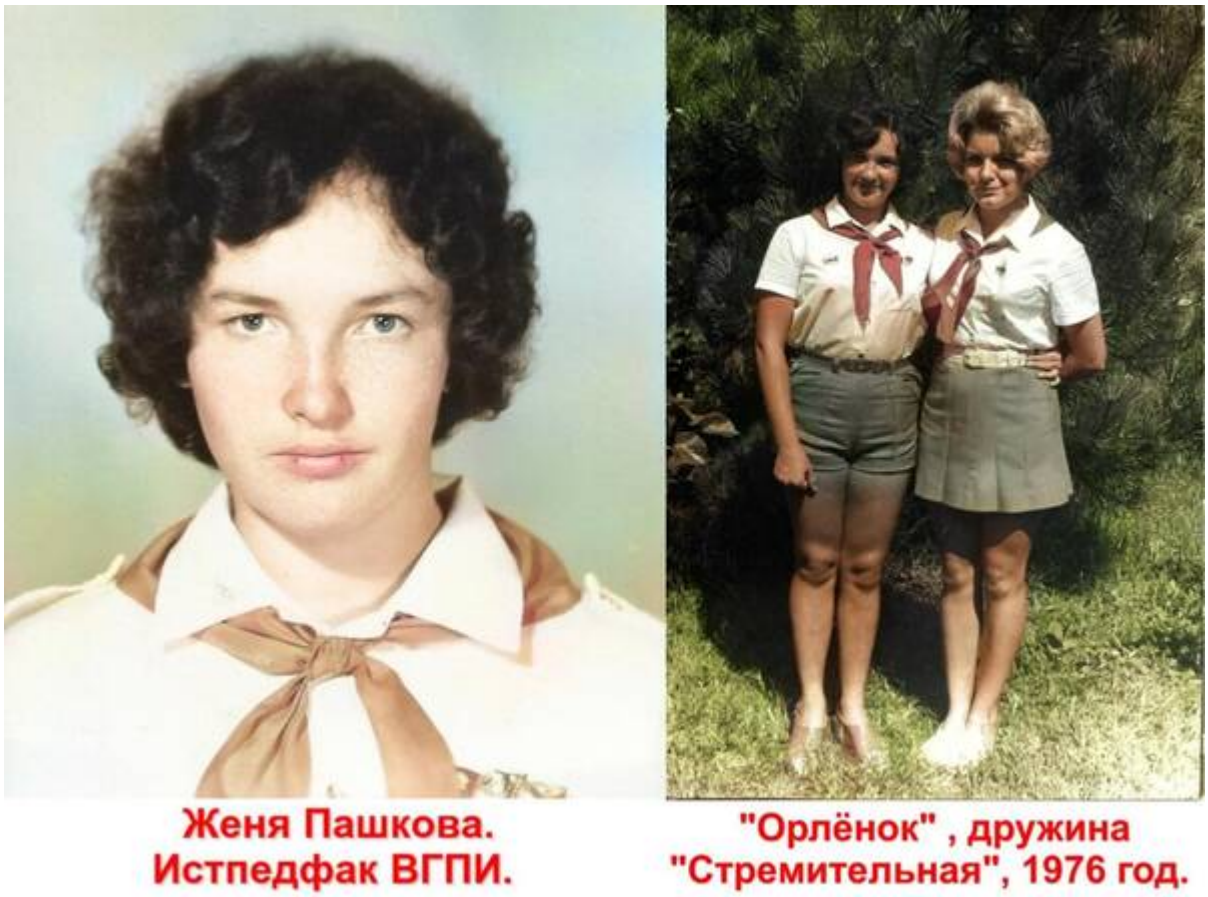

Комментарий: **Фото:Справа на фото Наташа Смольянинова**
Наименование папки: **Ф НОВОЕ в архив и на сайт**

Фото:Справка об отправке пионеров в Артек и Орлёнок Петропавловск камчатский

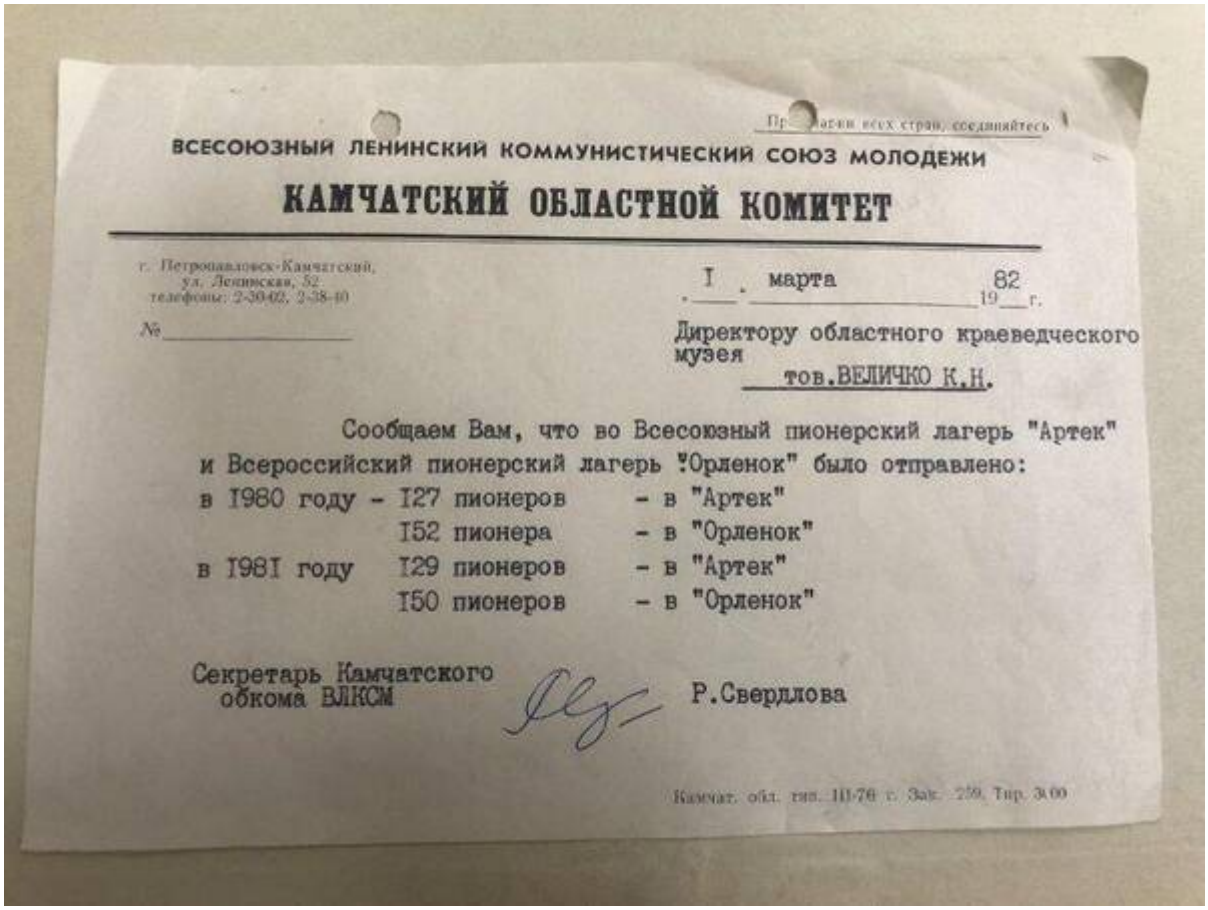

Пр[illegible]тарии всех стран, соединяйтесь

ВСЕСОЮЗНЫЙ ЛЕНИНСКИЙ КОММУНИСТИЧЕСКИЙ СОЮЗ МОЛОДЕЖИ

КАМЧАТСКИЙ ОБЛАСТНОЙ КОМИТЕТ

г. Петропавловск-Камчатский,
ул. Ленинская, 52
телефоны: 2-30-02, 2-38-40

№

I марта 82 19 г.

Директору областного краеведческого музея
тов.ВЕЛИЧКО К.Н.

Сообщаем Вам, что во Всесоюзный пионерский лагерь "Артек" и Всероссийский пионерский лагерь "Орленок" было отправлено:

в 1980 году	127 пионеров	- в "Артек"
	152 пионера	- в "Орленок"
в 1981 году	129 пионеров	- в "Артек"
	150 пионеров	- в "Орленок"

Секретарь Камчатского обкома ВЛКСМ Р.Свердлова

Камчат. обл. тип. Ш-76 г. Зак. 259, Тир. 3000

Комментарий: **Фото:Справка об отправке пионеров в Артек и Орлёнок Петропавловск камчатский**
Наименование папки: **Ф НОВОЕ в архив и на сайт**

Фото:Стажеры 90

Комментарий: **Фото:Стажеры 90**
Наименование папки: **Ф НОВОЕ в архив и на сайт**

Фото:Станислав Белинский. Курган. Дружина Звездная 3 смена, апрель 1990 год, 8 отр. Вожатые Вадим, Вета Мещерякова , Игорь Захаров и Лариса...

Комментарий: **Фото:Станислав Белинский. Курган. Дружина Звездная 3 смена, апрель 1990 год, 8 отр. Вожатые Вадим, Вета Мещерякова , Игорь Захаров и Лариса…**
Наименование папки: **Ф НОВОЕ в архив и на сайт**

Фото:Станислав Белинский. Курган. Дружина Звездная 3 смена, апрель 1990 год, 8 отр. Вожатые Вадим, Вета Мещерякова , Игорь Захаров и Лариса..

Комментарий: **Фото:Станислав Белинский. Курган. Дружина Звездная 3 смена, апрель 1990 год, 8 отр. Вожатые Вадим, Вета Мещерякова , Игорь Захаров и Лариса..**
Наименование папки: **Ф НОВОЕ в архив и на сайт**

Фото:Станислав Белинский. Курган. Дружина Звездная 3 смена, апрель 1990 год, 8 отр. Вожатые Вадим, Вета Мещерякова , Игорь Захаров и Лариса

Комментарий: **Фото:Станислав Белинский. Курган. Дружина Звездная 3 смена, апрель 1990 год, 8 отр. Вожатые Вадим, Вета Мещерякова , Игорь Захаров и Лариса**
Наименование папки: **Ф НОВОЕ в архив и на сайт**

Фото:Старостина Лена, Манжос Галя и Трапезникова Ирина

Комментарий: **Фото:Старостина Лена, Манжос Галя и Трапезникова Ирина**
Наименование папки: **Ф НОВОЕ в архив и на сайт**

Фото:Старостина Лена, Справа Козлова Люся, слева Жидков Коля.

Комментарий: **Фото:Старостина Лена, Справа Козлова Люся, слева Жидков Коля.**
Наименование папки: **Ф НОВОЕ в архив и на сайт**

Фото:Старшая пионерская вожатая Геля Красножен на линейке..

Комментарий: **Фото:Старшая пионерская вожатая Геля Красножен на линейке..**
Наименование папки: **Ф НОВОЕ в архив и на сайт**

Фото:Старшая пионерская вожатая Геля Красножен на линейке

Комментарий: **Фото:Старшая пионерская вожатая Геля Красножен на линейке**
Наименование папки: **Ф НОВОЕ в архив и на сайт**

Фото:Старшая пионерская вожатая Геля Красножён (на подиуме) проводит прощальный сбор орлят дружины Звездная

Комментарий: **Фото:Старшая пионерская вожатая Геля Красножён**

(на подиуме) проводит прощальный сбор орлят дружины Звездная
Наименование папки: **Ф НОВОЕ в архив и на сайт**

Фото:Старшие вожатые пионерского лагеря «Орленок» передают знаменосцам отрядные флажки. 1969 71

Комментарий: **Фото:Старшие вожатые пионерского лагеря «Орленок» передают знаменосцам отрядные флажки. 1969 71**
Наименование папки: **Ф НОВОЕ в архив и на сайт**

Фото:Столяров, Орленок, Комсомольский, 1981 год, 5 отряд

Комментарий: **Фото:Столяров, Орленок, Комсомольский, 1981 год, 5 отряд**
Наименование папки: **Ф НОВОЕ в архив и на сайт**

Фото:Стремительная 5 отряд август 1969г.

Комментарий: **Фото:Стремительная 5 отряд август 1969г.**
Наименование папки: **Ф НОВОЕ в архив и на сайт**

Фото:Стремительная линейка отъезда Хабаровской делегации 1979 год

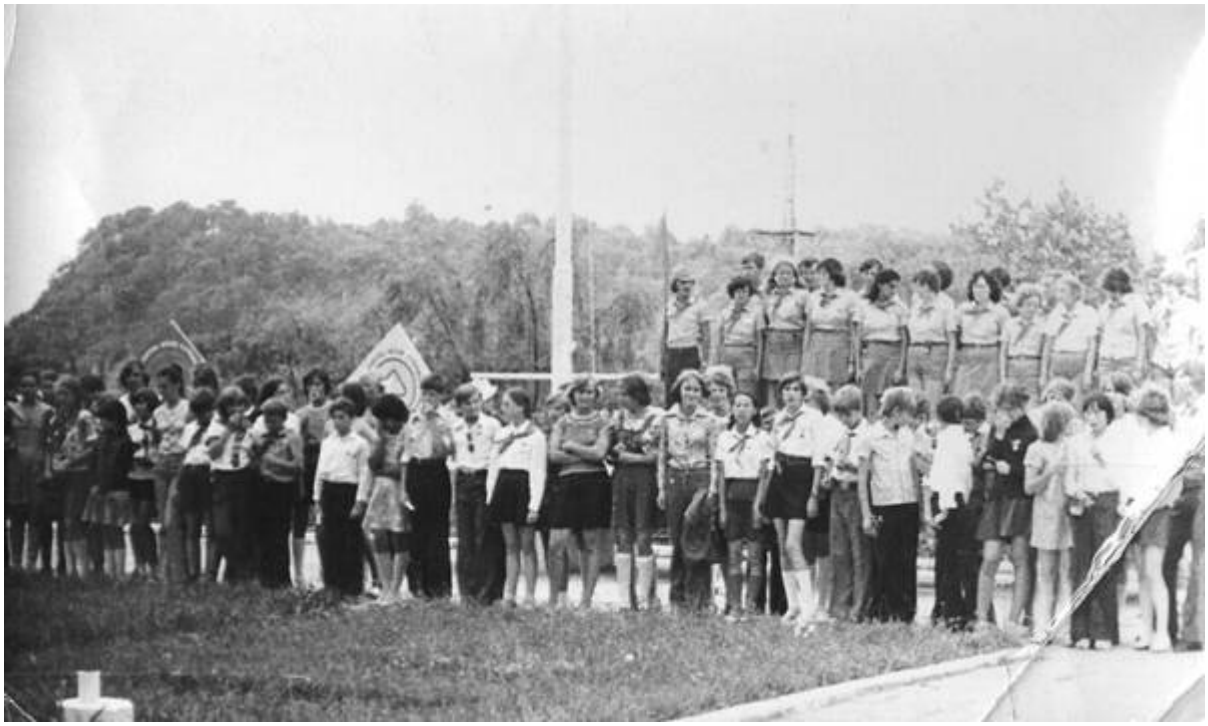

Комментарий: **Фото:Стремительная линейка отъезда Хабаровской делегации 1979 год**
Наименование папки: **Ф НОВОЕ в архив и на сайт**

Фото:Таклима Есикова (Муслимова Ляля).

Комментарий: **Фото:Таклима Есикова (Муслимова Ляля).**
Наименование папки: **Ф НОВОЕ в архив и на сайт**

Фото:Тамара Васильева Комсомольский

Комментарий: **Фото:Тамара Васильева Комсомольский**
Наименование папки: **Ф НОВОЕ в архив и на сайт**

Фото:Тамара Черкасова Касаткина Шуя. звездная,, февраль март 1976 вожатые люся антипова и гена коробков.

Комментарий: **Фото:Тамара Черкасова Касаткина Шуя. звездная,, февраль март 1976 вожатые люся антипова и гена коробков.**
Наименование папки: **Ф НОВОЕ в архив и на сайт**

Фото:Таня Цитович и Коля Котельников. Отличники учебы Халарчинской восьмилетней школы Нижнеколымского района Якутия. В 1968 году были в пионерлагере Орленок.

Комментарий: **Фото:Таня Цитович и Коля Котельников. Отличники учебы Халарчинской восьмилетней школы Нижнеколымского района Якутия. В 1968 году были в пионерлагере Орленок.**
Наименование папки: **Ф НОВОЕ в архив и на сайт**

Фото:Татьяна Грачёва Ниж Новгород Дружина Стремительная июнь июль 1970

Комментарий: **Фото:Татьяна Грачёва Ниж Новгород Дружина Стремительная июнь июль 1970**
Наименование папки: **Ф НОВОЕ в архив и на сайт**

Фото:Татьяна Илюхина и дети

Комментарий: **Фото:Татьяна Илюхина и дети**
Наименование папки: **Ф НОВОЕ в архив и на сайт**

Фото:Татьяна Илюхина и отрд

Комментарий: **Фото:Татьяна Илюхина и отрд**
Наименование папки: **Ф НОВОЕ в архив и на сайт**

Фото:Татьяна Кузнецова и Лена Мейрон ШПВ 75.

Комментарий: **Фото:Татьяна Кузнецова и Лена Мейрон ШПВ 75.**
Наименование папки: **Ф НОВОЕ в архив и на сайт**

Фото:Татьяна Матькова Ульяновск. Штормовая 1987 год 1 смена……

Комментарий: **Фото:Татьяна Матькова Ульяновск. Штормовая 1987 год 1 смена……**
Наименование папки: **Ф НОВОЕ в архив и на сайт**

Фото:Татьяна Матькова Ульяновск. Штормовая 1987 год 1 смена….

Комментарий: **Фото:Татьяна Матькова Ульяновск. Штормовая 1987 год 1 смена….**
Наименование папки: **Ф НОВОЕ в архив и на сайт**

Фото:Татьяна Матькова Ульяновск. Штормовая 1987 год 1 смена…

Комментарий: **Фото:Татьяна Матькова Ульяновск. Штормовая 1987 год 1 смена…**
Наименование папки: **Ф НОВОЕ в архив и на сайт**

Фото:Татьяна Матькова Ульяновск. Штормовая 1987 год 1 смена.

Комментарий: **Фото:Татьяна Матькова Ульяновск. Штормовая 1987 год 1 смена.**
Наименование папки: **Ф НОВОЕ в архив и на сайт**

Фото:Татьяна Молчанова

Комментарий: **Фото:Татьяна Молчанова**
Наименование папки: **Ф НОВОЕ в архив и на сайт**

Фото:Татьяна Хацкевич, Владимир Знобищев, Людмила Давыдова

Комментарий: **Фото:Татьяна Хацкевич, Владимир Знобищев, Людмила Давыдова**
Наименование папки: **Ф НОВОЕ в архив и на сайт**

Фото:Товарищ 87

Комментарий: **Фото:Товарищ 87**
Наименование папки: **Ф НОВОЕ в архив и на сайт**

Фото:Торжественная линейка 1969

Комментарий: **Фото:Торжественная линейка 1969**
Наименование папки: **Ф НОВОЕ в архив и на сайт**

Фото:Традиционный конкурс строя и песни

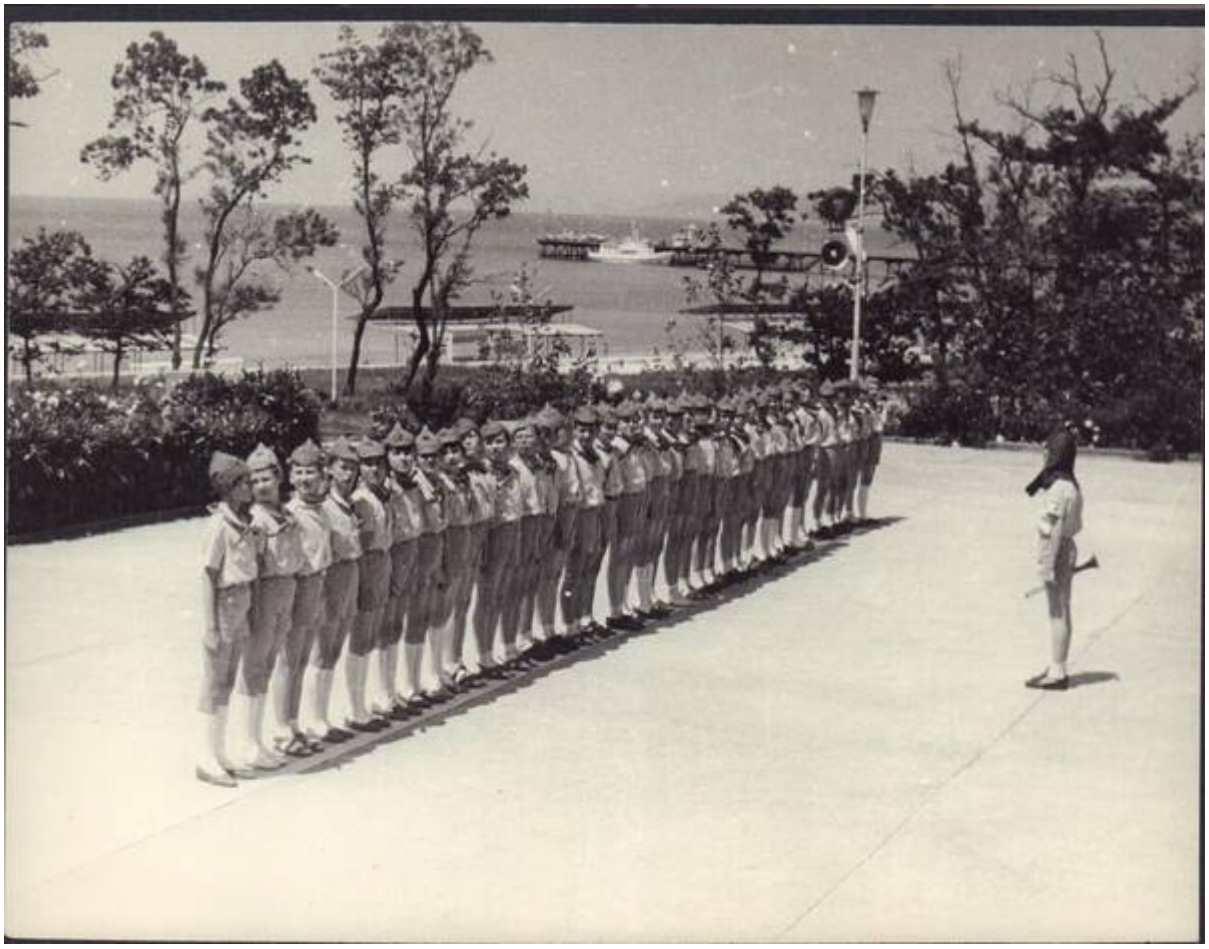

Комментарий: **Фото:Традиционный конкурс строя и песни**
Наименование папки: **Ф НОВОЕ в архив и на сайт**

Фото:турнир мушкетеров

Комментарий: **Фото:турнир мушкетеров**
Наименование папки: **Ф НОВОЕ в архив и на сайт**

Фото:у костра 1979

Комментарий: **Фото:у костра 1979**
Наименование папки: **Ф НОВОЕ в архив и на сайт**

Фото:«У костра». СССР, фотолаборатория пионерского лагеря «Орленок», 1969 г.

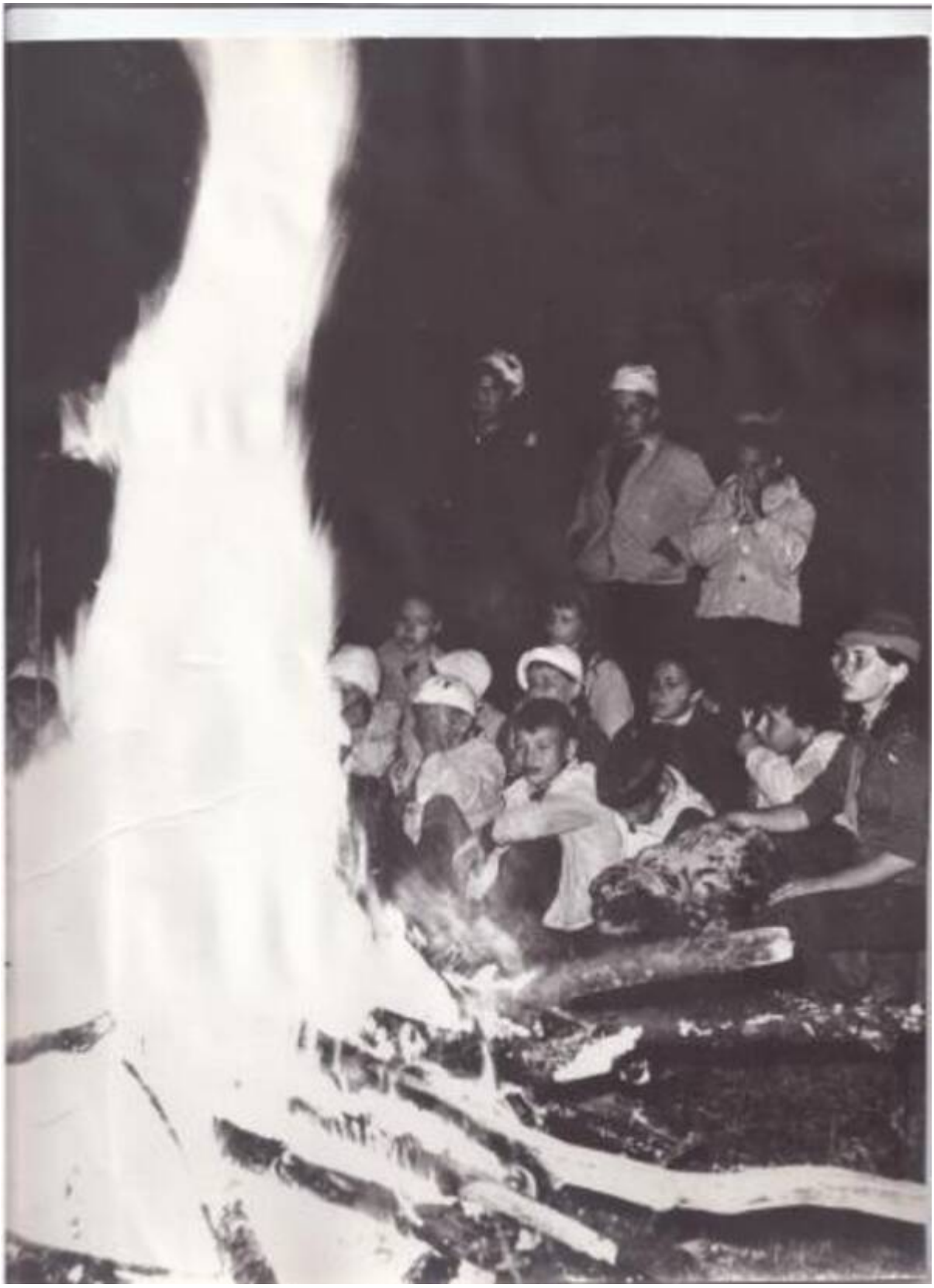

Комментарий: **Фото:«У костра». СССР, фотолаборатория пионерского лагеря «Орленок», 1969 г.**
Наименование папки: **Ф НОВОЕ в архив и на сайт**

Фото:У Макарычевых

Комментарий: **Фото:У Макарычевых**
Наименование папки: **Ф НОВОЕ в архив и на сайт**

Фото:Утренняя зарядка в пионерском лагере «Орленок».

Комментарий: **Фото:Утренняя зарядка в пионерском лагере «Орленок».**
Наименование папки: **Ф НОВОЕ в архив и на сайт**

Фото:Утренняя линейка в пионерском лагере Орленок в дружине Стремительная. 1969

Комментарий: **Фото:Утренняя линейка в пионерском лагере Орленок в дружине Стремительная. 1969**
Наименование папки: **Ф НОВОЕ в архив и на сайт**

Фото:Фабрика Игры и игрушек в пионерском лагере Орленок.

Комментарий: **Фото:Фабрика Игры и игрушек в пионерском лагере Орленок.**
Наименование папки: **Ф НОВОЕ в архив и на сайт**

Фото:Февраль март 1970 г., дружина Стремительная, 6 отряд Красные дьяволята. Вожатые Володя Рысьев и Тоня Вдовиченко.

Комментарий: **Фото:Февраль март 1970 г., дружина Стремительная, 6 отряд Красные дьяволята. Вожатые Володя Рысьев и Тоня Вдовиченко.**
Наименование папки: **Ф НОВОЕ в архив и на сайт**

Фото:Февраль март 1970 г., дружина Стремительная, 6 отряд Красные. дьяволята, Вожатые Володя Рысьев и Тоня Вдовиченко..

Комментарий: **Фото:Февраль март 1970 г., дружина Стремительная, 6 отряд Красные. дьяволята, Вожатые Володя Рысьев и Тоня Вдовиченко..**
Наименование папки: **Ф НОВОЕ в архив и на сайт**

Фото:Федисов Владимир и Задорина Галина

Комментарий: **Фото:Федисов Владимир и Задорина Галина**
Наименование папки: **Ф НОВОЕ в архив и на сайт**

Фото:Федисов Владимир и Хотеева Люба

Комментарий: **Фото:Федисов Владимир и Хотеева Люба**
Наименование папки: **Ф НОВОЕ в архив и на сайт**

Фото:Федисов, Карпов, Пронин,Арсланов,Оля Шмалько, Таня Манджиева.

Комментарий: **Фото:Федисов, Карпов, Пронин,Арсланов,Оля Шмалько, Таня Манджиева.**
Наименование папки: **Ф НОВОЕ в архив и на сайт**

Фото:Федисовы свадьба

Комментарий: **Фото:Федисовы свадьба**
Наименование папки: **Ф НОВОЕ в архив и на сайт**

Фото:Фетисов Владимир

Комментарий: **Фото:Фетисов Владимир**
Наименование папки: **Ф НОВОЕ в архив и на сайт**

Фото:флаговые 1975 год

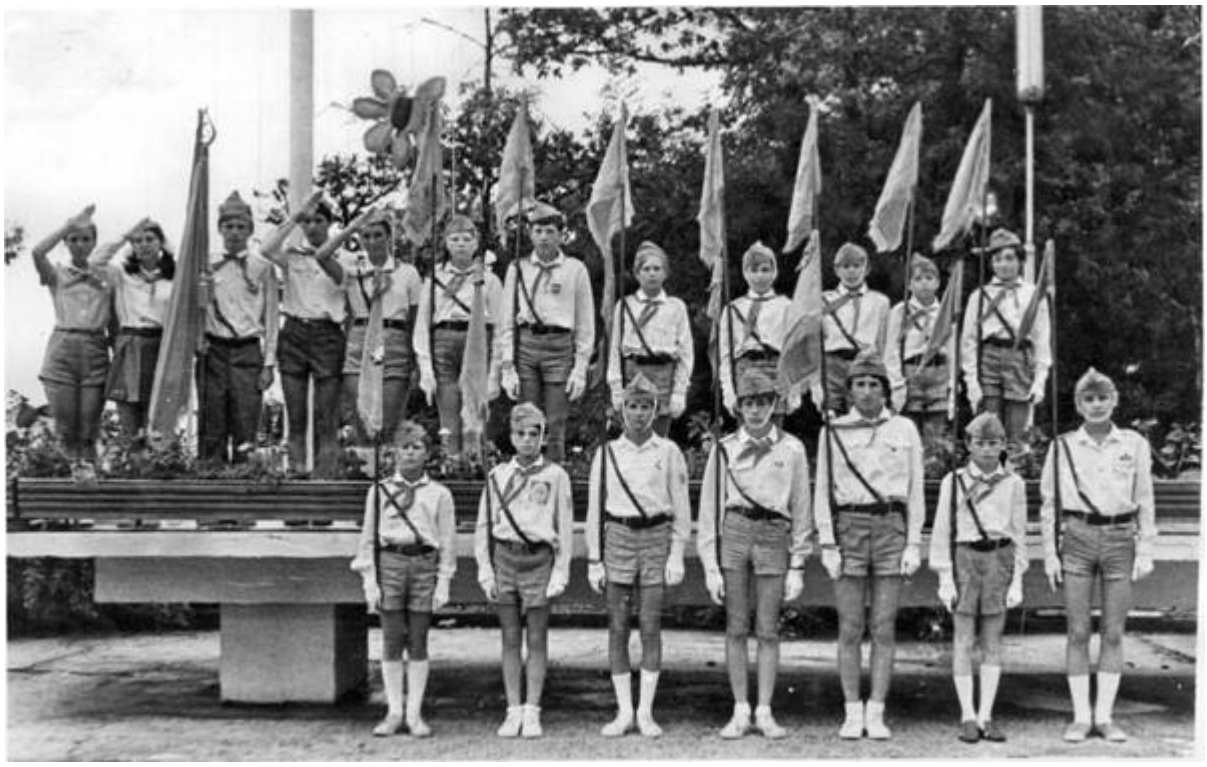

Комментарий: **Фото:флаговые 1975 год**
Наименование папки: **Ф НОВОЕ в архив и на сайт**

Фото:фото сергея кузнецова вожатые ирина горшкова виктор загребнев

Комментарий: **Фото:фото сергея кузнецова вожатые ирина горшкова виктор загребнев**
Наименование папки: **Ф НОВОЕ в архив и на сайт**

Фото:фото сергея кузнецова вожатые ирина горшкова виктор загребнев

Комментарий: **Фото:фото сергея кузнецова вожатые ирина горшкова виктор загребнев**
Наименование папки: **Ф НОВОЕ в архив и на сайт**

Фото:фото сергея кузнецова вожатые ирина горшкова виктор загребнев

Комментарий: **Фото:фото сергея кузнецова вожатые ирина горшкова виктор загребнев**
Наименование папки: **Ф НОВОЕ в архив и на сайт**

Фото:Чернорукова Людмила, ученица СШ №1 (3 я слева, 2 ряд сверху) в пионерском лагере Орленок, 1 смена, отряд №5 Ровесник, дружина Звёздная 1988

Комментарий: **Фото:Чернорукова Людмила, ученица СШ №1 (3 я слева, 2 ряд сверху) в пионерском лагере Орленок, 1 смена, отряд №5 Ровесник, дружина Звёздная 1988**
Наименование папки: **Ф НОВОЕ в архив и на сайт**

Фото:Шефство над памятниками погибших героев пос. Новомихайловский 1971 год

Комментарий: **Фото:Шефство над памятниками погибших героев пос. Новомихайловский 1971 год**
Наименование папки: **Ф НОВОЕ в архив и на сайт**

Фото:Шишов Виктор

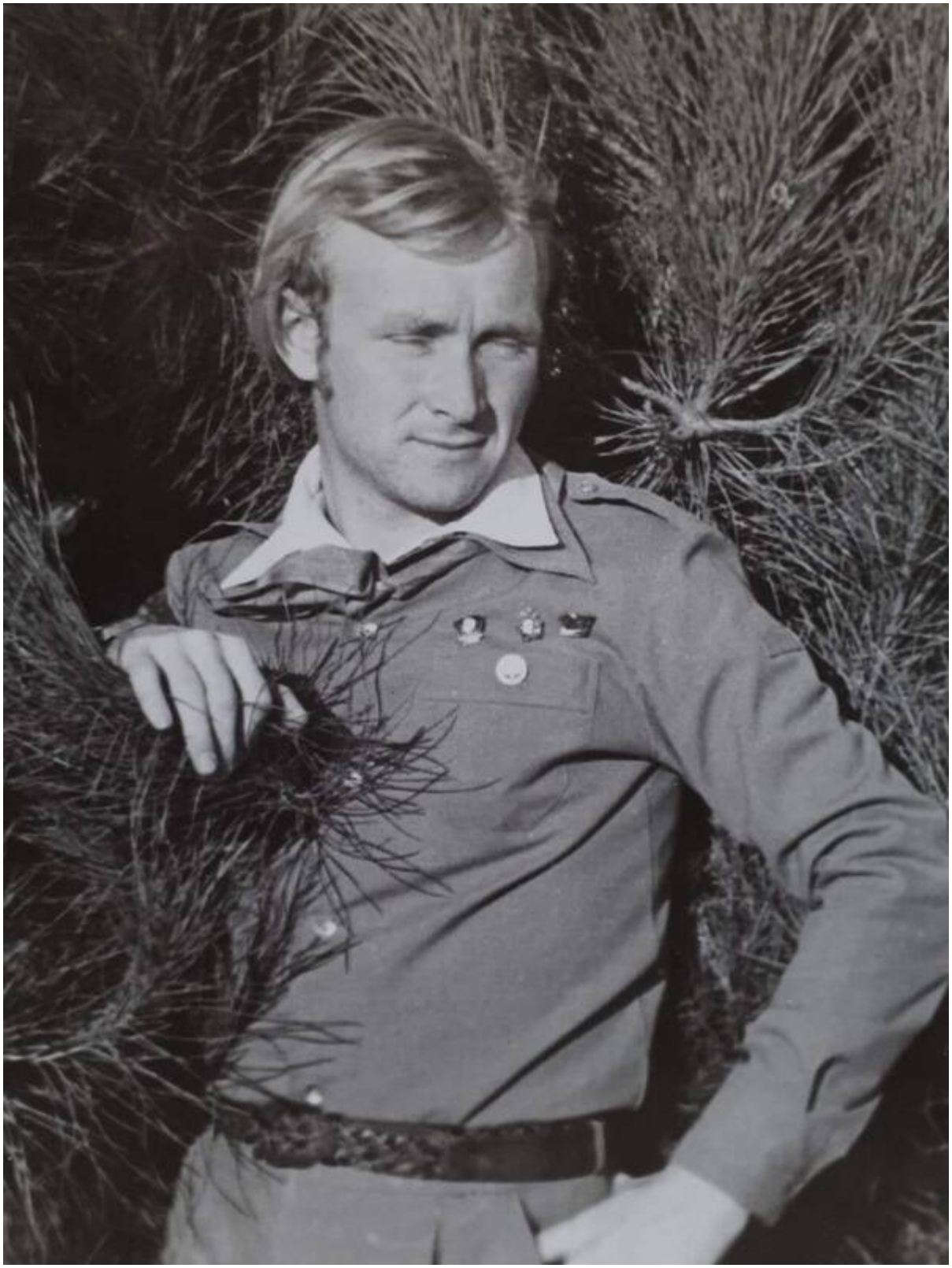

Комментарий: **Фото:Шишов Виктор**
Наименование папки: **Ф НОВОЕ в архив и на сайт**

Фото:Шишов Виктор и Калугина Алевтина

Комментарий: **Фото:Шишов Виктор и Калугина Алевтина**
Наименование папки: **Ф НОВОЕ в архив и на сайт**

Фото:Школа вожатых. Елена Охотникова, Наталья Волкова, Рита Янгутова, сзади Наталья Горбачева.

Комментарий: **Фото:Школа вожатых. Елена Охотникова, Наталья Волкова, Рита Янгутова, сзади Наталья Горбачева.**
Наименование папки: **Ф НОВОЕ в архив и на сайт**

Фото:ШПВ 1972 год.В середине наш наставник и друг Люба Лисова.Справа Круглова Нина,а слева Муслимова Ляля.

Комментарий: **Фото:ШПВ 1972 год.В середине наш наставник и друг Люба Лисова.Справа Круглова Нина,а слева Муслимова Ляля.**
Наименование папки: **Ф НОВОЕ в архив и на сайт**

Фото:ШПВ 1972год. Наш вожатский отряд Камертон

Комментарий: **Фото:ШПВ 1972год. Наш вожатский отряд Камертон**
Наименование папки: **Ф НОВОЕ в архив и на сайт**

Фото:ШПВ 1972 год.Нижний ряд справа налево Олег, Булычёва Надя,Муслимова Ляля,Паршина Нина

Комментарий: **Фото:ШПВ 1972 год.Нижний ряд справа налево Олег, Булычёва Надя,Муслимова Ляля,Паршина Нина**
Наименование папки: **Ф НОВОЕ в архив и на сайт**

Фото:ШПВ 1972.год.Отдых в лесу ,после очередной смены..

Комментарий: **Фото:ШПВ 1972.год.Отдых в лесу ,после очередной смены..**
Наименование папки: **Ф НОВОЕ в архив и на сайт**

Фото:ШПВ 1986 в Орленке. Поездка в Шаумяны. Людмила Рыгаль, Сергей Гопоненко, Марина Ухинова держит за руку Ольгу Коваленко, Галина Дятина, Елена Охотникова. Ирина Овчинникова и лариса Запащикова.

Комментарий: **Фото:ШПВ 1986 в Орленке. Поездка в Шаумяны. Людмила Рыгаль, Сергей Гопоненко, Марина Ухинова держит за руку Ольгу Коваленко, Галина Дятина, Елена Охотникова. Ирина Овчинникова и лариса Запащикова.**
Наименование папки: **Ф НОВОЕ в архив и на сайт**

Фото:ШПВ 1986. Елена Охотникова, Наталья Горбачева, Мария Слепцова, Людмила Рыгаль, Ирина Шагалина.

Комментарий: **Фото:ШПВ 1986. Елена Охотникова, Наталья Горбачева, Мария Слепцова, Людмила Рыгаль, Ирина Шагалина.**
Наименование папки: **Ф НОВОЕ в архив и на сайт**

Фото:ШПВ 1986. Орленок. Поход. Ирина Шагалина, Лариса Запащикова, Елена Охотникова, Надежда Ларионова. Наталья Волкова. Во втором ряду Галина Дятчина, Марина Ухинова, Ирина Овчинникова, Людмила Рыгаль.

Комментарий: **Фото:ШПВ 1986. Орленок. Поход. Ирина Шагалина, Лариса Запащикова, Елена Охотникова, Надежда Ларионова. Наталья Волкова. Во втором ряду Галина Дятчина, Марина Ухинова, Ирина Овчинникова, Людмила Рыгаль.**
Наименование папки: **Ф НОВОЕ в архив и на сайт**

Фото:ШПВ 1989 на Красной площади.

Комментарий: **Фото:ШПВ 1989 на Красной площади.**
Наименование папки: **Ф НОВОЕ в архив и на сайт**

Фото:шпв 78 в Сухуми

Комментарий: **Фото:шпв 78 в Сухуми**
Наименование папки: **Ф НОВОЕ в архив и на сайт**

Фото:ШПВ 86 8 Марта гю г

Комментарий: **Фото:ШПВ 86 8 Марта гю г**
Наименование папки: **Ф НОВОЕ в архив и на сайт**

Фото:ШПВ 86

Комментарий: **Фото:ШПВ 86**
Наименование папки: **Ф НОВОЕ в архив и на сайт**

Фото:ШПВ 86

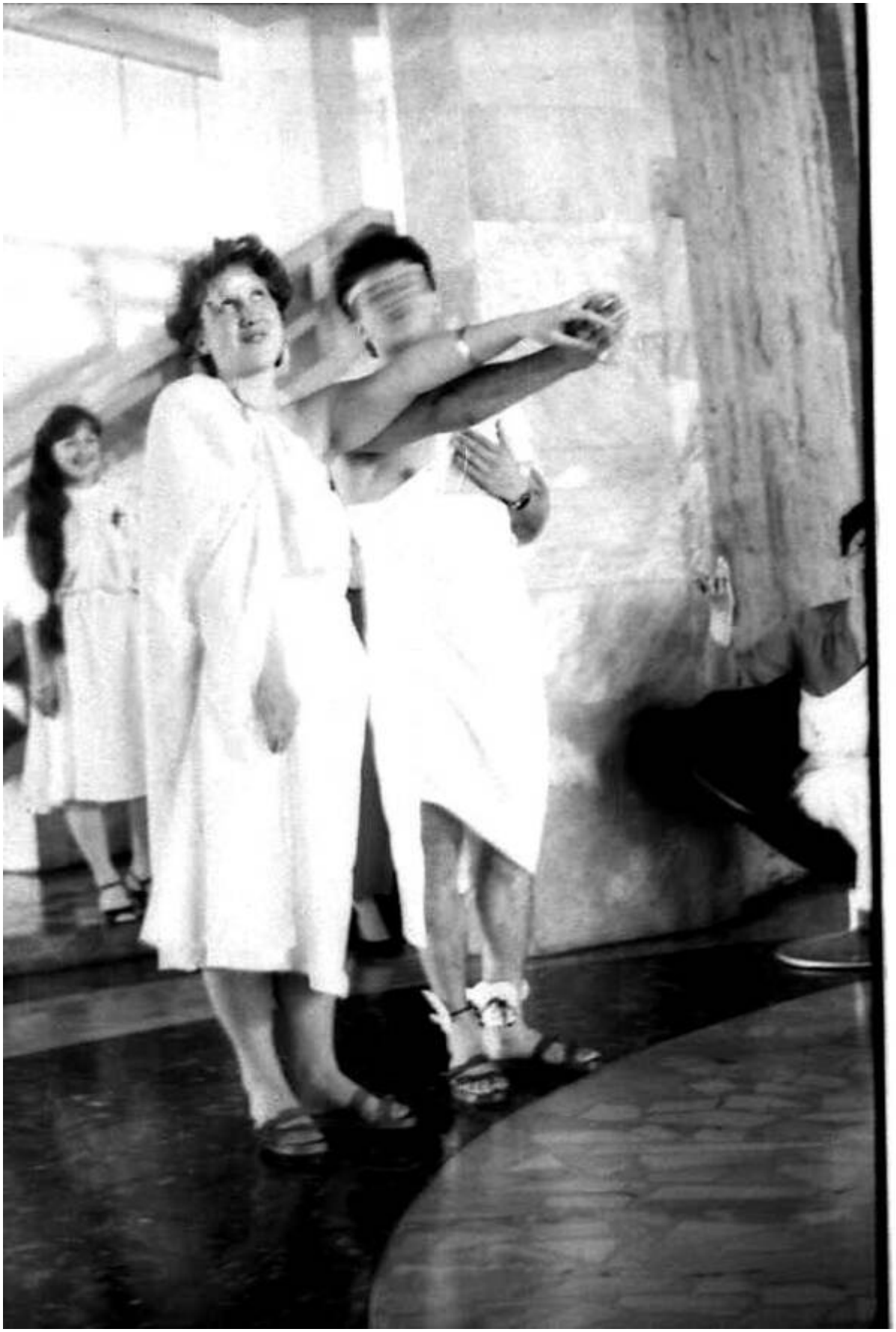

Комментарий: **Фото:ШПВ 86**
Наименование папки: **Ф НОВОЕ в архив и на сайт**

Фото:ШПВ 86

Комментарий: **Фото:ШПВ 86**

Наименование папки: **Ф НОВОЕ в архив и на сайт**

Фото:ШПВ 86

Комментарий: **Фото:ШПВ 86**
Наименование папки: **Ф НОВОЕ в архив и на сайт**

Фото:ШПВ 86

Комментарий: **Фото:ШПВ 86**
Наименование папки: **Ф НОВОЕ в архив и на сайт**

Фото:ШПВ 86 ..

Комментарий: **Фото:ШПВ 86 ..**
Наименование папки: **Ф НОВОЕ в архив и на сайт**

Фото:ШПВ 86

Комментарий: **Фото:ШПВ 86**
Наименование папки: **Ф НОВОЕ в архив и на сайт**

Фото:ШПВ 86 Александр Богодюк и Сергей Гопоненко,

Комментарий: **Фото:ШПВ 86 Александр Богодюк и Сергей Гопоненко,**
Наименование папки: **Ф НОВОЕ в архив и на сайт**

Фото:ШПВ 86 Валерий Евдокимов и Андрей Уткин учат петь серенаду.

Комментарий: **Фото:ШПВ 86 Валерий Евдокимов и Андрей Уткин учат петь серенаду.**
Наименование папки: **Ф НОВОЕ в архив и на сайт**

Фото:ШПВ 86 ггюг

Комментарий: **Фото:ШПВ 86 ггюг**
Наименование папки: **Ф НОВОЕ в архив и на сайт**

Фото:ШПВ 86 гю6 г

Комментарий: **Фото:ШПВ 86 гю6 г**

Наименование папки: **Ф НОВОЕ в архив и на сайт**

Фото:ШПВ 86 гю г

Комментарий: **Фото:ШПВ 86 гю г**
Наименование папки: **Ф НОВОЕ в архив и на сайт**

Фото:ШПВ 86 гюг

Комментарий: **Фото:ШПВ 86 гюг**
Наименование папки: **Ф НОВОЕ в архив и на сайт**

Фото:ШПВ 86 гю шг

Комментарий: **Фото:ШПВ 86 гю шг**

Наименование папки: **Ф НОВОЕ в архив и на сайт**

Фото:ШПВ 86 гюшг

Комментарий: **Фото:ШПВ 86 гюшг**
Наименование папки: **Ф НОВОЕ в архив и на сайт**

Фото:ШПВ 86 гю шшг

Комментарий: **Фото:ШПВ 86 гю шшг**
Наименование папки: **Ф НОВОЕ в архив и на сайт**

Фото:ШПВ 86 .едем в шаумян.

Комментарий: **Фото:ШПВ 86 .едем в шаумян.**
Наименование папки: **Ф НОВОЕ в архив и на сайт**

Фото:ШПВ 86 .едем в шаумян.

Комментарий: **Фото:ШПВ 86 .едем в шаумян.**
Наименование папки: **Ф НОВОЕ в архив и на сайт**

Фото:ШПВ 86 .едем в шаумян.

Комментарий: **Фото:ШПВ 86 .едем в шаумян.**
Наименование папки: **Ф НОВОЕ в архив и на сайт**

Фото:ШПВ 86 и ю ю

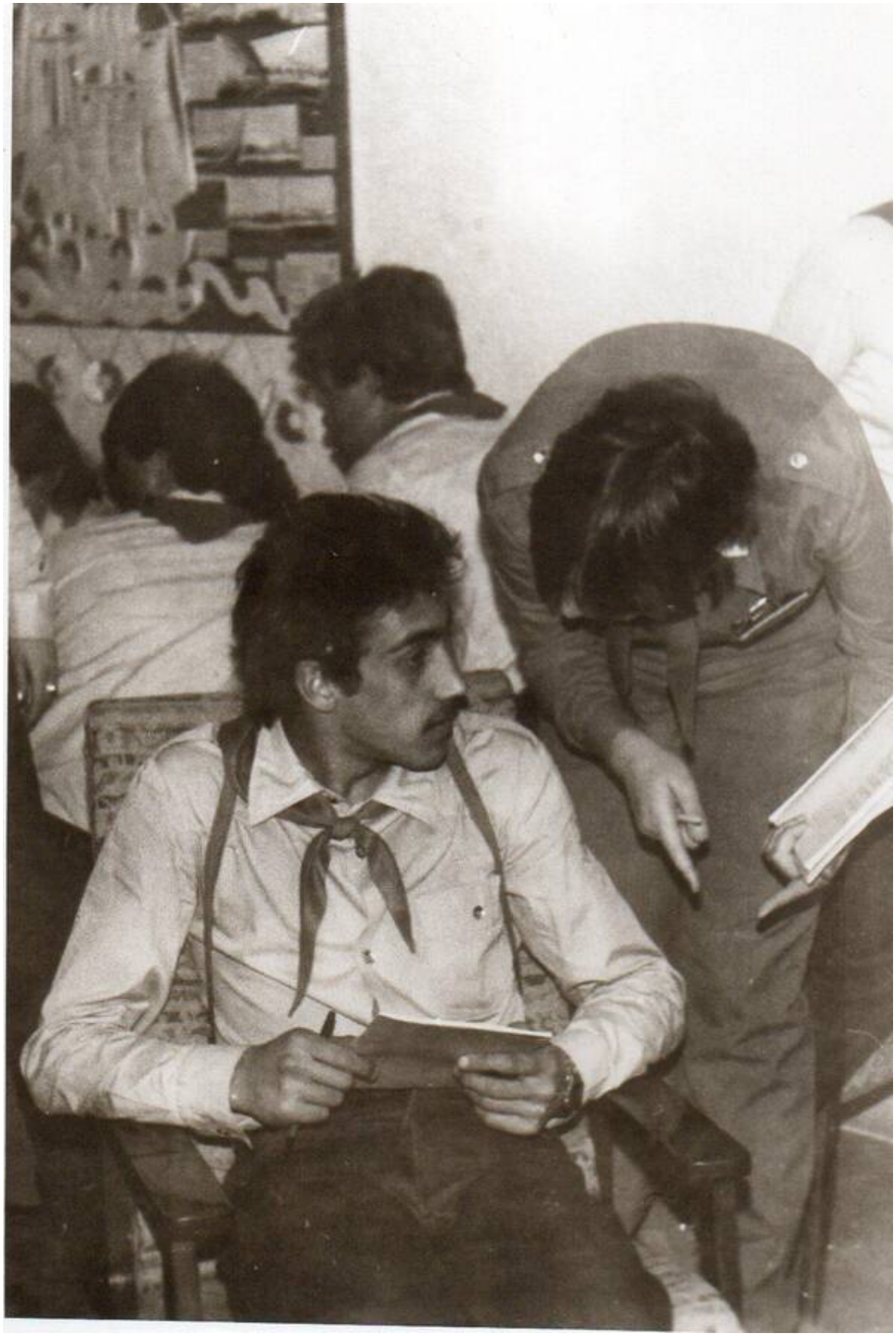

Комментарий: **Фото:ШПВ 86 и ю ю**
Наименование папки: **Ф НОВОЕ в архив и на сайт**

Фото:ШПВ 86 Лаура Бергман

Комментарий: **Фото:ШПВ 86 Лаура Бергман**
Наименование папки: **Ф НОВОЕ в архив и на сайт**

Фото:ШПВ 86 .Людмила Рыгаль.

Комментарий: **Фото:ШПВ 86 .Людмила Рыгаль.**
Наименование папки: **Ф НОВОЕ в архив и на сайт**

Фото:ШПВ 86. На Малой Земле

Комментарий: **Фото:ШПВ 86. На Малой Земле**
Наименование папки: **Ф НОВОЕ в архив и на сайт**

Фото:ШПВ 86 Наталья Волкова и Андрей Уткин

Комментарий: **Фото:ШПВ 86 Наталья Волкова и Андрей Уткин**

Наименование папки: **Ф НОВОЕ в архив и на сайт**

Фото:ШПВ 86 .Ольги Пищаевой .

Комментарий: **Фото:ШПВ 86 .Ольги Пищаевой .**
Наименование папки: **Ф НОВОЕ в архив и на сайт**

Фото:ШПВ 86 .поход.

Комментарий: **Фото:ШПВ 86 .поход.**
Наименование папки: **Ф НОВОЕ в архив и на сайт**

Фото:ШПВ 86 п ю ю

Комментарий: **Фото:ШПВ 86 п ю ю**
Наименование папки: **Ф НОВОЕ в архив и на сайт**

Фото:ШПВ 86 Саша Богадюк

Комментарий: **Фото:ШПВ 86 Саша Богадюк**
Наименование папки: **Ф НОВОЕ в архив и на сайт**

Фото:ШПВ 86тт юг

Комментарий: **Фото:ШПВ 86тт юг**
Наименование папки: **Ф НОВОЕ в архив и на сайт**

Фото:ШПВ 86ттюг

Комментарий: **Фото:ШПВ 86ттюг**
Наименование папки: **Ф НОВОЕ в архив и на сайт**

Фото:ШПВ 86 . шаумян.

Комментарий: **Фото:ШПВ 86 . шаумян.**
Наименование папки: **Ф НОВОЕ в архив и на сайт**

Фото:ШПВ 86 . шаумян.

Комментарий: **Фото:ШПВ 86 . шаумян.**

Наименование папки: **Ф НОВОЕ в архив и на сайт**

Фото:ШПВ 86 ю

Комментарий: **Фото:ШПВ 86 ю**
Наименование папки: **Ф НОВОЕ в архив и на сайт**

Фото:ШПВ 86 юг

Комментарий: **Фото:ШПВ 86 юг**
Наименование папки: **Ф НОВОЕ в архив и на сайт**

Фото:ШПВ 86 юш

Комментарий: **Фото:ШПВ 86 юш**
Наименование папки: **Ф НОВОЕ в архив и на сайт**

Фото:ШПВ 86 ю ю

Комментарий: **Фото:ШПВ 86 ю ю**
Наименование папки: **Ф НОВОЕ в архив и на сайт**

Фото:ШПВ 86 ю ю

Комментарий: **Фото:ШПВ 86 ю ю**
Наименование папки: **Ф НОВОЕ в архив и на сайт**

Фото:ШПВ 86 юю

Комментарий: **Фото:ШПВ 86 юю**
Наименование папки: **Ф НОВОЕ в архив и на сайт**

Фото:ШПВ 92 Родник

Комментарий: **Фото:ШПВ 92 Родник**
Наименование папки: **Ф НОВОЕ в архив и на сайт**

Фото:шпв Субботник в школе вожатых.

Комментарий: **Фото:шпв Субботник в школе вожатых.**
Наименование папки: **Ф НОВОЕ в архив и на сайт**

Фото:штормовая

Комментарий: **Фото:штормовая**
Наименование папки: **Ф НОВОЕ в архив и на сайт**

Фото:Штормовая. Вожатые Леонтьева Наташа и Игнатович Валентин 1978 год

Комментарий: **Фото:Штормовая. Вожатые Леонтьева Наташа и Игнатович Валентин 1978 год**
Наименование папки: **Ф НОВОЕ в архив и на сайт**

Фото:Эмма Якимова Соловьева Горномарийский район. Звёздная 1985 год,июнь июль.Вожатые Света Каниковская,Люда Рягузова.

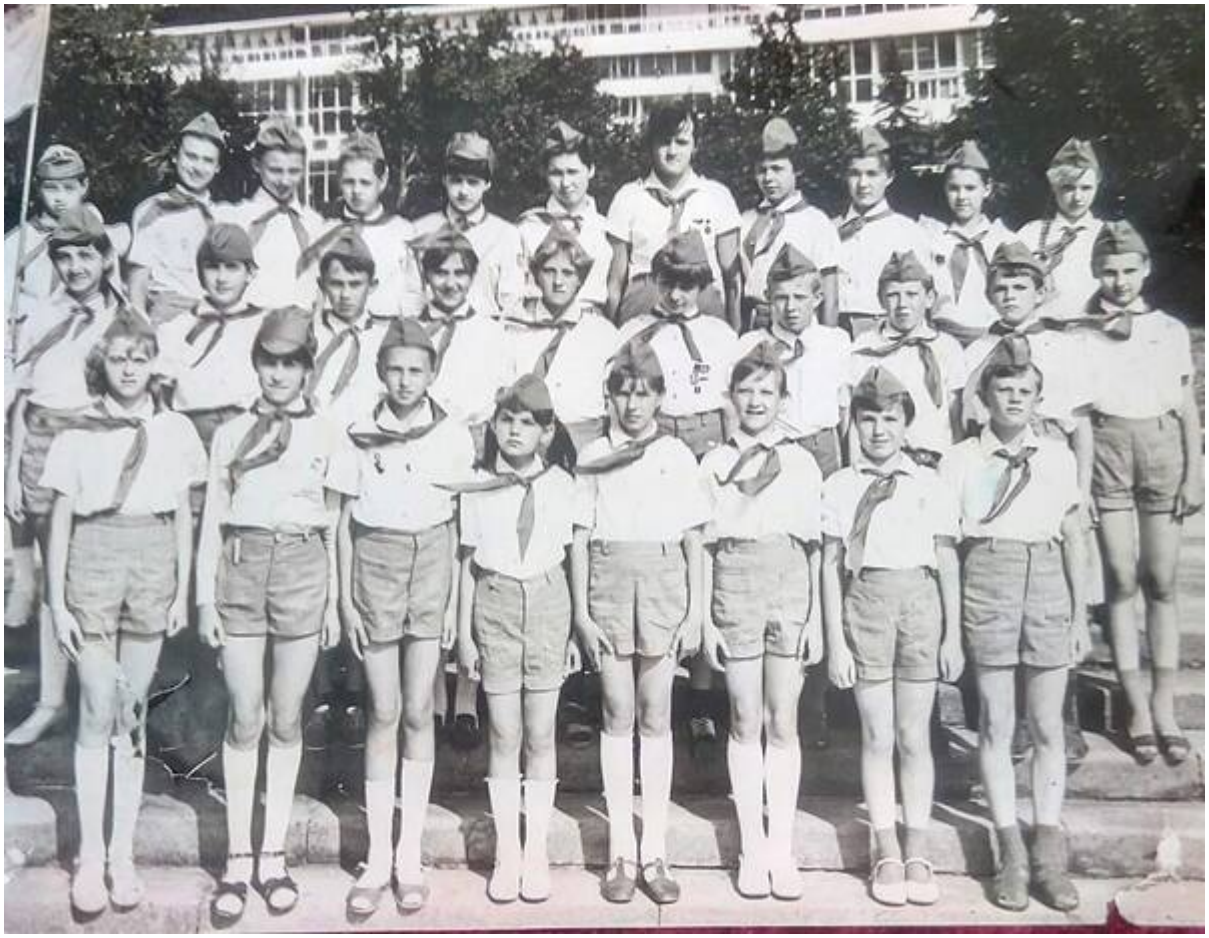

Комментарий: **Фото:Эмма Якимова Соловьева Горномарийский район. Звёздная 1985 год,июнь июль.Вожатые Света Каниковская,Люда Рягузова.**
Наименование папки: **Ф НОВОЕ в архив и на сайт**

Фото:Юная художница из пионерского лагеря Орленок. 1969 71

Комментарий: **Фото:Юная художница из пионерского лагеря Орленок. 1969 71**
Наименование папки: **Ф НОВОЕ в архив и на сайт**

Фото:Январь февраль 1971 год, Дружина Стремительная

Комментарий: **Фото:Январь февраль 1971 год, Дружина**

Стремительная

Наименование папки: **Ф НОВОЕ в архив и на сайт**

Фото:Январь февраль 1971 год, Дружина Стремительная

Комментарий: **Фото:Январь февраль 1971 год, Дружина Стремительная**

Наименование папки: **Ф НОВОЕ в архив и на сайт**

Фото:Январь февраль 1971 год, Дружина Стремительная

Комментарий: **Фото:Январь февраль 1971 год, Дружина Стремительная**
Наименование папки: **Ф НОВОЕ в архив и на сайт**

From:
https://archive-orlyonok.ru/ - **archive-orlyonok.ru**

Permanent link:
https://archive-orlyonok.ru/doku.php?id=rytikov:ia1x4mtagwxebva0

Last update: **2025/07/19 09:22**